



Πανεπιστήμιο Θεσσαλίας  
Τμήμα Ιατρικής  
Εργαστήριο Ακτινολογίας

Μέλη ΔΕΠ

Ιωάννης Φεζουλίδης,	Καθηγητής
Μαριάννα Βλυχού,	Αναπλ. Καθηγήτρια
Έφη Καψαλάκη,	Αναπλ. Καθηγήτρια
Αικατερίνη Βάσιου,	Αναπλ. Καθηγήτρια
Χρήστος Ρούντας,	Επικ. Καθηγητής

# Επεμβατική Ακτινολογία στον Αγγειογράφο μπαλόνια, στεντ, εμβολισμοί



ΕΡΓΑΣΤΗΡΙΟ ΑΚΤΙΝΟΛΟΓΙΑΣ - ΙΑΤΡΙΚΗΣ ΑΠΕΙΚΟΝΙΣΗΣ  
ΠΑΝΕΠΙΣΤΗΜΙΟ ΘΕΣΣΑΛΙΑΣ

## Επεμβατική Ακτινολογία στον Αγγειογράφο

Σημείωση: Από την παρούσα παράδοση, οι φοιτητές μας θα πρέπει να γνωρίζουν μόνο ποιες μέθοδοι υπάρχουν και ποιες είναι οι βασικές ενδείξεις.

Καθηγητής Ι. Φεζουλίδης

# Αιμοδυναμική στένωση δεξιάς κοινής λαγονίου αρτηρίας

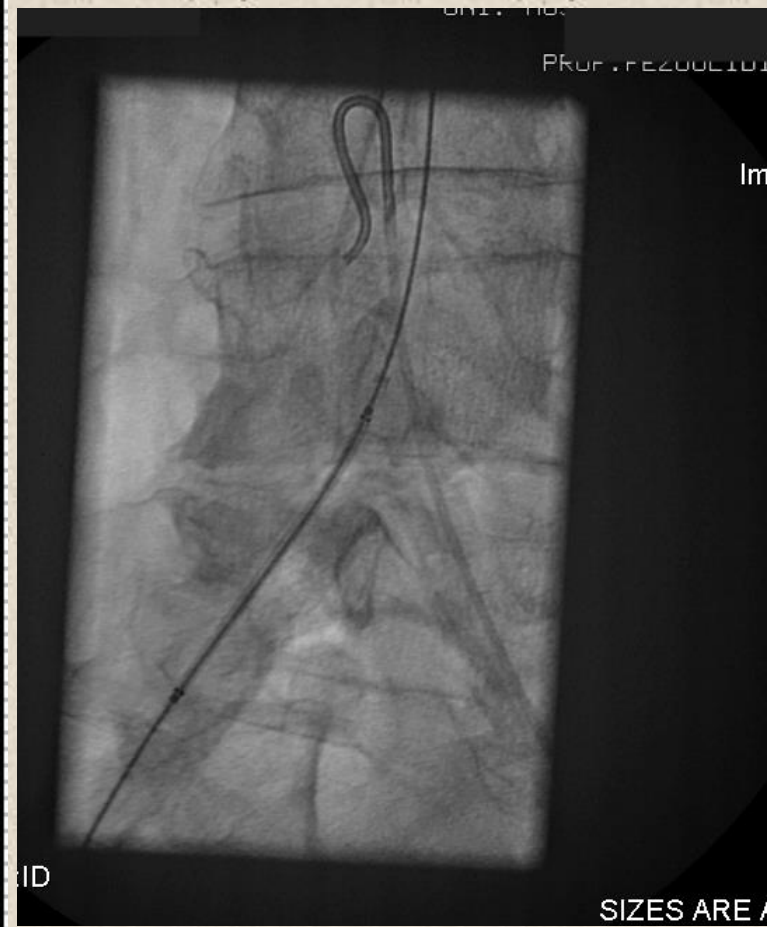

Αιμοδυναμική στένωση δεξιάς κοινής λαγονίου αρτηρίας, διάταση με μπαλόνι

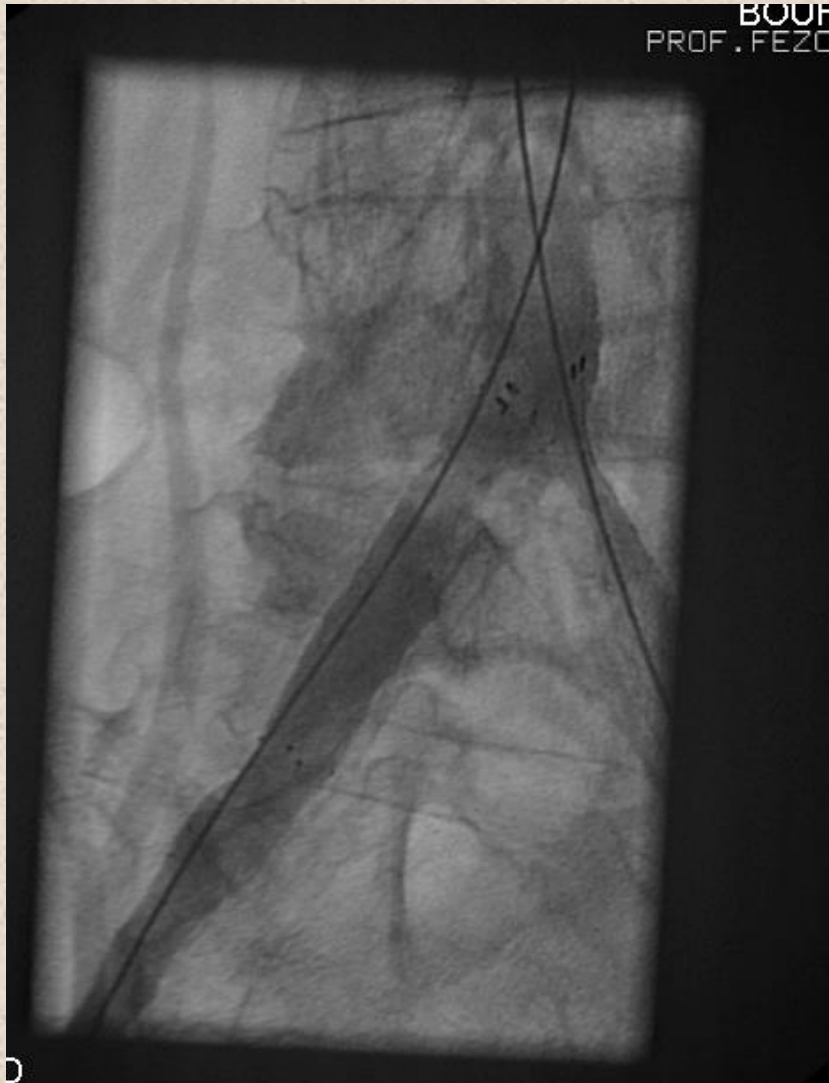

## Αιμοδυναμική στένωση καρωτίδας



Αιμοδυναμική στένωση καρωτίδας, διάνοιξη με στεντ



## Εμβολισμός εξεργασίας ήπατος με μικροσφαιρίδια και χημειοφάρμακα





# Εμβολισμός εξεργασίας ήπατος με μικροσφαιρίδια και χημειοφάρμακα

