

Στρατηγικός Σχεδιασμός της περιοχής Τροόδους



για λογαριασμό της Κυπριακής Δημοκρατίας

Ίδρυμα Γιαννάκη Παπαδούρη

ΔΕΚΕΜΒΡΙΟΣ 2017

Τρόδος και υποπεριοχές

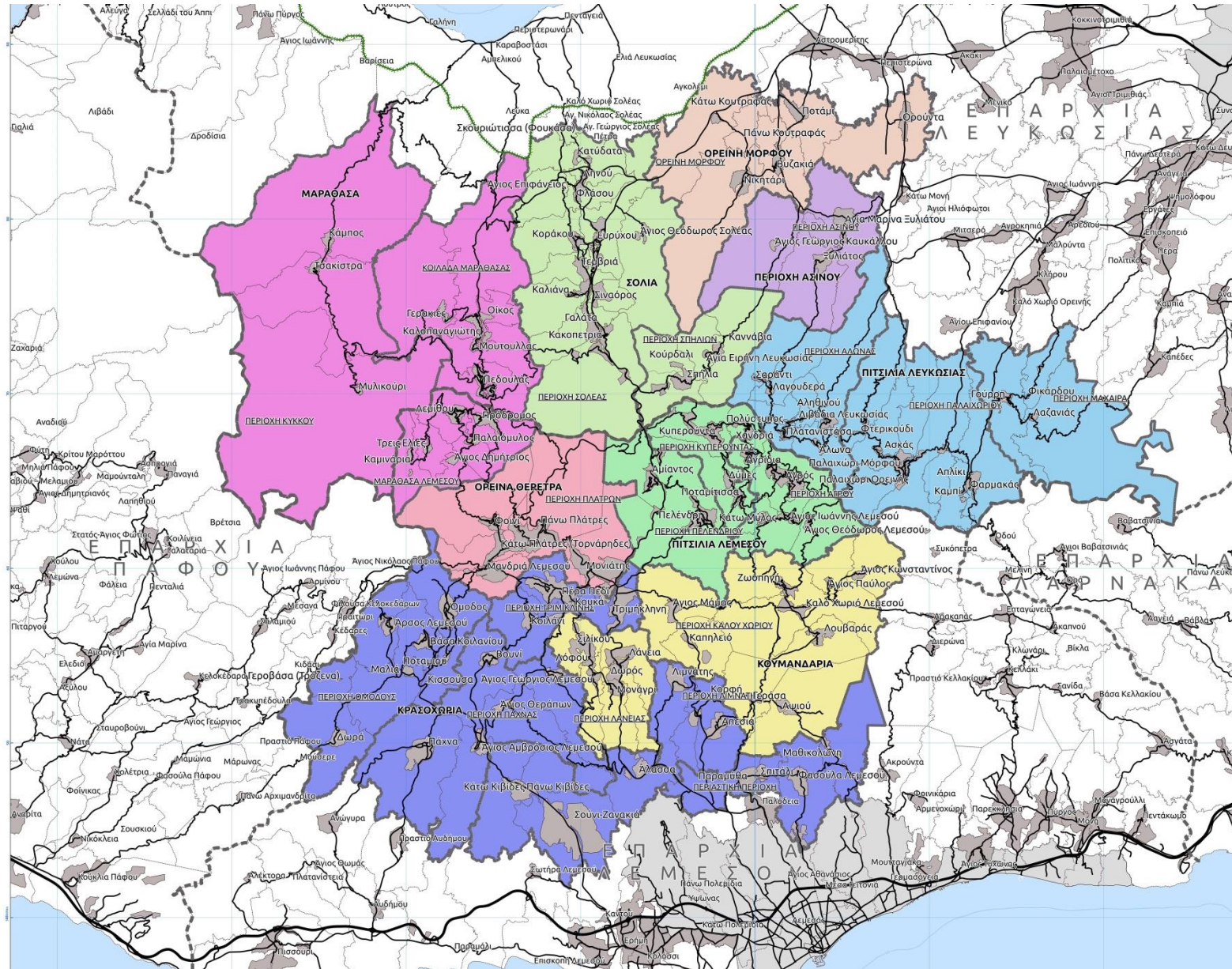

Κατανομή και συγκέντρωση του πληθυσμού στην Κύπρο

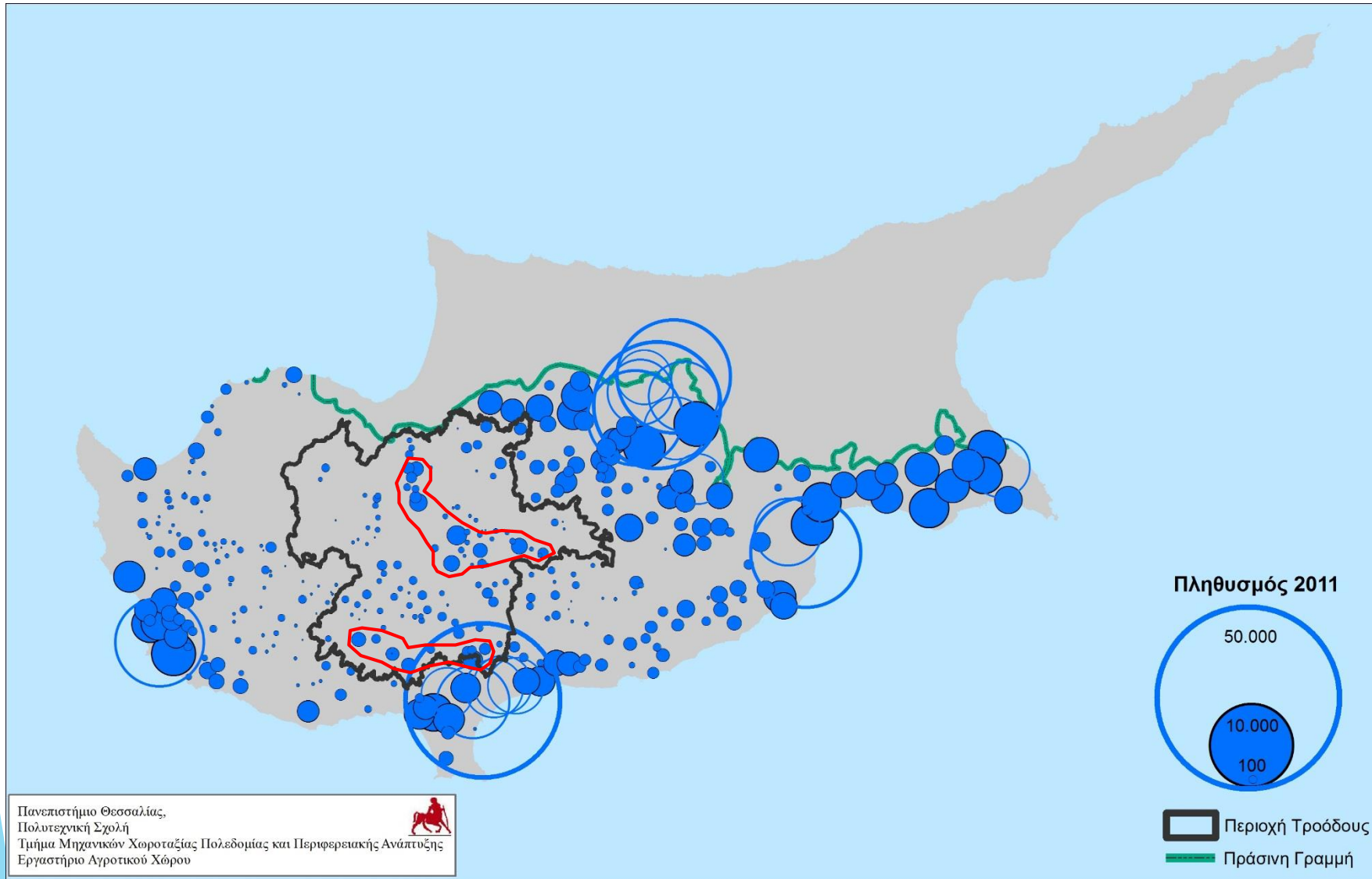

- Συνεχής μείωση πληθυσμού ιδιαίτερα στη Μαραθάσα και Β. Πιτσιλιά
- Συγκράτηση πληθυσμού στην κεντρική λεκάνη διαβίωσης

Κατανομή βασικών καλλιεργειών στο Τρόοδος

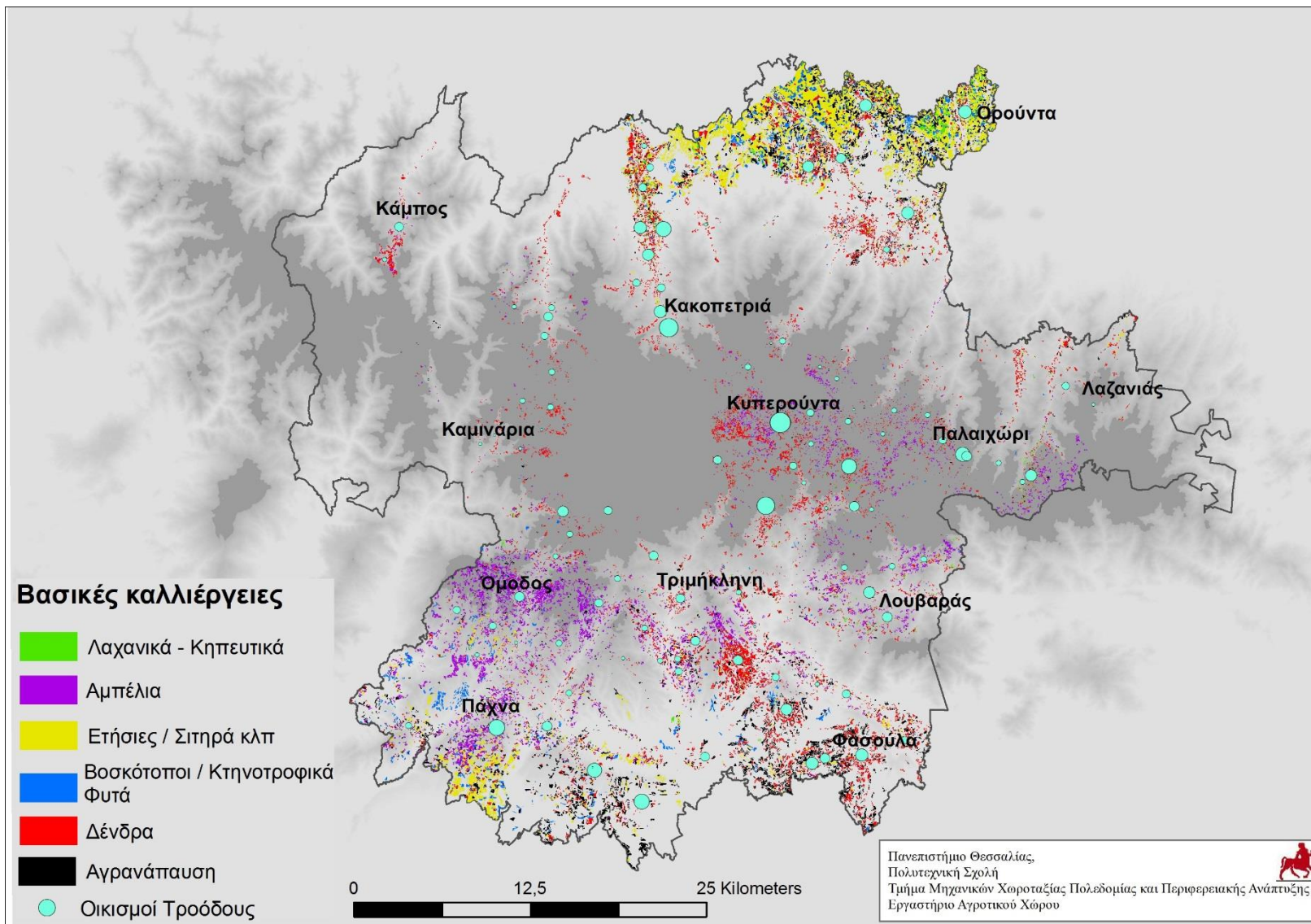

Εγκατάλειψη της κεντρικής ζώνης

Κατανομή αιγοπροβατοτροφίας

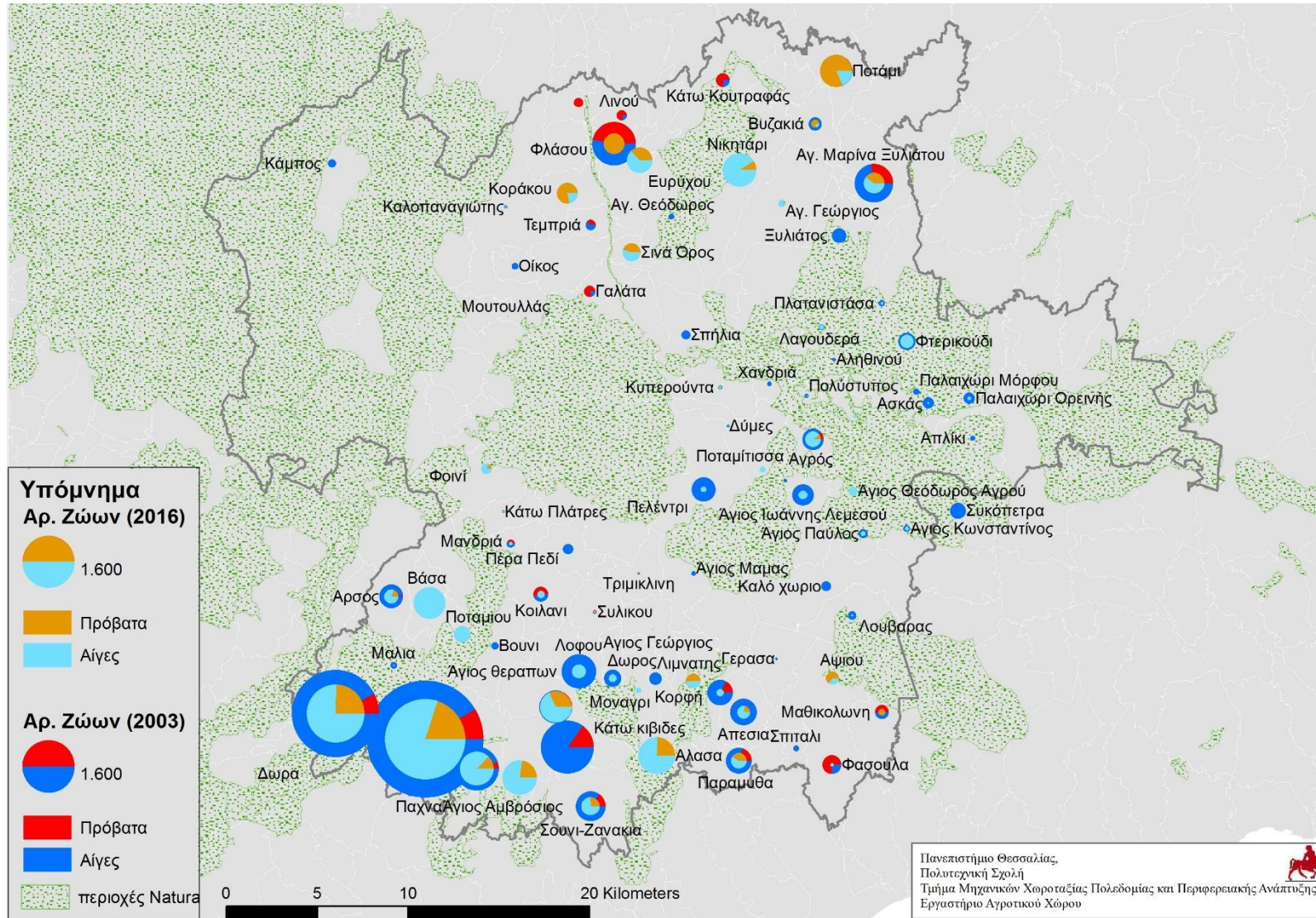

- περιορισμός εκτός των ζωνών Natura
- μείωση της αιγοπροβατοτροφίας

Θετικές ενδείξεις

Θετικές δημογραφικές ενδείξεις

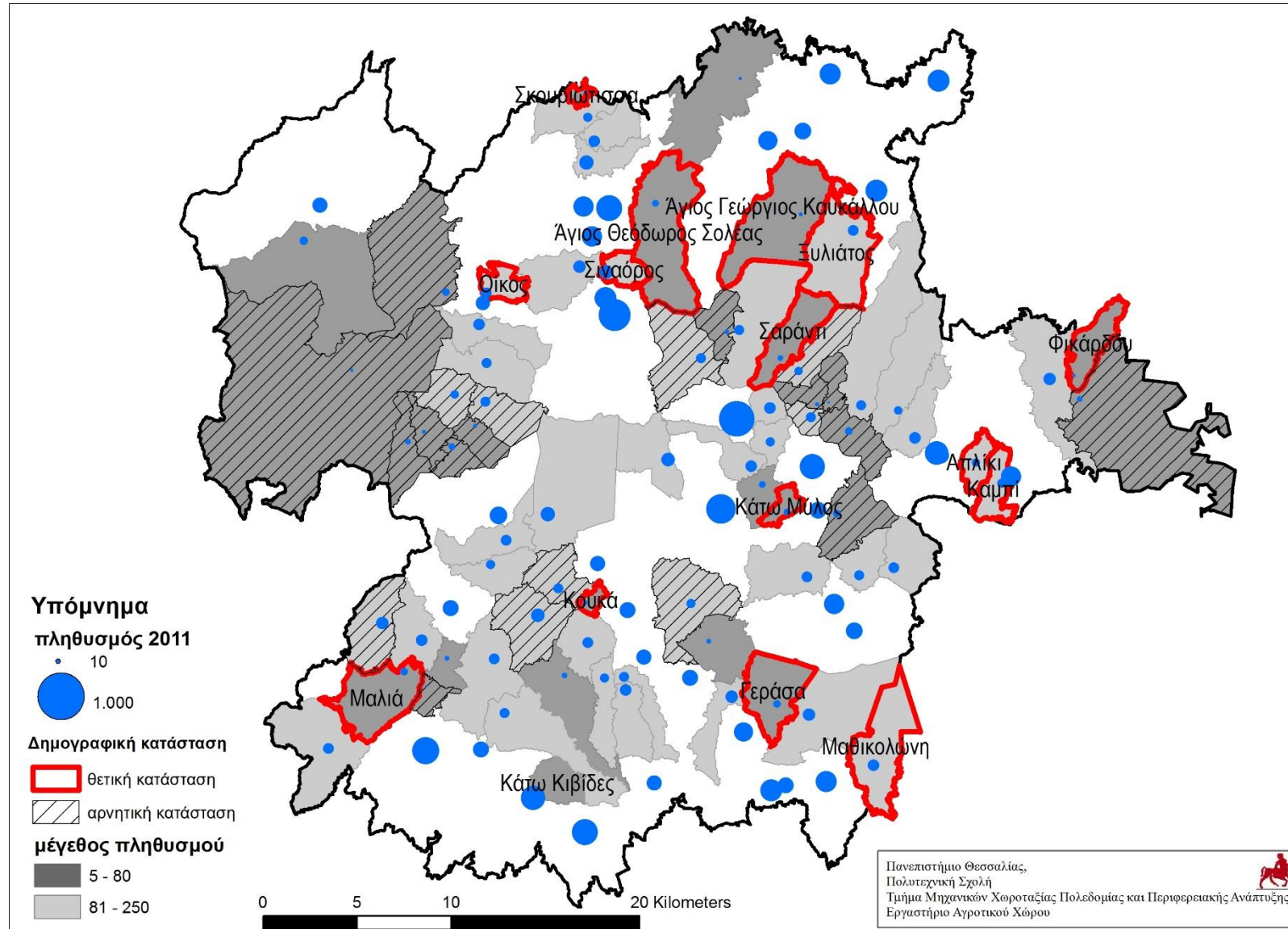

θετικά δείγματα σε
ορισμένα μικρά χωριά
(< 250 κατ.)

Εξέλιξη επιχειρήσεων του 2γενή τομέα (2010-2016)

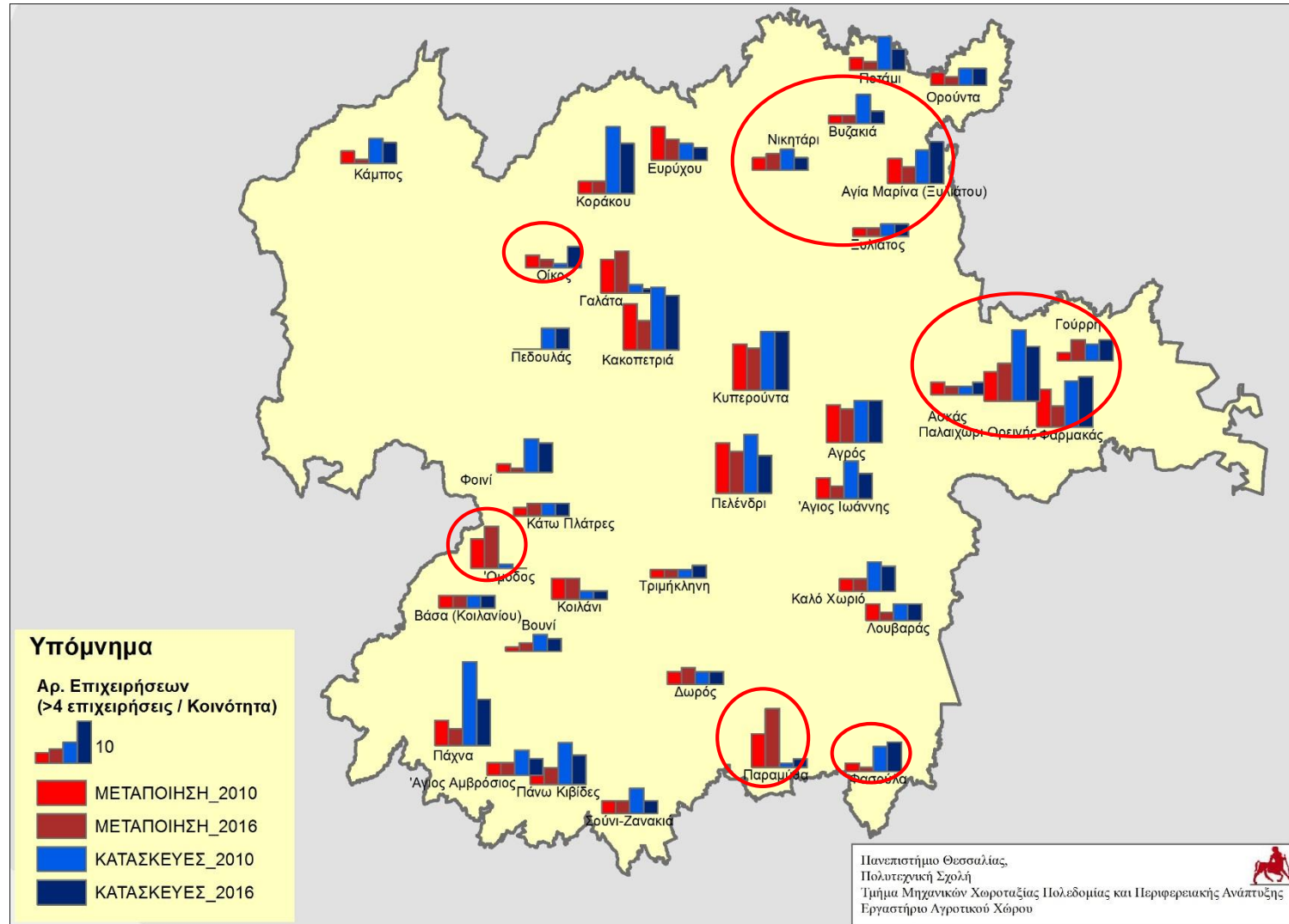

Μικρή μείωση
μεταποίησης και
κατασκευών με εξαιρέσεις
σε μικρές απομονωμένες
κοινότητες προς
Λευκωσία και Λεμεσό

Τουριστικές Υποδομές και Επενδύσεις

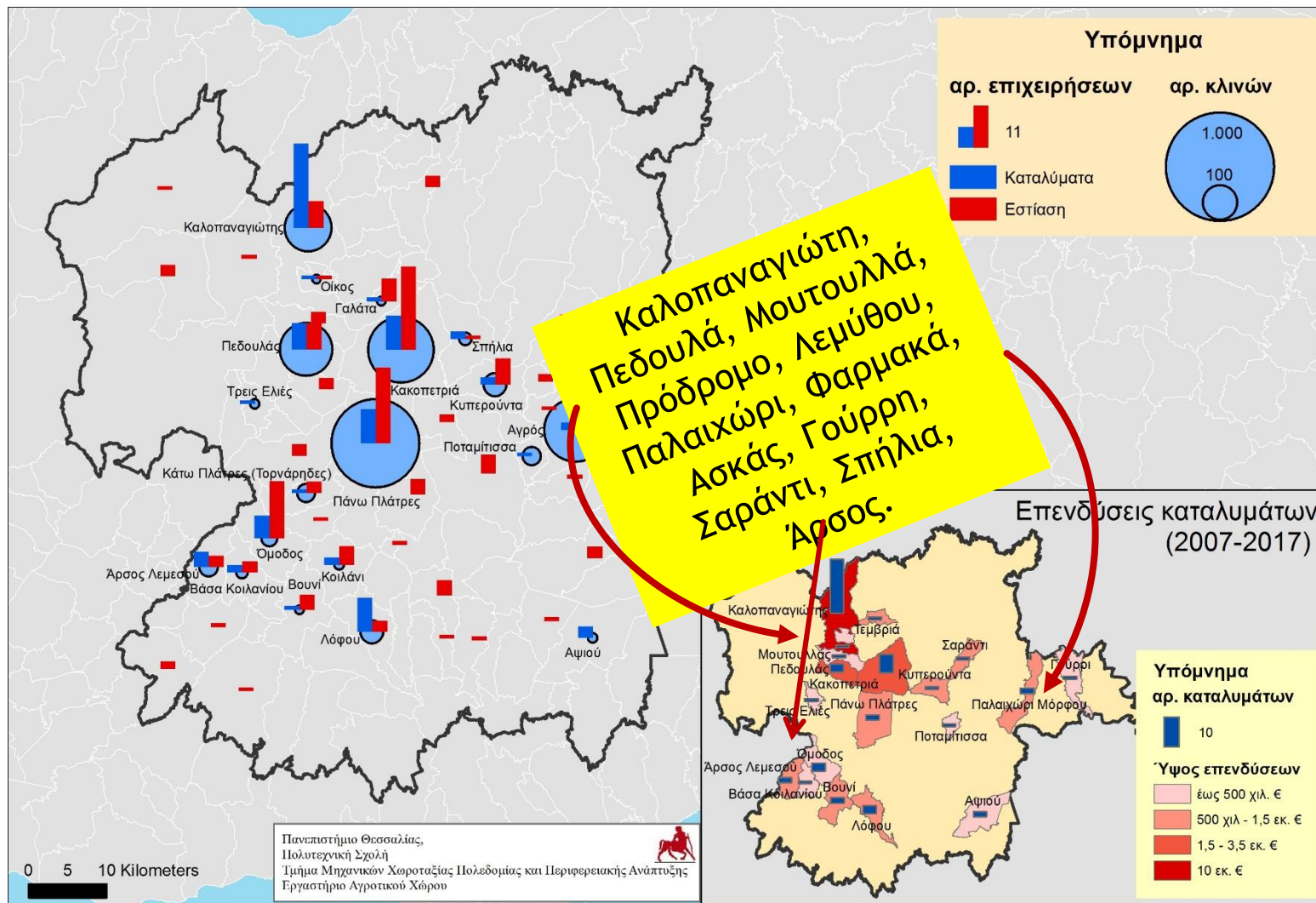

Αριθμός καταλυμάτων: 91

Αριθμός κλινών: 2.132

Επιχειρήσεις εστίασης: 185

Επενδύσεις:

55 επιχειρήσεις καταλυμάτων

Ύψος επενδύσεων: 23,2 εκ. €

πλήθος, ποικιλία και πυκνότητα διαδρομών

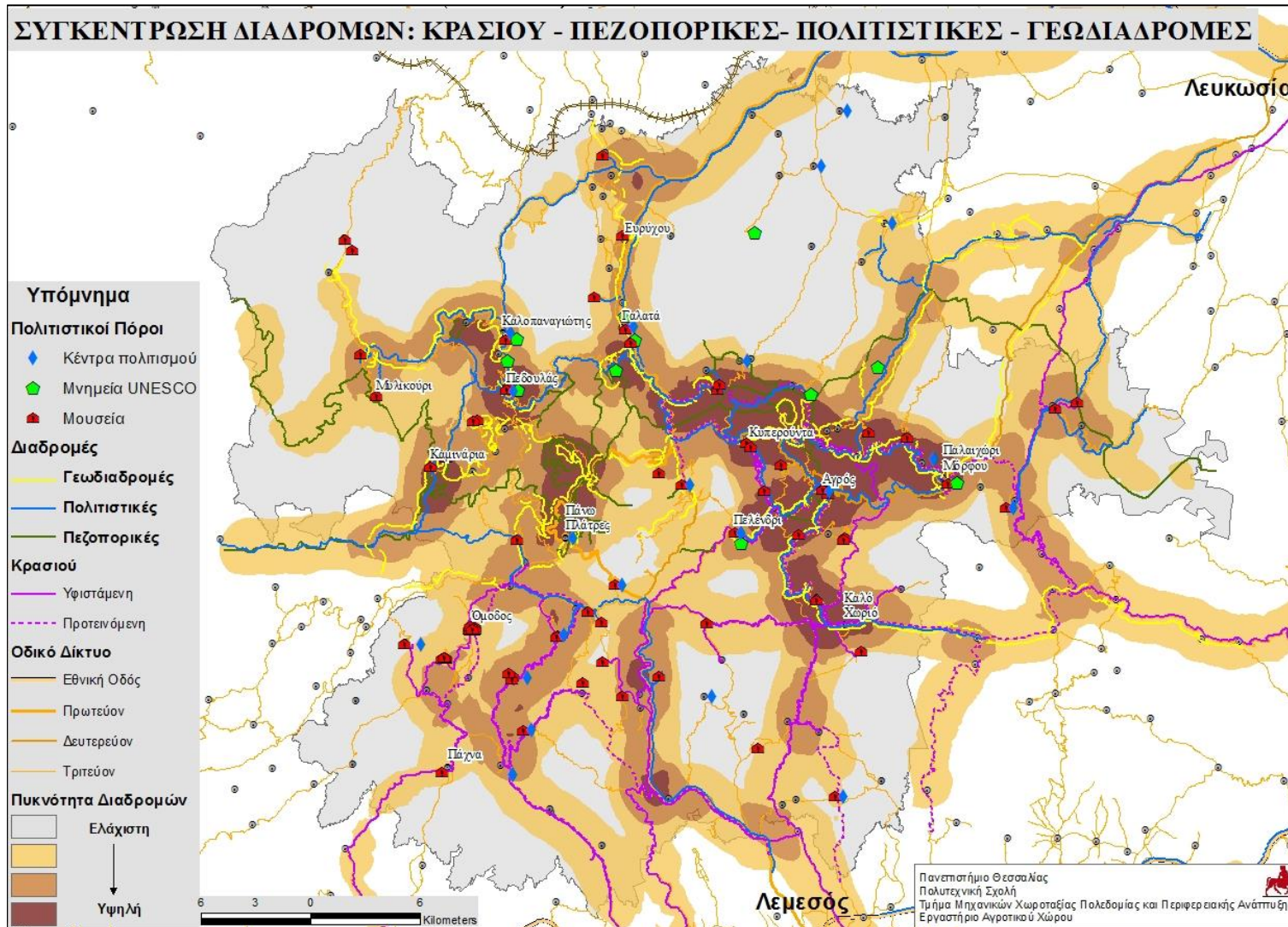

Διαχειριστές Διαδρομών:
Κρασιού: ΚΟΤ

Πεζοπορικές: Τμήμα Δασών

Πολιτιστικές: ΚΟΤ

Γεωδιαδρομές: ΑΝ.Ε.Τ.

Συγκέντρωση Διαδρομών

Πολιτιστικές Υποδομές

- Δυσκολίες ένταξης των διαδρομών σε τοπικά σύμφωνα ποιότητας και σύνδεσης με την αγορά
- Ενδεικτικό συμπέρασμα: φαίνεται να υπάρχει μια σαφής χωρική διαφοροποίηση

Χρονο-αποστάσεις υφιστάμενου και νέου οδικού δικτύου

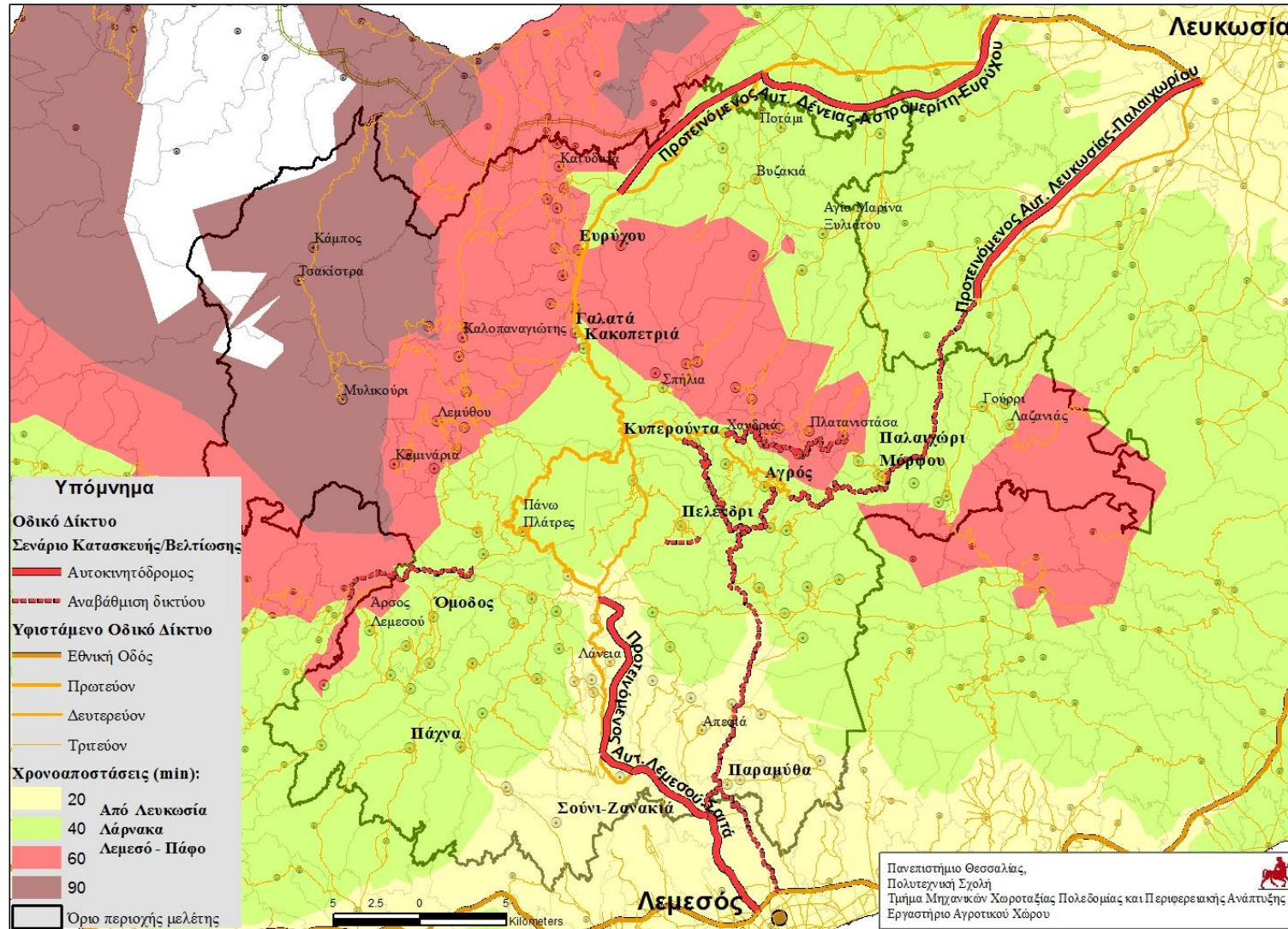

Υφιστάμενο Δίκτυο:
Αποστάσεις από τις 4 πόλεις

Σενάριο:
Κατασκευή Αυτοκ/μων
Βελτίωση τοπικών οδών

Σενάριο: Αποστάσεις από τις 4 πόλεις μετά τη βελτίωση του Οδικού Δικτύου

Προσβασιμότητα στην εκπαίδευση

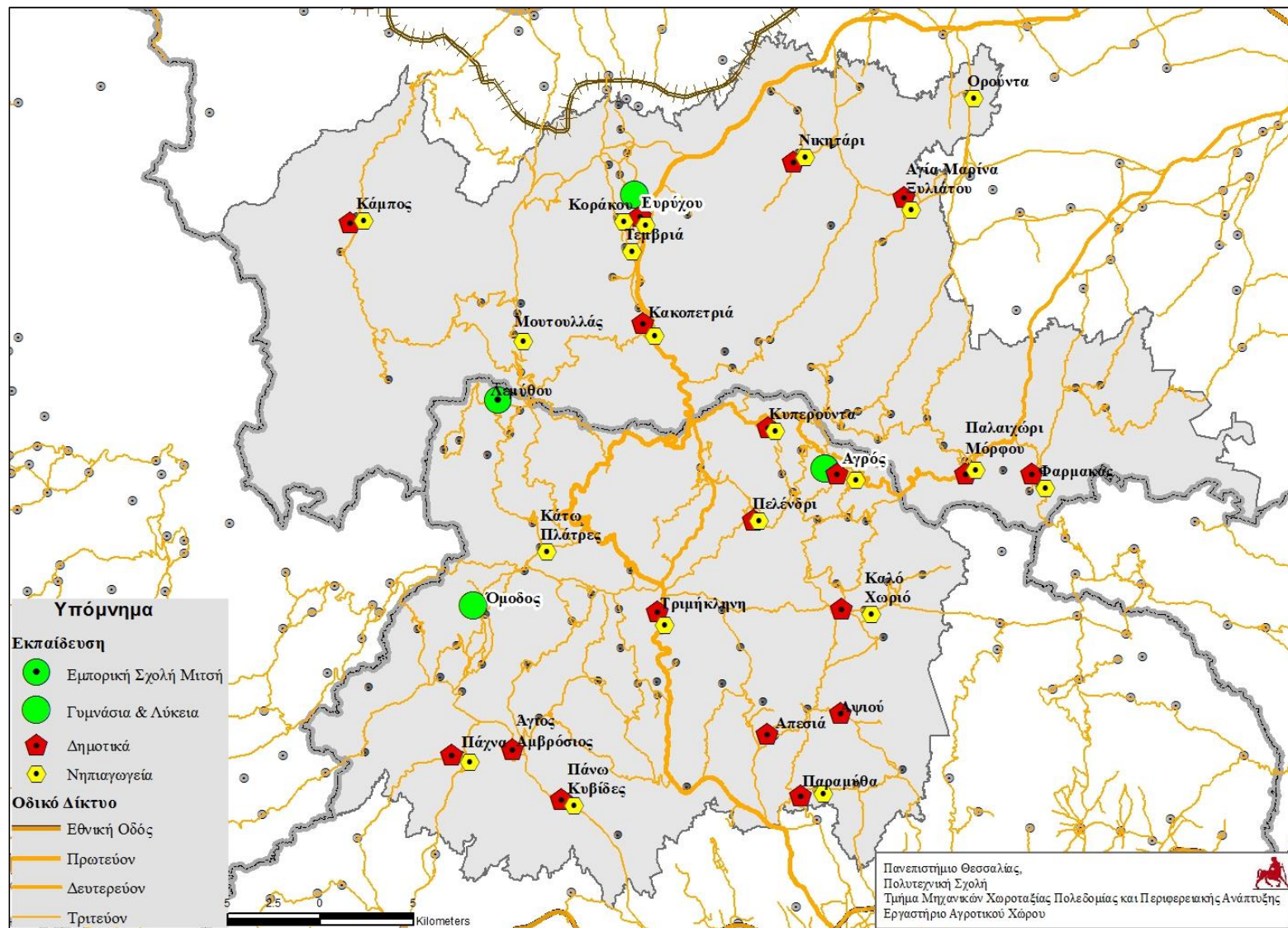

Προβασιμότητα στις υπηρεσίες υγείας

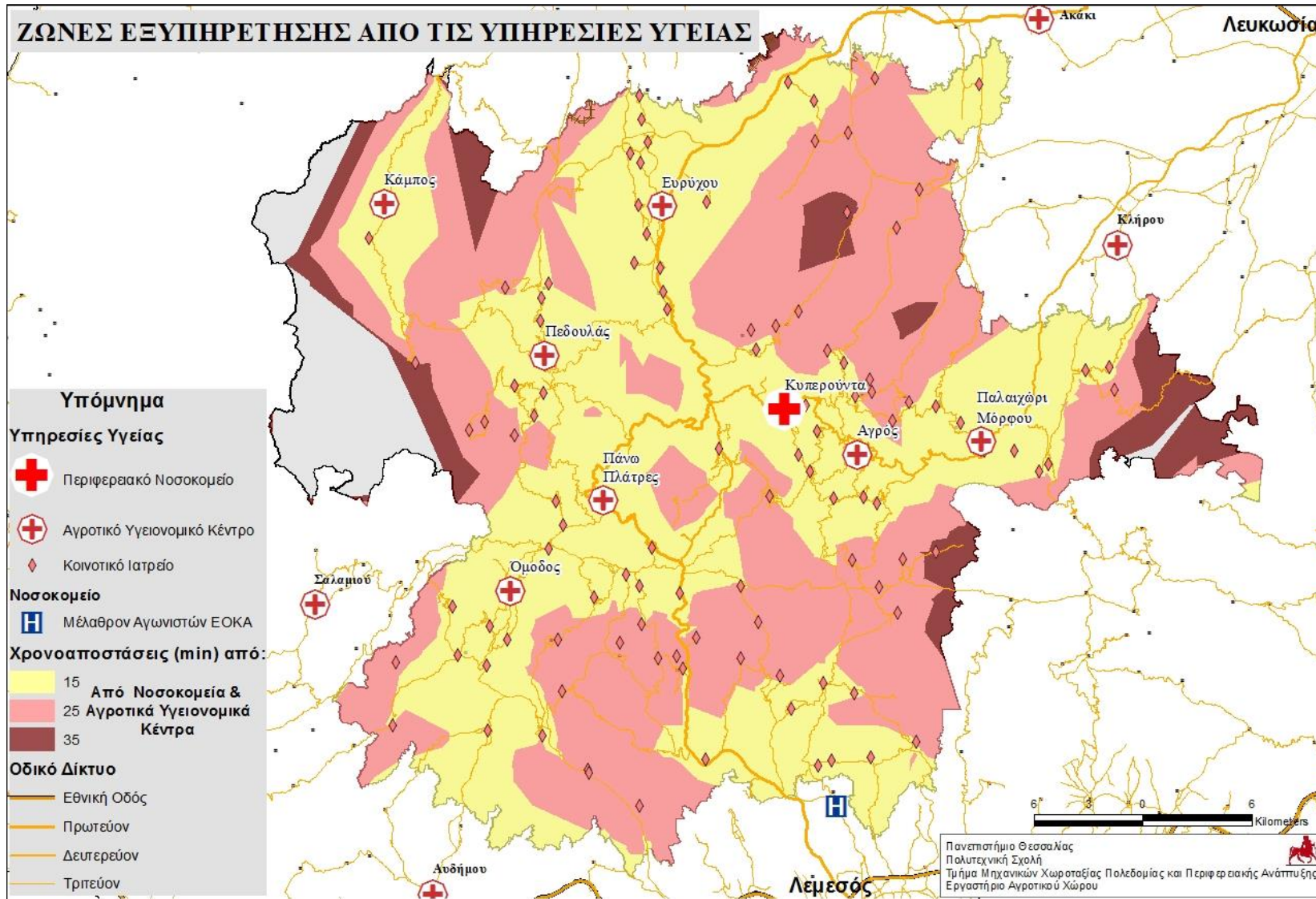

Εξυπηρετήσεις:
Υπηρεσίες Υγείας

Χρονοαποστάσεις:
Νοσοκομεία &
Αγροτικά Κέντρα

Επιλογές πολιτικής και στρατηγικής για την ανάπτυξη του Τροόδους

A' Προσέγγιση: *η περιοχή ως πάρεργο της πολιτικής*

- ▶ περιαστικοποίηση της περιοχής
- ▶ ισχυρή προστασία-διαχείριση των φυσικών πόρων
- ▶ μουσειοποίηση του Τροόδους

B' Προσέγγιση: *η περιοχή στο επίκεντρο της πολιτικής*

- ▶ επανάκτηση της περιοχής
- ▶ υποδοχή και εγκατάσταση πληθυσμού
- ▶ αρμονική συμβίωση των ανθρωπογενών δραστηριοτήτων με το φυσικό περιβάλλον

Βασικές προτεραιότητες πολιτικής (1)

- Ειδική πολιτική για το Τρόοδος
Η ορεινότητα να αποτελέσει ειδική μέριμνα σε κάθε πολιτική της Κυπριακής Δημοκρατίας
- Πολιτική υποδοχής νέου πληθυσμού
 - ✓ κατοικία: κινήτρα για την απόκτηση κατοικίας ή επανάχρηση κενής κατοικίας, οικοπέδο
 - ✓ εξυπηρετήσεις: εκπαίδευση, υγειονομική περίθαλψη, κοινωνική πρόνοια
 - ✓ απασχόληση: αξιοποίηση των κοινοτικών πολιτικών με στόχο την απασχόληση στην περιοχή (εγκατάσταση νέων αγροτών, βιοτεχνιών, τουριστικών επιχειρήσεων)

Πολιτική Υποδοχής

Εξυπηρετήσεις:

Κενές κατοικίες



Τέσσερις
Ζώνες
Κινήτρων

Περιαστική
Ζώνη
Λεμεσού:
20 & 30 min

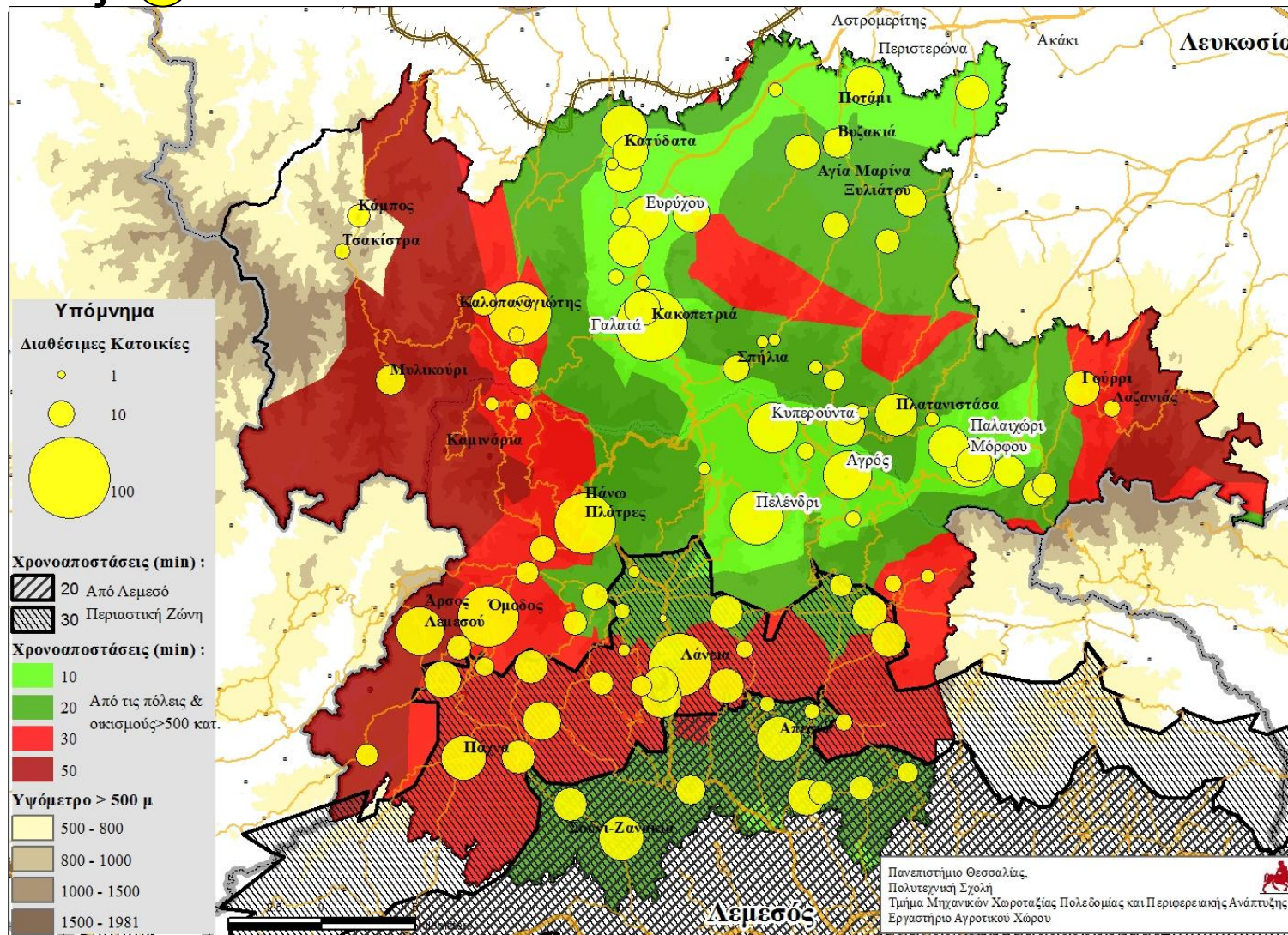

Βασικές προτεραιότητες πολιτικής (2)

- ❑ Ανταγωνιστικότητα, αύξηση προστιθέμενης αξίας
 - ✓ καινοτομία (τεχνολογική, οργανωτική, θεσμική)
 - ✓ ποιότητα - ταυτότητα σε προϊόντα-υπηρεσίες
 - ✓ εδαφικό (territorial) μάρκετινγκ Τροόδους
- ❑ Πολεοδομικές ρυθμίσεις
 - ✓ Διαμόρφωση πολεοδομικού πλαισίου προσαρμοσμένου στην ορεινή περιοχή
- ❑ Περιβαλλοντική προστασία
 - ✓ ενσωμάτωση των ανθρώπινων δραστηριοτήτων στην περιβαλλοντική διαχείριση (υπηρεσίες οικοσυστημάτων, κυκλική οικονομία, συστήματα υψηλής φυσικής αξίας)

Βασικές προτεραιότητες πολιτικής (3)

□ Πολυδραστηριότητα

- ✓ υιοθέτηση ευέλικτου καθεστώτος για την πολυδραστηριότητα

□ Συντονισμός για την εφαρμογή της Στρατηγικής

- ✓ οριζόντια συνεργασία φορέων δημοσίου, ιδιωτικού και συλλογικού τομέα
- ✓ δημιουργία επιχειρησιακού μηχανισμού υποστήριξης των αναπτυξιακών δράσεων
- ✓ επιδίωξη συνεργειών μεταξύ τομεακών πολιτικών και άρση αντιθέσεων

□ Υποδομές

- ✓ Οδικό δίκτυο: βελτίωση της εξωτερικής προσβασιμότητας και της εσωτερικής σύνδεσης
- ✓ Παραγωγικές υποδομές (βιοτεχνικές περιοχές, κτηνοτροφικές ζώνες, κ.α.)

σας ευχαριστούμε για την προσοχή σας ...