 Πανεπιστήμιο Θεσσαλίας
Τμήμα Μηχανικών Χωροταξίας, Πολεοδομίας και Περιφερειακής Ανάπτυξης
Π.Μ.Σ. Πολεοδομία-Χωροταξία

Μάθημα: Στούντιο Πολεοδομίας-Χωροταξίας

ΠΑΡΟΥΣΙΑΣΗ ΠΡΟΓΡΑΜΜΑΤΟΣ «ΝΕΑ ΜΟΝΟΠΑΤΙΑ»

Συνεργασία Ομάδων 1, 2:

Γιαννακοπούλου Ιωάννα / Γκιουφής Θωμάς / Γκόλτσιου Ελένη /
Γκουτσαμπασούλη Δώρα / Γότα Βασιλική / Ζαφείρης Γιώργος / Κατσαφάδου Σωτηρία /
Πραβιώτη Σοφία / Σκουλαρίδης Ιωάννης / Τασολάμπρου Χρυσούλα

ΠΕΡΙΕΧΟΜΕΝΑ

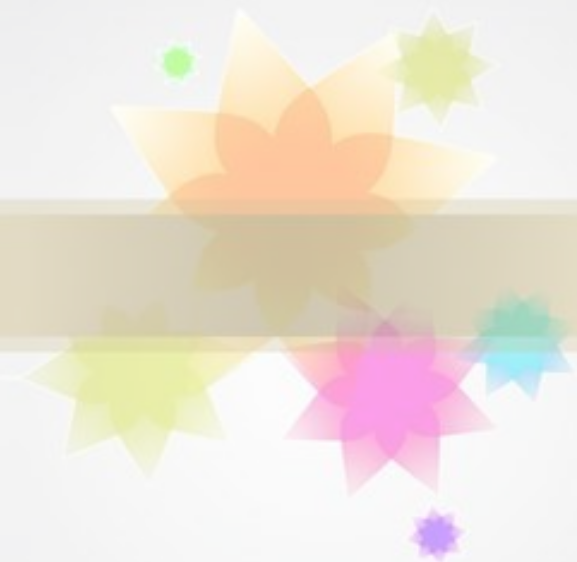

ΚΑΤΗΓΟΡΙΟΠΟΙΗΣΗ ΠΕΡΙΟΧΩΝ	1
ΓΕΝΙΚΕΣ ΚΑΤΕΥΘΥΝΣΕΙΣ - ΔΡΑΣΕΙΣ	1
ΚΑΤΕΥΘΥΝΣΕΙΣ - ΔΡΑΣΕΙΣ ΓΙΑ ΠΕΡΙΟΧΕΣ 1 ^{ης} ΠΡΟΤΕΡΑΙΟΤΗΤΑΣ	9
ΚΑΤΕΥΘΥΝΣΕΙΣ - ΔΡΑΣΕΙΣ ΓΙΑ ΠΕΡΙΟΧΕΣ 2 ^{ης} ΠΡΟΤΕΡΑΙΟΤΗΤΑΣ	2

ΚΑΤΗΓΟΡΙΟΠΟΙΗΣΗ ΠΕΡΙΟΧΩΝ



ΠΕΡΙΟΧΕΣ ΠΡΩΤΗΣ ΠΡΟΤΕΡΑΙΟΤΗΤΑΣ

ΑΝΑΞΙΟΠΟΙΗΤΕΣ ΤΟΥΡΙΣΤΙΚΑ ΠΕΡΙΟΧΕΣ -

Πρώτη Υποπεριοχή: Κεντρικά και Νότια Παράλια Παγασητικού Κόλπου,
Νότια Πεδινή και Ορεινή Μαγνησία

Δεύτερη Υποπεριοχή: Νότιο Πήλιο, Παραθαλάσσιες Περιοχές και Ορεινές Ζώνες

Τρίτη Υποπεριοχή: Βορειοανατολική Πλευρά Νομού Μαγνησίας



ΔΥΝΑΜΙΚΕΣ ΖΩΝΕΣ - Δημοτική Ενότητα Βόλου, Νέας Ιωνίας
Δημοτική Ενότητα Αισωνίας; Διμήνη και Σέσκλο



ΠΕΡΙΟΧΕΣ ΔΕΥΤΕΡΗΣ ΠΡΟΤΕΡΑΙΟΤΗΤΑΣ

ΩΡΙΜΕΣ ΤΟΥΡΙΣΤΙΚΑ ΠΕΡΙΟΧΕΣ - Κεντρικό Πήλιο



ΓΕΝΙΚΕΣ ΚΑΤΕΥΘΥΝΣΕΙΣ - ΔΡΑΣΕΙΣ αφορούν όλες τις Περιοχές του Σεναρίου

ΚΑΤΕΥΘΥΝΣΕΙΣ	ΔΡΑΣΕΙΣ
Καταγραφή και Ανάδειξη Τοπικής Ταυτότητας Περιοχής, Αναβάθμιση Εικόνας, Ποιότητας και Φυσιογνωμίας Χώρου μέσω Ήπιων και Εναλλακτικών Μορφών Τουρισμού	<ol style="list-style-type: none"> 1. Ανάπτυξη Δραστηριοτήτων Οικοτουρισμού, Αγροτουρισμού, Πολιτισμικού, Αθλητικού, Γαστριμαργικού, Θαλάσσιου, Θρησκευτικού και Συνεδριακού Τουρισμού ανάλογα με την Περιοχή 2. Δημιουργία Νέων Τουριστικών Πακέτων Εβδομάδας με Διαμονή σε Αγροτουριστικά καταλύματα, Επίσκεψη σε Μουσείο Ελιάς, Ειδικές Διαδρομές στους Ελαιώνες και Συμμετοχή στο Μάζεμα Ελαιών, Συνδυασμό με Επισκέψεις σε Μοναστήρια και Εργαστήρια Αγιογραφίας 3. Διατήρηση και Ανάδειξη Πολιτιστικής Κληρονομιάς (Παραδοσιακοί Οικισμοί, Αρχαιολογικοί Χώροι, Μουσεία, Παλιά Ελαιοτριβεία), Σύγχρονων Τεχνών(Μοντέρνα Τέχνη, Performing), Στοιχείων Lifestyle (Κουζίνα, Παραδόσεις) 4. Αξιοποίηση Υφιστάμενων Αθλητικών Εγκαταστάσεων, Διοργάνωση Αθλητικών Αγώνων, Σπορ Αναψυχής
Ενίσχυση Προσβασιμότητας	<ol style="list-style-type: none"> 1. Βελτίωση Ποιότητας Υποδομών και Προσφερόμενων Υπηρεσιών 2. Κατασκευή και Αναβάθμιση Οδικών Αξόνων 3. Έμφαση στην Ασφάλεια
Δημιουργία Δικτύων μεταξύ των Προσφερόμενων και των Νέων Τουριστικών Δραστηριοτήτων	Σύνδεση Επιμέρους Δραστηριοτήτων είτε Συμβολικά (π.χ. μέσω του Περιπτήρου Ενημέρωσης) είτε Κυριολεκτικά με Περιηγητικά Μονοπάτια
Προβολή Τόπου μέσω Μ.Μ.Ε. και Εντύπων	<ol style="list-style-type: none"> 1. Επαγγελματικό και Σύγχρονο Μάρκετινγκ Τόπου 2. Έκδοση Χαρτών και Ενημερωτικών Δελτίων σε όλη τη Χερσαία Μαγνησία 3. Διαφήμιση στον Τοπικό αλλά και Εθνικό Τύπο 4. Τηλεοπτική Διαφήμιση στη Διεθνή Αγορά

ΚΑΤΕΥΘΥΝΣΕΙΣ - ΔΡΑΣΕΙΣ



ΠΕΡΙΟΧΕΣ ΠΡΩΤΗΣ ΠΡΟΤΕΡΑΙΟΤΗΤΑΣ - *ΑΝΑΞΙΟΠΟΙΗΤΕΣ ΤΟΥΡΙΣΤΙΚΑ ΠΕΡΙΟΧΕΣ*

ΚΑΤΕΥΘΥΝΣΕΙΣ	ΠΕΡΙΟΧΕΣ	ΔΡΑΣΕΙΣ
<p>Προβολή ως Ανέπαφον Τουριστικών Προορισμών που συνδυάζουν Βουνό και Θάλασσα</p>	<p>Όλη η Υποπεριοχή</p>	<p>Έγκαιρη Πρόληψη και Αντίστοιχη Δράση για την Αποφυγή Φαινομένων Υποβάθμισης Ποιότητας Φυσικών και Ανθρωπογενών Πόρων</p>
<p>Στήριξη Δραστηριοτήτων Οικοτουρισμού και Αγροτουρισμού</p>	<p>Νότια Πεδινή Μαγνησία: Νέα Αγχίαλος - Ελευθεροχώριο - Φυλακή - Αλμυρός - Σούρπη - Πτελεός - Αγία Μαρίνα - Αχίλλειο Νότια Ορεινή Μαγνησία: Βρύναϊνα - Άγιος Ιωάννης - Κοκκωτοί - Κωφοί - Ανάβρα</p>	<ol style="list-style-type: none"> 1. Δημιουργία Λιθόστρωτων Περιηγητικών Μονοπατιών που συνδέουν τα χωριά Αγία Μαρίνα - Αχίλλειο - Άγιος Ιωάννης - Βρύναϊνα - Κοκκωτοί - Κωφοί - Ανάβρα με Στάσεις σε Σημεία Ενδιαφέροντος και Εξαιρετικής Θέας και που συνδυάζονται με Εξερεύνηση Σπηλαίων της Περιοχής και Επίσκεψη στην Ιερά Μονή Παναγίας Ξενιάς (Τοπικό Πανηγύρι κάθε 22-23 Αυγούστου, Τελετή Αποκαθήλωσης Κυρίου στο Λόφο του Γολγοθά - Γεγονός Μοναδικό στην Ελλάδα), Δημιουργία Μικρών Τηλεφωνικών Κέντρων Άμεσης Ανάγκης και Ξύλινης Κατασκευής σε Συγκεκριμένα Σημεία της Όθρυς καθώς και Παροχή kit Πρώτων Βοηθειών στα Σημεία Αυτά 2. Δράσεις Ανάδειξης Προστατευόμενων Περιοχών στον Όρμο της Σούρπης και στα βουνά Γκούρας (Σημαντικές για την Οрниθοπανίδα Περιοχές) 3. Δράσεις Ανάδειξης της Περιοχής Natura στο Δρυοδάσος στο Κουρί, Συντήρηση-Αποκατάσταση Εγκαταστάσεων, Κοινόχρηστων Χώρων και Τεχνητών Λιμνών που βρίσκονται εντός του Χώρου, Καθαρισμός Μονοπατιών, Κατασκευή Μικρών Καλυβών (3-5) Ξύλινης Κατασκευής Δίπλα στις ήδη Υπάρχουσες ώστε να δίνεται η Δυνατότητα Διαμονής Εντός του Χώρου, Εφήμερη Κατασκευή Περιπτέρου Ενημέρωσης και Αγοράς Αναμνηστικών και Τοπικών Προϊόντων

ΚΑΤΕΥΘΥΝΣΕΙΣ	ΠΕΡΙΟΧΕΣ	ΔΡΑΣΕΙΣ
<p>Στήριξη Δραστηριοτήτων Οικοτουρισμού και Αγροτουρισμού</p>	<p>Νότια Πεδινή Μαγνησία: Νέα Αγχιάλος - Ελευθεροχώριο - Φυλακή - Αλμυρός - Σούρπη - Πτελεός - Αγία Μαρίνα - Αχίλλειο Νότια Ορεινή Μαγνησία: Βρύναινα - Άγιος Ιωάννης - Κοκκωτοί - Κωφοί - Ανάβρα</p>	<p>4. Αποκατάσταση Κελύφους, Επανάχρηση Παλιών Εγκαταλελειμμένων Κτιρίων ως Αγροτουριστικά Καταλύματα 5. Ενίσχυση Αγροτουριστικών Συνεταιρισμών (Παραδοσιακά Προϊόντα - Τσίπουρο, Φαρμακευτικά Βότανα) και Διαφήμιση και Προώθηση Προϊόντων τους σε Τοπικές ή μη Επιχειρήσεις</p>
<p>Ενίσχυση και Ανάπτυξη Θαλάσσιου Τουρισμού</p>	<p>Σούρπη, Νηές και Αμαλιάπολη (Μιτζέλα) - Τρίκερι, Παλιό Τρίκερι, Άγιο Γεώργιο και Σποράδες</p>	<p>1. Δημιουργία Κρουαζιέρων, Δικτύωση με Τρίκερι, Σύνδεση με Σπήλαια, Δικτύωση Πτελεού με Πορθμείο Γλύφας, Θαλάσσια Σύνδεση με Εύβοια 2. Πύκνωση Δρομολογίων από Νηές και Πτελεό προς Σποράδες 3. Οριοθέτηση και Ανάδειξη Ενάλιου Αρχαιολογικού Χώρου από Νηές μέχρι Αμαλιάπολη (Αποκλεισμός Περιοχής από Αλιεία και Κολύμβηση), Δημιουργία Καταδυτικών Πάρκων και Υποβρύχιων Μουσείων, Παρατηρητηρίου στην Ξηρά με Υποβρύχιες Κάμερες για τους Τουρίστες που δεν επιθυμούν την Κατάδυση, Αρχαιολογικού Μουσείου στην Περιοχή για την Έκθεση Υποθαλάσσιων Ευρημάτων και Δημιουργία Τουριστικών Ξεναγήσεων με Καραβάκια με Γυάλινο Πυθμένα</p>

ΚΑΤΕΥΘΥΝΣΕΙΣ	ΠΕΡΙΟΧΕΣ	ΔΡΑΣΕΙΣ
Ανάδειξη Αρχαιολογικής Κληρονομιάς	Νέα Αγχίαλος, Μικροθήβες, Αλμυρός, Σούρπη, Πτελεός	<ol style="list-style-type: none"> 1. Ανάδειξη, Οριοθέτηση και Προστασία Αρχαιολογικών Χώρων 2. Εφήμερη Κατασκευή Περιπτερού Ενημέρωσης και Αγοράς Αναμνηστικών και Τοπικών Προϊόντων έξω από τους Αρχαιολογικούς Χώρους 3. Συμβολική Ενοποίηση Αρχαιολογικών Χώρων με Mini Buses
Ενίσχυση Γαστριμαργικού Τουρισμού και Οιογνωσίας	<p>Για Γαστριμαργικό Τουρισμό: Βρύναйна, Ανάβρα, Πλάκες, Αλμυρός, Αμαλιάπολη, Σούρπη, Αχίλλειο, Πηγάδι</p> <p>Για Οιογνωσία: Νέα Αγχίαλος, Αϊδίνιο, Μικροθήβες, Κρόκιο (Ζώνη ΠΟΠ Αγχίαλος)</p>	<ol style="list-style-type: none"> 1. Προσφορά Μοναδικών Παραδοσιακών Γεύσεων (Αγριόχοιρος, Αρνί, Κατσίκι, Μεζέδες Τσίπουρου) 2. Δημιουργία Οδηγού Παραδοσιακής Κουζίνας με Βάση το Ελαιόλαδο 3. Αμπελοκαλλιέργεια 4. Ανάδειξη μέσω Διαφήμισης της Γιορτής του Κρασιού της Νέας Αγχιάλου
Ενίσχυση Παραθεριστικού Τουρισμού	Νέα Αγχίαλος, Αμαλιάπολη - Μιτζέλα, Νηές, Σούρπη, Πτελεός, Αγία Μαρίνα - Λεύκη, Αχίλλειο	<ol style="list-style-type: none"> 1. Καθορισμός ΠΕΡΠΙΟ Β Κατοικίας 2. Βελτίωση Υφιστάμενων (Αμαλιάπολη, Νηές) και Δημιουργία Νέων Ήπιων Υποδομών για Οργανωμένες Παραλίες με Ξύλινες Εξέδρες, Ομπρέλες και Ξαπλώστρες (Αγία Μαρίνα, Αχίλλειο)
Ενίσχυση Υποδομών	Τσιγκέλι Αλμυρού, Νέα Αγχίαλος	<ol style="list-style-type: none"> 1. Δημιουργία Νέου Εμπορευματικού Λιμανιού, Λειτουργία Συμπληρωματική με αυτή του Οργανισμού Λιμένος Βόλου 2. Δημιουργία Πτήσεων και Κανονική Λειτουργία του Αεροδρομίου όλο το Χρόνο

ΚΑΤΕΥΘΥΝΣΕΙΣ - ΔΡΑΣΕΙΣ



ΠΕΡΙΟΧΕΣ ΠΡΩΤΗΣ ΠΡΟΤΕΡΑΙΟΤΗΤΑΣ - *ΑΝΑΞΙΟΠΟΙΗΤΕΣ ΤΟΥΡΙΣΤΙΚΑ ΠΕΡΙΟΧΕΣ*

ΚΑΤΕΥΘΥΝΣΕΙΣ	ΠΕΡΙΟΧΕΣ	ΔΡΑΣΕΙΣ
Προβολή ως Ανέπαφον Τουριστικών Προορισμών που συνδυάζουν Βουνό και Θάλασσα	Όλη η Υποπεριοχή	Έγκαιρη Πρόληψη και Αντίστοιχη Δράση για την Αποφυγή Φαινομένων Υποβάθμισης Ποιότητας Φυσικών και Ανθρωπογενών Πόρων
Στήριξη Δραστηριοτήτων Οικοτουρισμού και Αγροτουρισμού	Ξινόβρυση, Αργαλαστή, Μετόχι, Προμύρι, Λαύκος, Πλατανιάς, Μικρό, Τρίκερι	<ol style="list-style-type: none"> 1. Δημιουργία Λιθόστρωτων Περιηγητικών Μονοπατιών που συνδέουν τα Παραδοσιακά Χωριά Ξινόβρυση - Προμύρι - Λαύκος - Πλατανιάς - Μικρό με Στάσεις σε Σημεία Ενδιαφέροντος και Εξαιρετικής Θέας και συνδυάζονται με Εξερεύνηση Σπηλαίων της Περιοχής 2. Αποκατάσταση Κελύφους, Επανάχρηση Παλιών Εγκαταλελειμμένων Κτιρίων ως Αγροτουριστικά Καταλύματα 3. Ενίσχυση Αγροτουριστικών Συνεταιρισμών (Παραδοσιακά Προϊόντα - Τσίπουρο, Μήλο, Φιρίκι, Φαρμακευτικά Βότανα) και Διαφήμιση και Προώθηση Προϊόντων τους σε Τοπικές ή μη Επιχειρήσεις 4. Δημιουργία Δρόμου Ελιάς που καταλήγει στο Μετόχι και στο Υδροκίνητο Ελαιοτριβείο, Δημιουργία Μουσείου Ελιάς στο Μετόχι
Ανάπτυξη Θαλάσσιου Τουρισμού	Τρίκερι , Παλιό Τρίκερι, Άγιος Γεώργιος - Νηές, Σούρπη, Αμαλιάπολη	Δημιουργία Κρουαζιέρων, Δικτύωση με Νηές, Σούρπη και Αμαλιάπολη

ΚΑΤΕΥΘΥΝΣΕΙΣ	ΠΕΡΙΟΧΕΣ	ΔΡΑΣΕΙΣ
Ανάδειξη Αρχαιολογικής Κληρονομιάς και Παραδοσιακών Οικισμών	Αρχαιολογικοί Χώροι: Αργαλαστή, Προμύρι, Τρίκερι Παραδοσιακοί Οικισμοί: Ξινόβρυση, Μετόχι, Προμύρι, Λαύκος, Πλατανιάς, Μικρό, Τρίκερι	1. Ανάδειξη, Οριοθέτηση και Προστασία Αρχαιολογικών Χώρων 2. Εφήμερη Κατασκευή Περιπτέρου Ενημέρωσης και Αγοράς Αναμνηστικών και Τοπικών Προϊόντων έξω από τους Αρχαιολογικούς Χώρους
Ενίσχυση Γαστριμαργικού Τουρισμού και Οινογνωσίας	Για Γαστριμαργικό Τουρισμό: Όλη η Υποπεριοχή Για Οινογνωσία: Αργαλαστή	1. Προσφορά Μοναδικών Παραδοσιακών Γεύσεων (Θαλασσινά, Μεζέδες Τσίπουρου) 2. Δημιουργία Δρόμων Κρασιού Νοτίου Πηλίου
Ενίσχυση Παραθεριστικού Τουρισμού	Αργαλαστή, Άγιος Γεώργιος, Πλατανιάς, Μικρό, Τρίκερι, Κόττες	1. Καθορισμός ΠΕΡΠΙΟ Β Κατοικίας 2. Βελτίωση Υφιστάμενων (Άγιος Γεώργιος) και Δημιουργία Νέων Ήπιων Υποδομών για Οργανωμένες Παραλίες με Ξύλινες Εξέδρες, Ομπρέλες και Ξαπλώστρες (Πλατανιάς, Μικρό, Κόττες)
Ενίσχυση Υποδομών	Τρίκερι	Δημιουργία Ζώνης Μικρής Κλίμακας για Εξυπηρέτηση Σκαφών Αναψυχής

ΚΑΤΕΥΘΥΝΣΕΙΣ - ΔΡΑΣΕΙΣ



ΠΕΡΙΟΧΕΣ ΠΡΩΤΗΣ ΠΡΟΤΕΡΑΙΟΤΗΤΑΣ - *ΑΝΑΞΙΟΠΟΙΗΤΕΣ ΤΟΥΡΙΣΤΙΚΑ ΠΕΡΙΟΧΕΣ*

ΚΑΤΕΥΘΥΝΣΕΙΣ	ΠΕΡΙΟΧΕΣ	ΔΡΑΣΕΙΣ
Προβολή ως Ανέπαφων Τουριστικών Προορισμών που συνδυάζουν Βουνό και Θάλασσα	Όλη η Υποπεριοχή	Έγκαιρη Πρόληψη και Αντίστοιχη Δράση για την Αποφυγή Φαινομένων Υποβάθμισης Ποιότητας Φυσικών και Ανθρωπογενών Πόρων
Στήριξη Δραστηριοτήτων Οικοτουρισμού και Αγροτουρισμού	Κεραμίδι, Βένετο, Κανάλια, Κερασιά, Γλαφυρά	<ol style="list-style-type: none">1. Δράσεις Ανάδειξης Προστατευόμενων Περιοχών Δικτύου Natura2. Ανάδειξη Υφιστάμενων Μονοπατιών (Βένετο - Ι.Μ. Μεταμόρφωσης του Σωτήρος και προς Κοντινή Παραλία με Σπηλιές) που συνδυάζονται με Εξερεύνηση Σπηλαίων της Περιοχής, Δημιουργία Λιθόστρωτου Περιηγητικού Μονοπατιού Κερασιά -Βένετο με Στάσεις σε Σημεία Ενδιαφέροντος και Εξαιρετικής Θέας3. Αποκατάσταση Κελύφους, Επανάχρηση Παλιών Εγκαταλελειμμένων Κτιρίων ως Αγροτουριστικά Καταλύματα4. Ενίσχυση Αγροτουριστικών Συνεταιρισμών (Παραδοσιακά Προϊόντα - Τσίπουρο, Μήλο, Φιρίκι, Φαρμακευτικά Βότανα) και Διαφήμιση και Προώθηση Προϊόντων τους σε Τοπικές ή μη Επιχειρήσεις

ΚΑΤΕΥΘΥΝΣΕΙΣ	ΠΕΡΙΟΧΕΣ	ΔΡΑΣΕΙΣ
<p>Ανάδειξη Αρχαιολογικής Κληρονομιάς και Παραδοσιακών Οικισμών</p>	<p>Αρχαιολογικοί Χώροι: Γλαφυρά, Κανάλια, Κεραμίδι, Παραδοσιακοί Οικισμοί: Γλαφυρά, Κερασιά, Κανάλια, Βενετό, Κεραμίδι,</p>	<p>1. Ανάδειξη, Οριοθέτηση και Προστασία Αρχαιολογικών Χώρων 2. Εφήμερη Κατασκευή Περιπτέρου Ενημέρωσης και Αγοράς Αναμνηστικών και Τοπικών Προϊόντων έξω από τους Αρχαιολογικούς Χώρους</p>
<p>Ανάδειξη Ναυτικής Κληρονομιάς</p>	<p>Λίμνη Κάρλα, Κανάλια</p>	<p>1. Αποκατάσταση Οικολογικής Ισορροπίας στη Λίμνη Κάρλα, Αναδιάταξη Τρόπου Διαχείρισης Υδάτινων Πόρων, Δημιουργία Πρότυπου Χώρου για Ανάδειξη Δυνατότητας Αρμονικής Ανάπτυξης Ανθρώπινων Δραστηριοτήτων σε Ισορροπία με Φυσικό Περιβάλλον, Ανάδειξη Ιστορικής Σημασίας Περιοχής και Σχέσης της με Παλαιότερους Κοντινούς Οικισμούς, Δημιουργία Ζώνης Αποκλειστικής Βιολογικής Καλλιέργειας γύρω από τη Λίμνη, Αξιοποίηση Υδάτινου Δυναμικού και Οικοσυστήματος Λίμνης από Πανεπιστημιακούς Φορείς και Ερευνητικά Κέντρα της Θεσσαλίας (Γεωπονίας, Πολεοδομίας Χωροταξίας Βόλου, ΤΕΙ Φυτικής και Ζωικής παραγωγής Λάρισας κ.λ.π.), Ήπια Τουριστική Ανάπτυξη Λίμνης με Παρόχθιες Εγκαταστάσεις Αναψυχής, Διαδρομές με Βαρκούλες εντός της Λίμνης 2. Ανάδειξη μέσω Διαφήμισης του Μουσείου Λιμναίου Πολιτισμού της Κάρλας</p>

ΚΑΤΕΥΘΥΝΣΕΙΣ - ΔΡΑΣΕΙΣ



8/9

ΠΕΡΙΟΧΕΣ ΠΡΩΤΗΣ ΠΡΟΤΕΡΑΙΟΤΗΤΑΣ - ΔΥΝΑΜΙΚΕΣ ΖΩΝΕΣ

ΚΑΤΕΥΘΥΝΣΕΙΣ	ΠΕΡΙΟΧΕΣ	ΔΡΑΣΕΙΣ
Στήριξη Δραστηριοτήτων Αστικού Τουρισμού	Όλη η Υποπεριοχή με Έμφαση στο Βόλο	<ol style="list-style-type: none"> 1. Ανάδειξη μέσω Διαφήμισης της Ρομαντικής Εικόνας Βόλου που θα αναδεικνύει το Τρενάκι, τα Τσιπουράδικα και τη Φοιτητική Ζωή 2. Ανάδειξη και Αναβάθμιση Στοιχείων Φυσικού και Πολιτιστικού Περιβάλλοντος με τη Δημιουργία Πλατειών με Έντονο το Πράσινο Στοιχείο και τη μεταξύ τους Σύνδεση, Δημιουργία Εφήμερων Κατασκευών Περιπτέρων Ενημέρωσης και Αγοράς Αναμνηστικών και Τοπικών Προϊόντων στις περιοχές των Αρχαιολογικών Χώρων και του Μουσείου, Σύνδεση της Παραλίας με την Υπόλοιπη Πόλη, το Πάρκο του Αγίου Κωνσταντίνου, το Λόφο της Γορίτσας και το Πανεπιστήμιο, Δημιουργία Περιπτέρου Ενημέρωσης στην Περιοχή της Παραλίας, Επανασχεδιασμός Οικισμού Λυόμενων στο Αλιβέρι και Δημιουργία Γραμμικού Πάρκου στο Ξηριά με Ανοιχτό Χώρο για Εμπορικές Δραστηριότητες-Παζάρια 3. Σύνδεση Ιστορίας - Πολιτισμού - Ψυχαγωγίας, Προορισμός Τριημέρου
Στήριξη Δραστηριοτήτων Πολιτισμικού Τουρισμού	Βόλος, Νέα Ιωνία	<ol style="list-style-type: none"> 1. Δημιουργία Ευκαιριών Απόλαυσης Εκδηλώσεων Σύγχρονου Πολιτισμού με την Επανάχρηση Αξιόλογων Κτιρίων ή Συνόλων 2. Δημιουργία Ετήσιας Εκδήλωσης Διεθνούς Εμβέλειας - Ορόσημο Περιοχής και Πόλος Προσέλκυσης Επισκεπτών: Εβδομάδα Μόδας Ρομά + Φεστιβάλ Ρομά, Προβολή της Κουλτούρας, του Τρόπου Ζωής και της Ενδυμασίας τους 3. Οργάνωση και Δημιουργία Διαδρομών Ξεναγήσης από τον Επιβατικό Λιμένα σε Σημεία Τουριστικού Ενδιαφέροντος (Προς Βιομηχανικά Κτίρια, Προς Αρχαιολογικούς Χώρους και Προς Ψυχαγωγικές Δραστηριότητες) εντός και εκτός ΠΣ Βόλου με Οργανωμένη Χρήση Ποδηλάτου για Συμμετοχή σε Ορισμένες Διαδρομές, Αναβίωση του, Μέχρι της Δεκαετίας του 1970, Βασικού Τρόπου Μετακίνησης των Κατοίκων του Βόλου

ΚΑΤΕΥΘΥΝΣΕΙΣ	ΠΕΡΙΟΧΕΣ	ΔΡΑΣΕΙΣ
Στήριξη Δραστηριοτήτων Αθλητικού Τουρισμού	Βόλος, Νέα Ιωνία	<ol style="list-style-type: none"> 1. Διοργάνωση Ειδικών Γεγονότων στις Υφιστάμενες Εγκαταστάσεις 2. Διοργάνωση Ετήσιου Αθλητικού Επετειακού Γεγονότος - Επέτειος Ιστιοπλόων
Στήριξη Δραστηριοτήτων Συνεδριακού Τουρισμού	Βόλος, Νέα Ιωνία, Μελισσάτικα	<ol style="list-style-type: none"> 1. Ανάλυση Πανελλήνιων και Διεθνών Συνεδρίων με Εκμετάλλευση των Υφιστάμενων Υποδομών και Κυρίαρχο το Στοιχείο του Πανεπιστημίου που διαθέτει Άρτιες Υποδομές και το Συνεδριακό Κέντρο Θεσσαλίας στο Μητροπολιτικό Πάρκο, στα Μελισσάτικα 2. Σύνδεση Συνεδρίων με την Εκπαιδευτική Κληρονομιά της Πόλης
Ανάδειξη Αρχαιολογικής Κληρονομιάς	Σέσκλο, Διμήνη	<ol style="list-style-type: none"> 1. Ανάδειξη και Προστασία Αρχαιολογικών Χώρων 2. Εφήμερη Κατασκευή Περιπτέρου Ενημέρωσης και Αγοράς Αναμνηστικών και Τοπικών Προϊόντων έξω από τους Αρχαιολογικούς Χώρους
Ανάδειξη Βιομηχανικής Κληρονομιάς	Όλη η Υποπεριοχή	<ol style="list-style-type: none"> 1. Επανάχρηση Αξιόλογων Βιομηχανικών Κτιρίων ή Συνόλων
Ενίσχυση Υποδομών	Βόλος	<ol style="list-style-type: none"> 1. Λειτουργία Προαστιακού Σιδηρόδρομου Βόλου - Λάρισας με Σύγχρονα Οχήματα και Πυκνά Δρομολόγια 2. Βελτίωση Λιμενικών Εγκαταστάσεων - Ένταξη Θαλάσσιου Μετώπου, Πύκνωση Ακτοπλοϊκών Δρομολογίων

ΚΑΤΕΥΘΥΝΣΕΙΣ - ΔΡΑΣΕΙΣ



ΠΕΡΙΟΧΕΣ ΔΕΥΤΕΡΗΣ ΠΡΟΤΕΡΑΙΟΤΗΤΑΣ - *ΩΡΙΜΕΣ ΤΟΥΡΙΣΤΙΚΑ ΠΕΡΙΟΧΕΣ*

ΚΑΤΕΥΘΥΝΣΕΙΣ	ΔΡΑΣΕΙΣ
Βελτίωση Υφιστάμενων Τουριστικών Υποδομών και Αναβάθμιση Τουριστικού Δυναμικού	<ol style="list-style-type: none">1. Εκσυγχρονισμός Εγκαταστάσεων Χιονοδρομικού Κέντρου2. Βελτίωση Ασφάλειας Υποδομών Πρόσβασης3. Αναβάθμιση Τεχνικών Υποδομών (Υποδομές Ύδρευσης - Αποχέτευσης)4. Δημιουργία Σχεδίου Πρόληψης και Προστασίας από Φυσικές Καταστροφές5. Συχνότερα Δρομολόγια για το Τρενάκι Πηλίου
Στροφή προς Δραστηριότητες Οικοτουρισμού και Αγροτουρισμού, Προσέλκυση Νέων Αγορών	<ol style="list-style-type: none">1. Ενίσχυση και Δημιουργία Δραστηριοτήτων Οικοτουρισμού και Αγροτουρισμού, Αξιοποίηση Πόρων που ταυτοποιούν αυτές τις Μορφές Τουρισμού και τη Συσχέτιση τους με την Τοπική Κοινωνία, τα Έθνη και τα Έθιμα των Περιοχών2. Δυνατότητα Συμμετοχής Τουρίστα στην Καλλιέργεια και στη Συγκομιδή Αγροτικών Προϊόντων (θερισμός, συμμετοχή στη συγκομιδή μήλων, ελαιών)3. Αναπαλαίωση και Επανάχρηση Παλιών Εγκαταλελειμμένων Κτιρίων ως Αγροτουριστικά Καταλύματα4. Ενίσχυση Αγροτουριστικών Συνεταιρισμών (Παραδοσιακά Προϊόντα -Τσίπουρο, Μήλο, Φιρίκι, Φαρμακευτικά Βότανα) και Διαφήμιση και Προώθηση Προϊόντων τους σε Τοπικές ή μη Επιχειρήσεις5. Προώθηση Εντοπισμένων Προϊόντων σε Πιστοποιημένα Συστήματα Αναγνώρισής τους (π.χ. μήλα «Ζαγορίν», Κάστανα, Μανιτάρια, Καρύδια Πηλίου)



ΚΑΤΕΥΘΥΝΣΕΙΣ	ΔΡΑΣΕΙΣ
Στήριξη Δραστηριοτήτων Πολιτισμικού Τουρισμού	<ol style="list-style-type: none"> 1. Ανάδειξη Παραδοσιακής Αρχιτεκτονικής 2. Ανάδειξη Μνημείων Ιστορικής Σημασίας 3. Ενίσχυση και Προβολή Πολιτιστικών Δραστηριοτήτων με τη Δημιουργία Ημερολογίου Εκδηλώσεων
Στήριξη Δραστηριοτήτων Θρησκευτικού Τουρισμού	<ol style="list-style-type: none"> 1. Δημιουργία Ολιγοήμερων Ξεναγητικών Προγραμμάτων προς Διάφορα Μοναστήρια Κεντρικού Πηλίου, Θρησκευτικά Μνημεία και Τόπους Λατρείας 2. Εμπλουτισμός Τουριστικού Προϊόντος μέσω της Προβολής Συναφών Δραστηριοτήτων (Επίσκεψη σε κάποιο Εργαστήριο Αγιογραφίας, Γλέντι σε Τοπικό Πανηγύρι)
Ενίσχυση Γαστριμαργικού Τουρισμού	<ol style="list-style-type: none"> 1. Προσφορά Μοναδικών Παραδοσιακών Γεύσεων

The background features a large, stylized orange and yellow flower at the top center. To its left is a small green star, and to its right is a larger yellow-green star. Below the orange flower, a horizontal gold band contains the text. Underneath the gold band, there are three more flowers: a yellow-green one on the left, a pink one in the center, and a blue one on the right. At the bottom center, there is a small purple star.

ΕΥΧΑΡΙΣΤΟΥΜΕ ΓΙΑ ΤΗΝ ΠΡΟΣΟΧΗ ΣΑΣ!

 Πανεπιστήμιο Θεσσαλίας
Τμήμα Μηχανικών Χωροταξίας, Πολεοδομίας και Περιφερειακής Ανάπτυξης
Π.Μ.Σ. Πολεοδομία-Χωροταξία

Μάθημα: Στούντιο Πολεοδομίας-Χωροταξίας

ΠΑΡΟΥΣΙΑΣΗ ΠΡΟΓΡΑΜΜΑΤΟΣ «ΝΕΑ ΜΟΝΟΠΑΤΙΑ»

Συνεργασία Ομάδων 1, 2:

Γιαννακοπούλου Ιωάννα / Γκιουφής Θωμάς / Γκόλτσιου Ελένη /
Γκουτσαμπασούλη Δώρα / Γότα Βασιλική / Ζαφείρης Γιώργος / Κατσαφάδου Σωτηρία /
Πραβιώτη Σοφία / Σκουλαρίδης Ιωάννης / Τασολάμπρου Χρυσούλα