



ΠΑΝΕΠΙΣΤΗΜΙΟ ΘΕΣΣΑΛΙΑΣ



Ειδικά Θέματα Δημογραφίας: Χωρικές Διαστάσεις Δημογραφικών Δεδομένων

Ενότητα 4.2: Πληθυσμιακά – Δημογραφικά δεδομένα,
Περιφερειακή Διοίκηση & Τοπική Αυτοδιοίκηση. Το παράδειγμα
της Κρήτης.

Βύρων Κοτζαμάνης, Μιχάλης Αγοραστάκης

Τμήμα Μηχανικών Χωροταξίας, Πολεοδομίας & Περιφερειακής
Ανάπτυξης



Άδειες Χρήσης

- Το παρόν εκπαιδευτικό υλικό υπόκειται σε άδειες χρήσης Creative Commons.
- Για εκπαιδευτικό υλικό, όπως εικόνες, που υπόκειται σε άλλου τύπου άδειας χρήσης, η άδεια χρήσης αναφέρεται ρητώς.



Χρηματοδότηση

- Το παρόν εκπαιδευτικό υλικό έχει αναπτυχθεί στα πλαίσια του εκπαιδευτικού έργου του διδάσκοντα.
- Το έργο «**Ανοικτά Ακαδημαϊκά Μαθήματα στο Πανεπιστήμιο Θεσσαλίας**» έχει χρηματοδοτήσει μόνο τη αναδιαμόρφωση του εκπαιδευτικού υλικού.
- Το έργο υλοποιείται στο πλαίσιο του Επιχειρησιακού Προγράμματος «Εκπαίδευση και Δια Βίου Μάθηση» και συγχρηματοδοτείται από την Ευρωπαϊκή Ένωση (Ευρωπαϊκό Κοινωνικό Ταμείο) και από εθνικούς πόρους.



Ενότητα 2: Διοικητική Διαίρεση 1991 & 2001

Διοικητική διαίρεση 1991

Περιφέρεια

Νομός

Επαρχία

Ο.Τ.Α.

ΠΕΡΙΦΕΡΕΙΑ ΚΡΗΤΗΣ 1991				
Κωδ. Νομού	Όνομα Νομού	Έκταση km ²	Αριθμός Επ αρχιών	Αριθμός ΟΤΑ
91	Ν. Ηρακλείου	2.641,220	7	190
92	Ν. Λασιθίου	1.822,764	4	88
93	Ν. Ρεθύμνου	1.496,047	4	130
94	Ν. Χανίων	2.375,849	5	159
Σύνολο		8.335,880	20	567

Διοικητική διαίρεση 2001

Περιφέρεια

Νομός

Καποδ. Δήμοι

Δημ. Διαμερ.

ΠΕΡΙΦΕΡΕΙΑ ΚΡΗΤΗΣ 2001				
Κωδ. Νομού	Όνομα Νομού	Έκταση km ²	Αριθμός Κ.Δ.	Αριθμός Δ.Δ.
91	Ν. Ηρακλείου	2.641,220	26	194
92	Ν. Λασιθίου	1.822,764	8	88
93	Ν. Ρεθύμνου	1.496,047	11	133
94	Ν. Χανίων	2.375,849	25	163
Σύνολο		8.335,880	70	578

Ενότητα 2: Ορεινότητα (Δ.Δ. 2001)

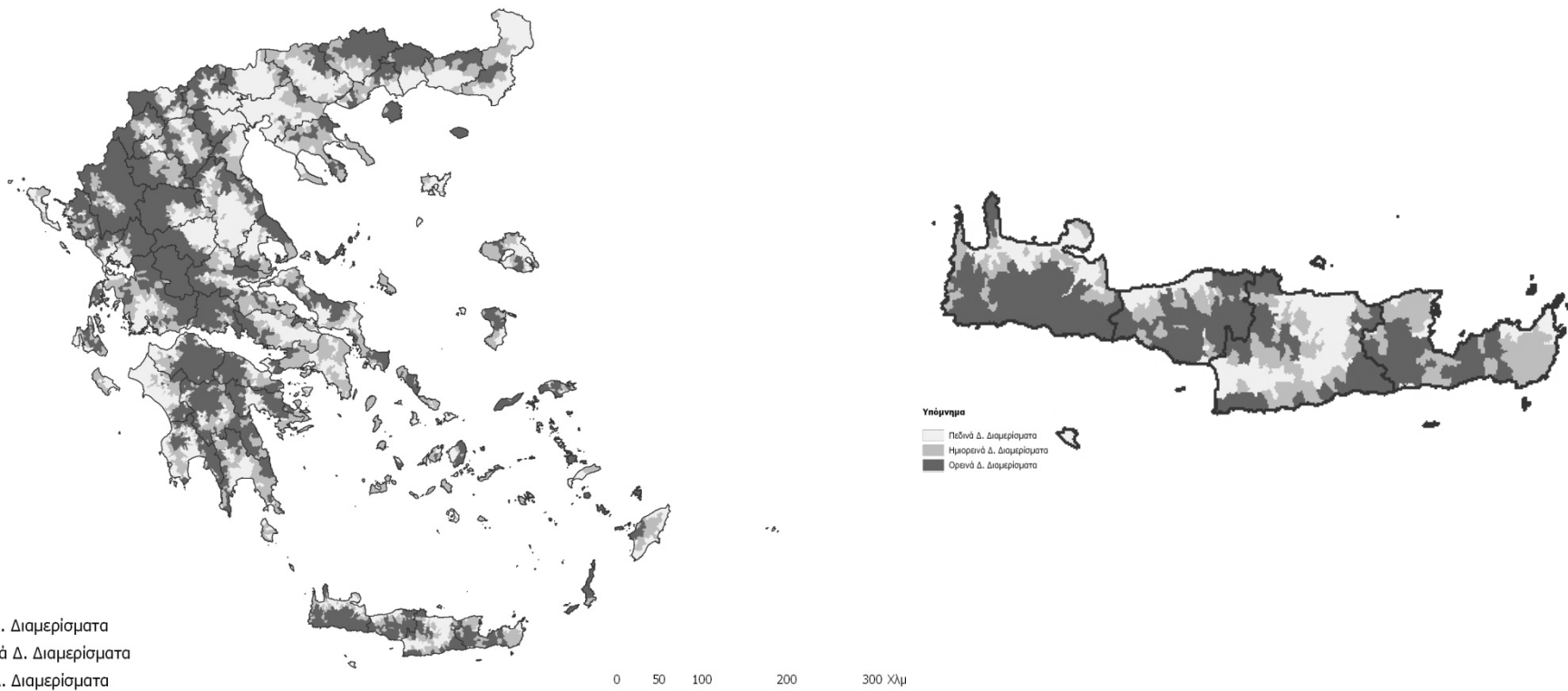

ΠΕΡΙΦΕΡΕΙΑ ΚΡΗΤΗΣ 2001

Κωδ. Νομού	Όνομα Νομού	Έκταση km ²	Μόνιμος Πληθυσμός	Αριθμός Δ.Δ.	Πεδινά	Ημιορεινά	Ορεινά
91	Ν. Ηρακλείου	2.641,220	291225	194	95	47	52
92	Ν. Λασιθίου	1.822,764	75736	88	10	45	33
93	Ν. Ρεθύμνου	1.496,047	78957	133	36	33	64
94	Ν. Χανίων	2.375,849	148450	163	67	40	56
Σύνολο		8.335,880	594368	578	208	165	205

Ενότητα 2: Κατανομή Πληθυσμού 1991

Κατανομή του συνολικού **πραγματικού** πληθυσμού ανά Καποδιστριακό Δήμο 1991

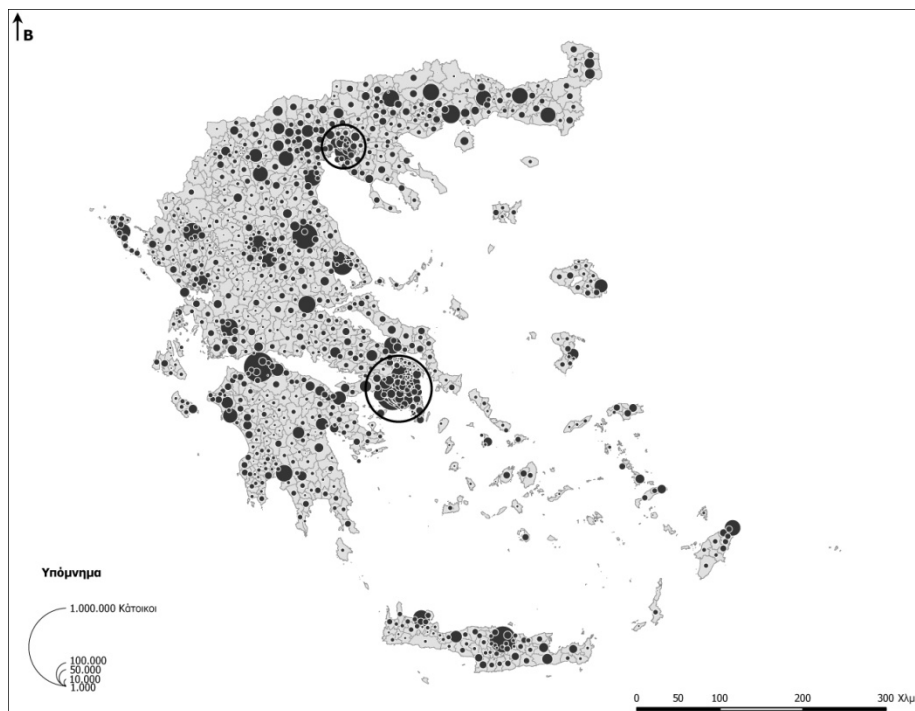

Κατανομή του συνολικού **μόνιμου** πληθυσμού ανά Καποδιστριακό Δήμο 1991

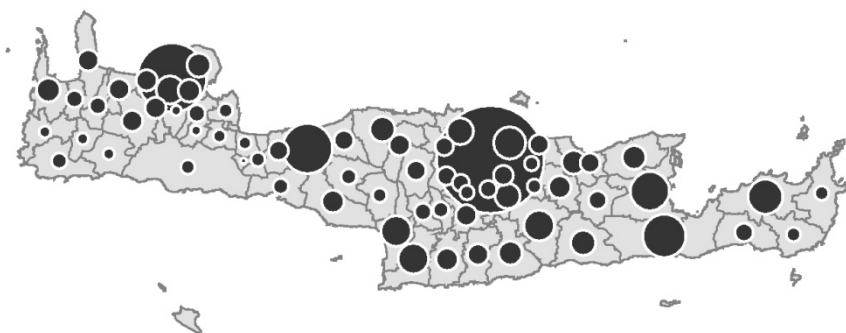
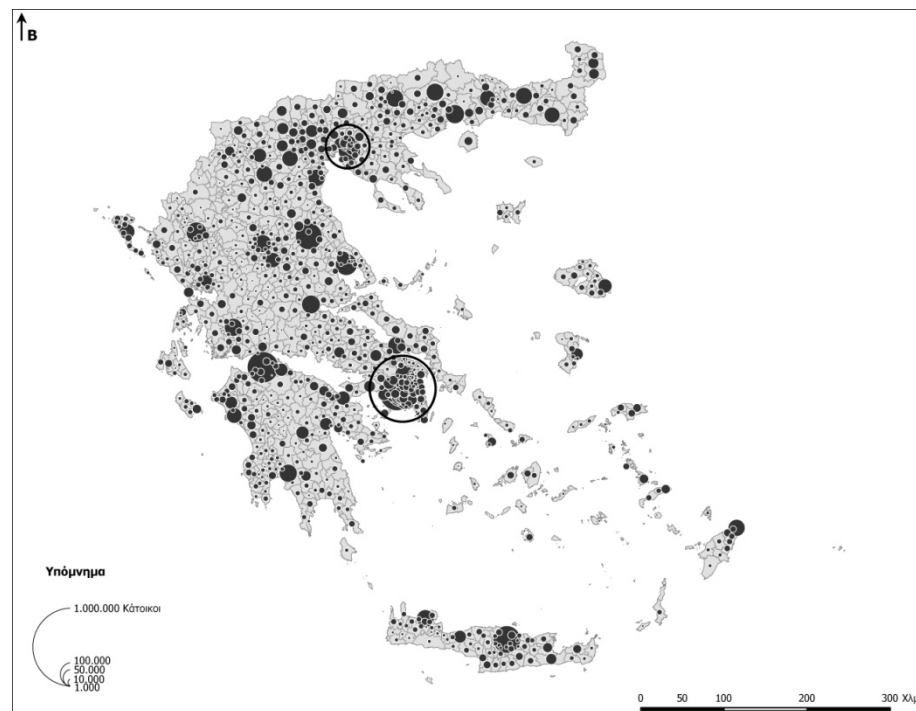

Ενότητα 2: Κατανομή Πληθυσμού 2001

Κατανομή του συνολικού **πραγματικού** πληθυσμού ανά Καποδιστριακό Δήμο 2001

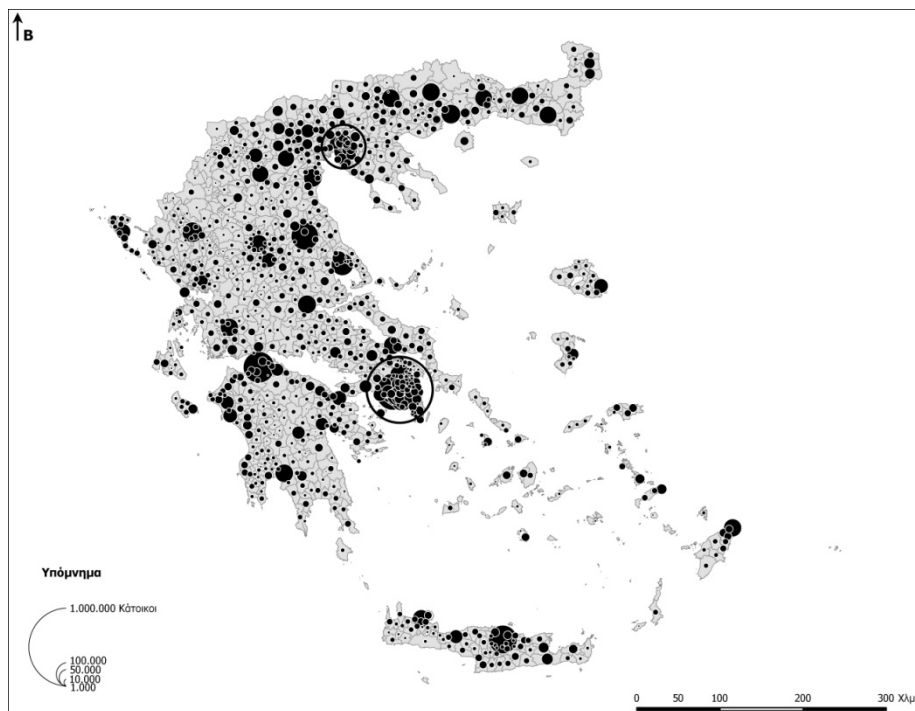

Κατανομή του συνολικού **μόνιμου** πληθυσμού ανά Καποδιστριακό Δήμο 2001

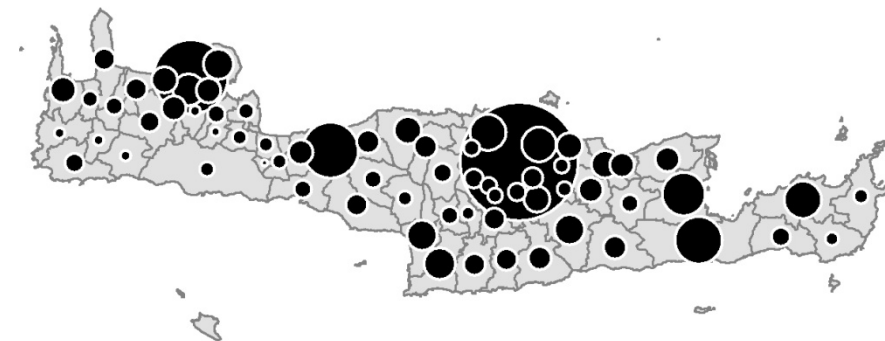
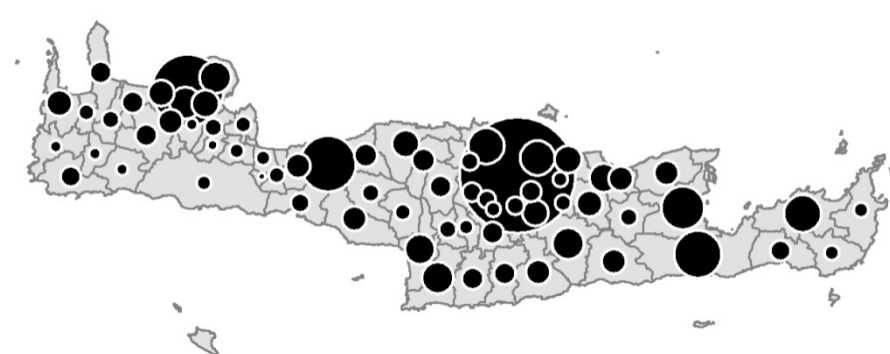
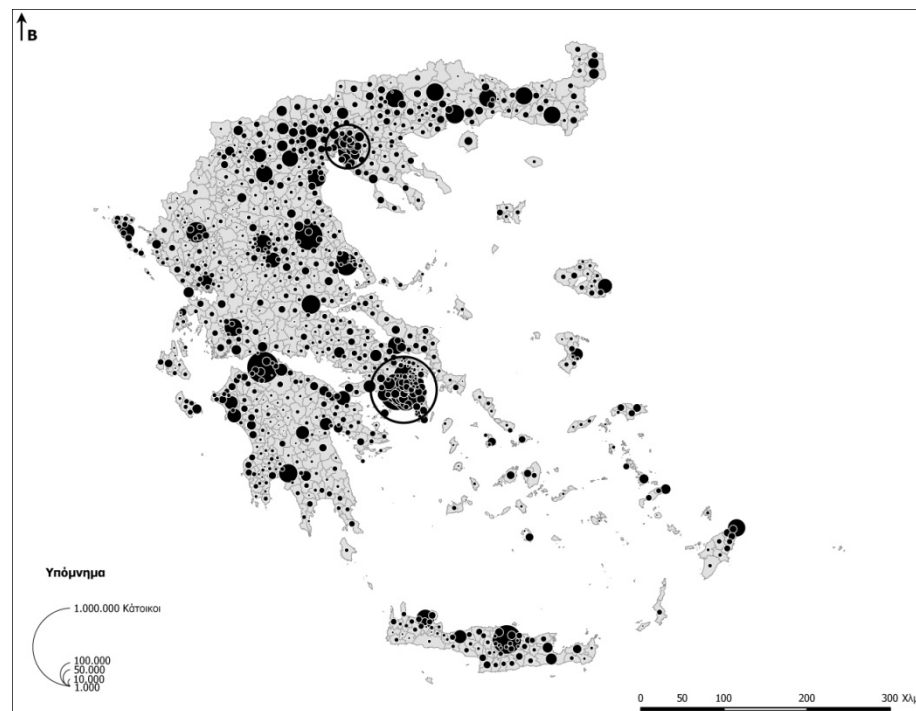

Ενότητα 2: Πληθυσμιακή Πυκνότητα 1991

Πυκνότητα **πραγματικού** πληθυσμού ανά Καποδιστριακό Δήμο 1991

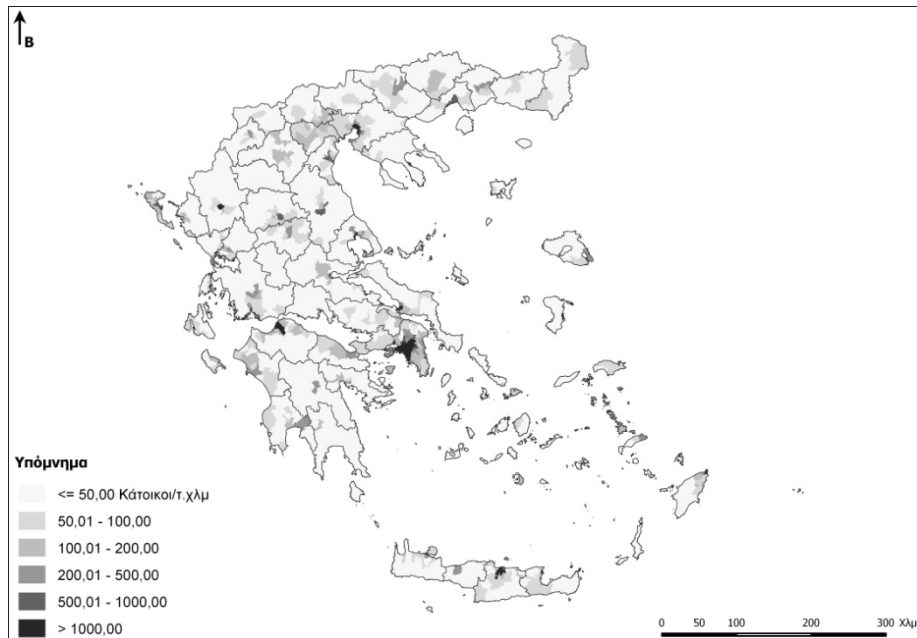

Πυκνότητα **μόνιμου** πληθυσμού ανά Καποδιστριακό Δήμο 1991

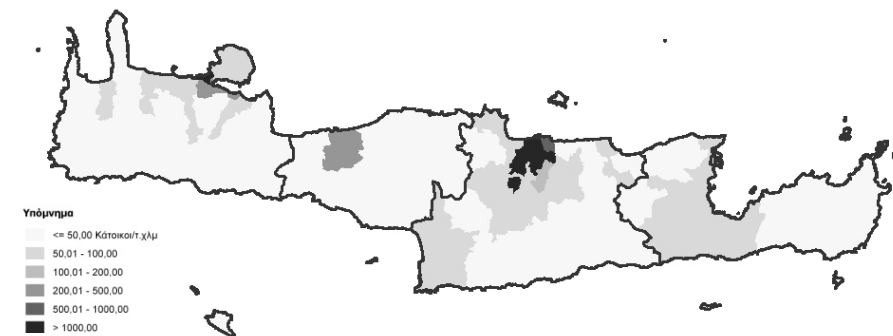
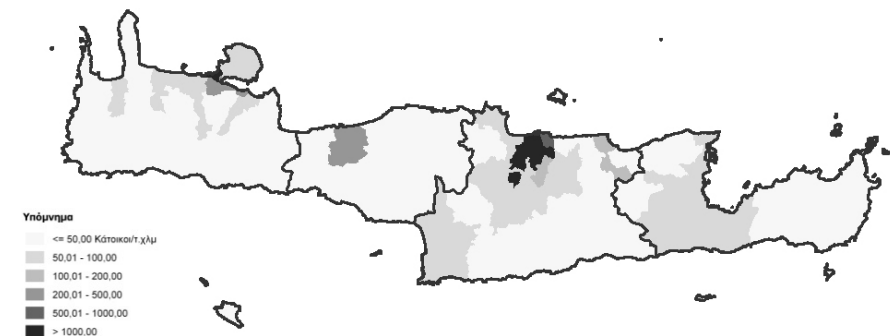
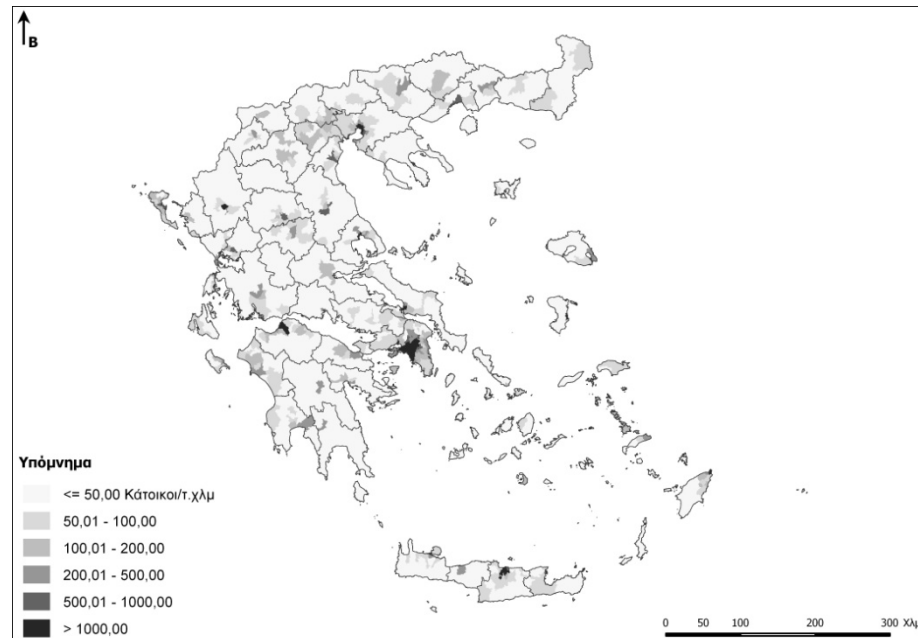

Ενότητα 2: Πληθυσμιακή Πυκνότητα 2001

Πυκνότητα **πραγματικού** πληθυσμού ανά Καποδιστριακό Δήμο 2001

Πυκνότητα **μόνιμου** πληθυσμού ανά Καποδιστριακό Δήμο 2001

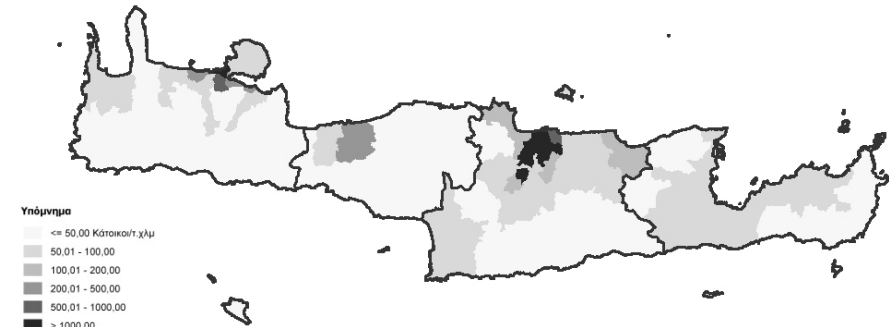
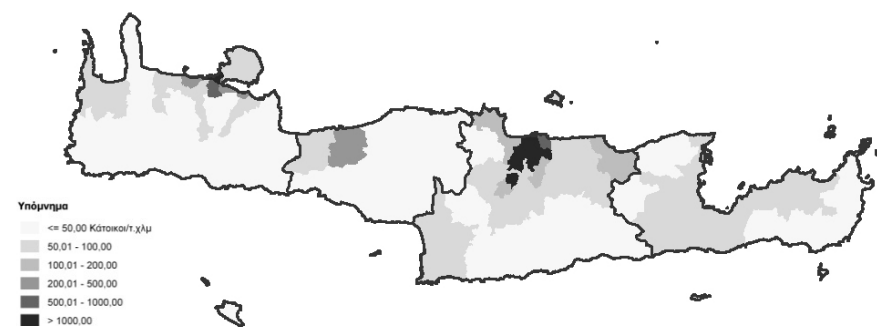
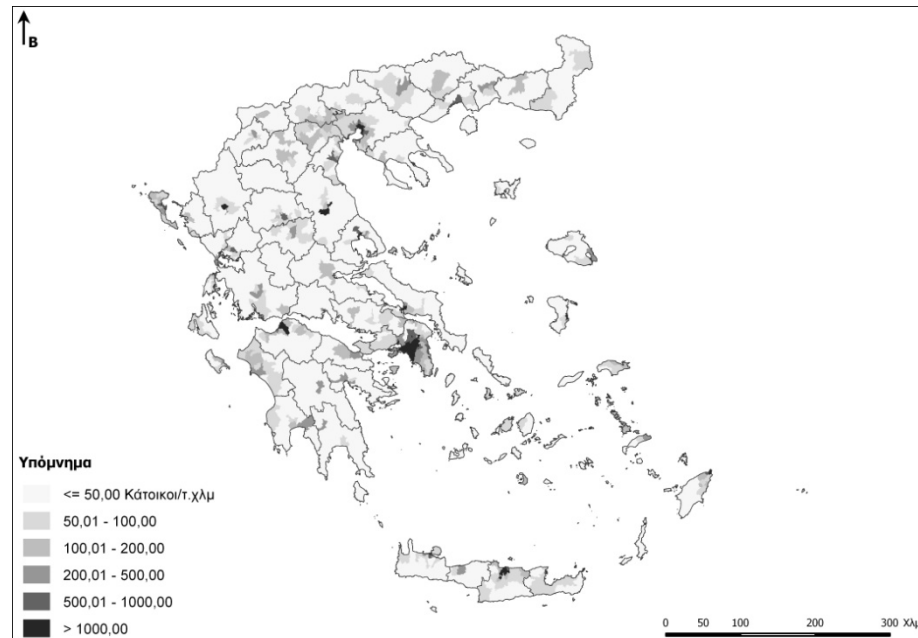
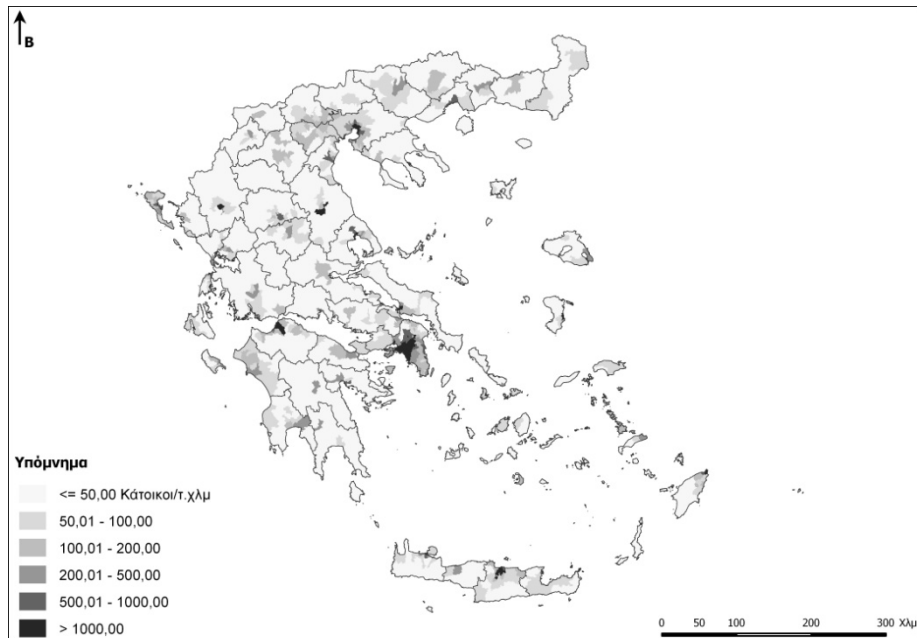

Ενότητα 2: Καμπύλες Lorenz & GINI

Η καμπύλη Lorenz είναι μία μεθοδολογία που μετράει την ανισοκατανομή της πληθυσμιακής συγκέντρωσης. Η απόκλιση μεταξύ της καμπύλης και της γραμμής της απόλυτης ισοκατανομής (διαγώνιος) αντικατοπτρίζει το βαθμό ανισότητας.

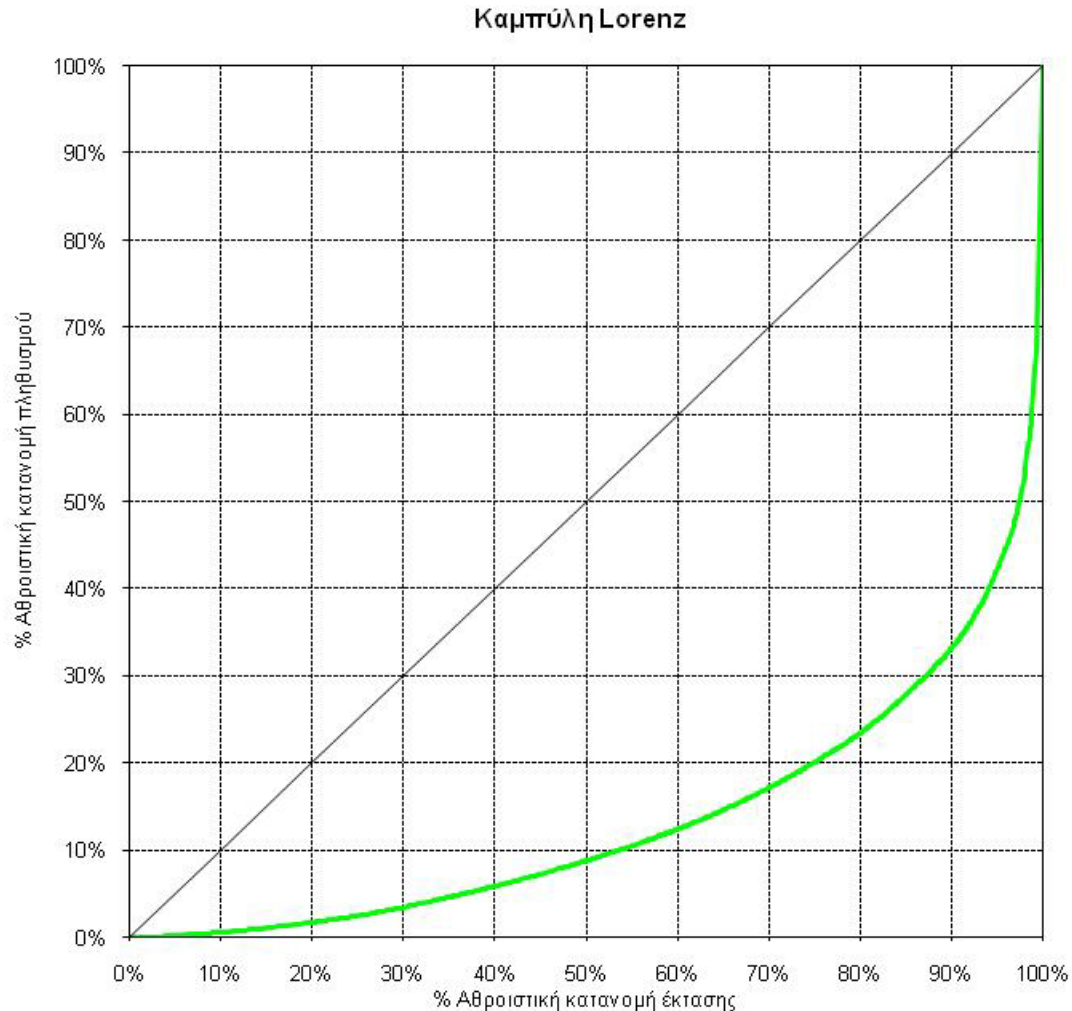

Ενότητα 2: Καμπύλες Lorenz & GINI

Καμπύλη Lorenz Μόνιμου Πληθυσμού το 1991 σε επίπεδο ΟΤΑ
Κρήτη, Νομοί Κρήτης & Ελλάδα

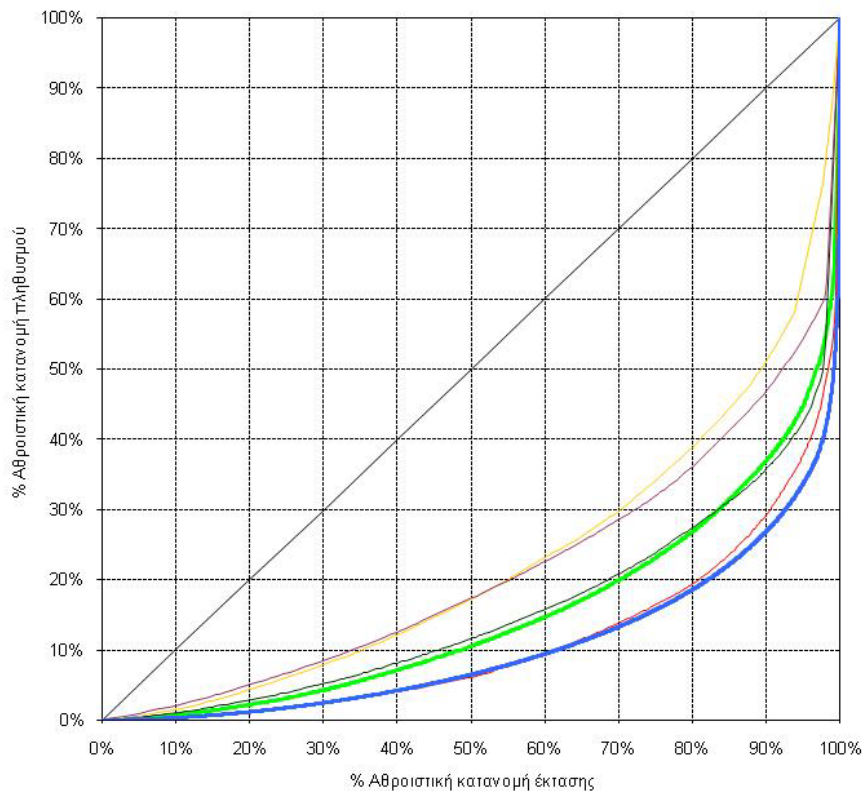

Καμπύλη Lorenz Μόνιμου Πληθυσμού το 2001 σε επίπεδο Δ.Δ.
Κρήτη, Νομοί Κρήτης & Ελλάδα

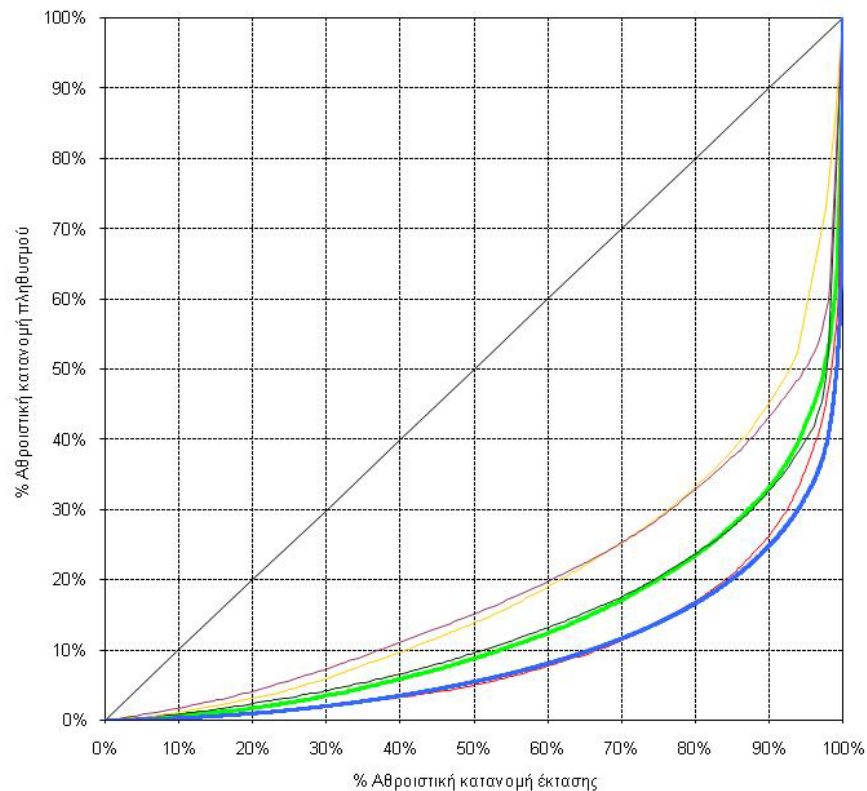

— Κρήτη — Ν. Ηρακλείου — Ν. Λασιθίου — Ν. Ρεθύμνου — Ν. Χανίων — Ελλάδα

— Κρήτη — Ν. Ηρακλείου — Ν. Λασιθίου — Ν. Ρεθύμνου — Ν. Χανίων — Ελλάδα

Δείκτης Gini:	1991	2001
Ν. Ηρακλείου	68,28%	72,00%
Ν. Λασιθίου	54,74%	60,99%
Ν. Ρεθύμνου	57,23%	61,34%
Ν. Χανίων	77,64%	80,10%
Κρήτη	69,47%	72,92%
Ελλάδα	78,97%	80,95%

Ενότητα 2: Αναλογία Πραγματικού/Μόνιμου Πληθυσμού 2001

Νομοί

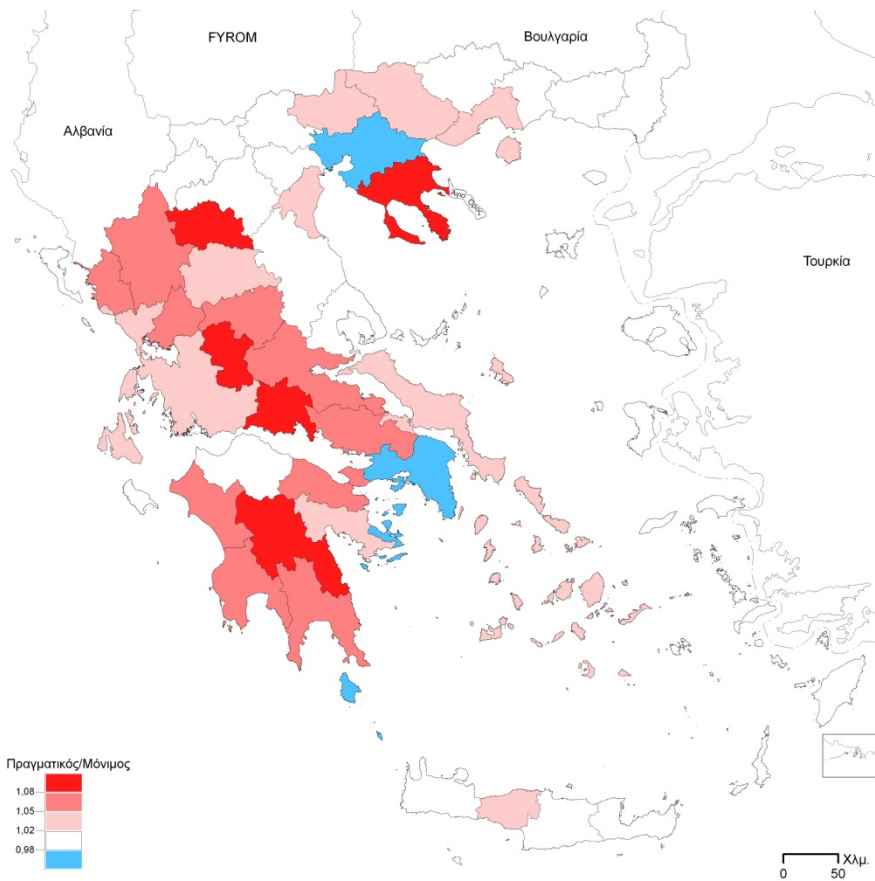

Καποδιστριακοί Δήμοι

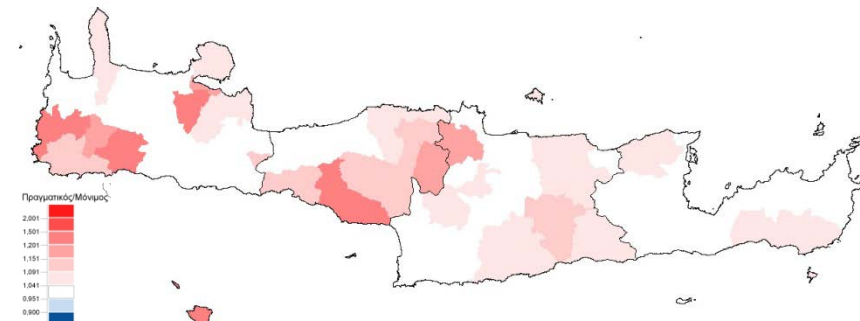
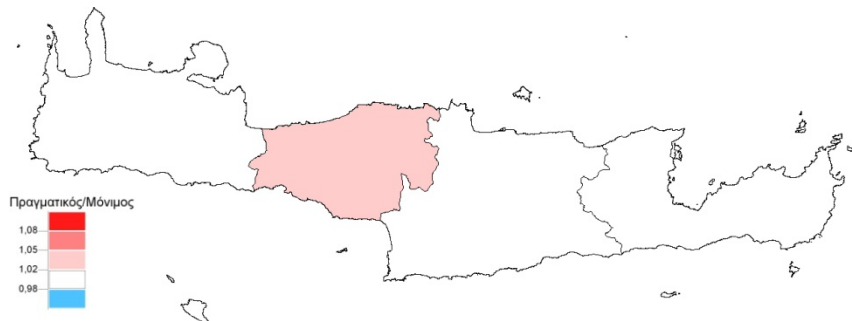
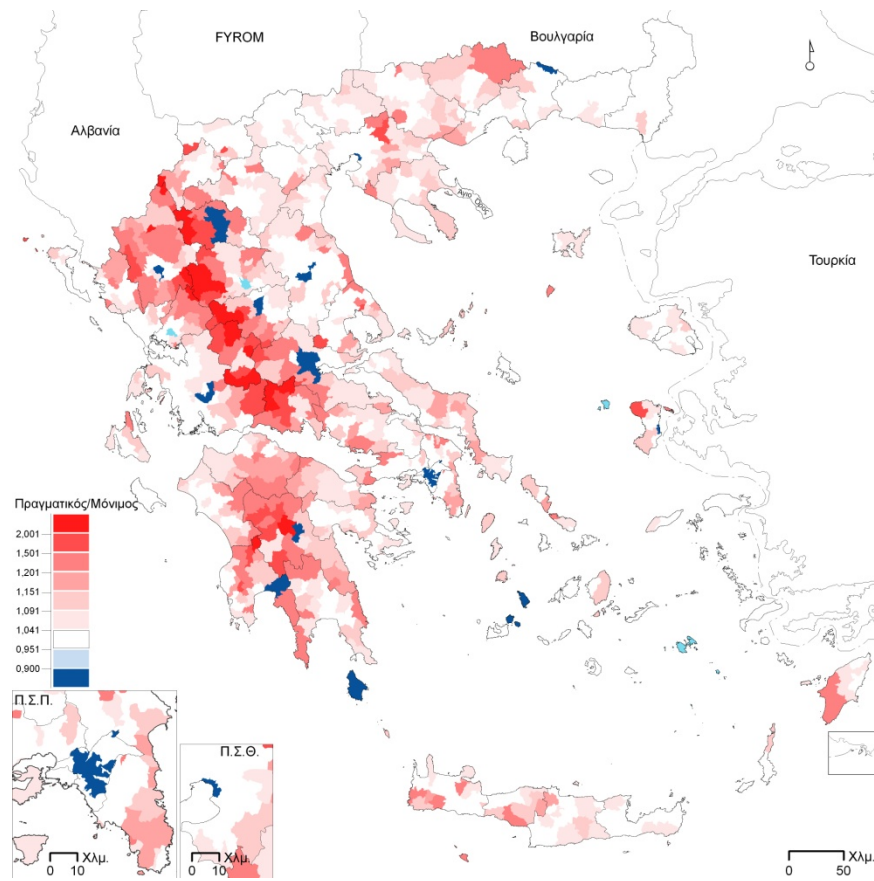

Ενότητα 2: Αναλογία Πραγματικού/Μόνιμου Πληθυσμού 2001

Δημοτικά Διαμερίσματα

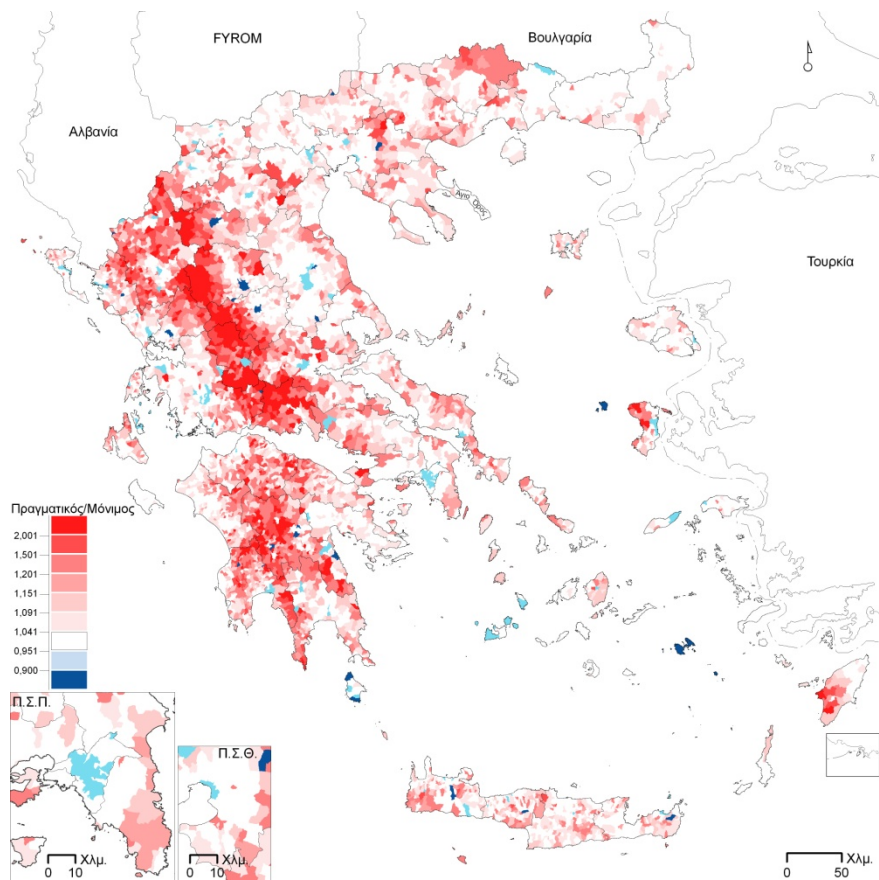

Ορεινά Δ.Δ.

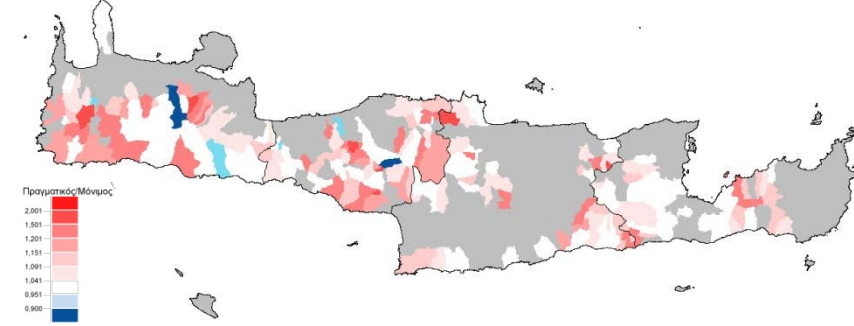
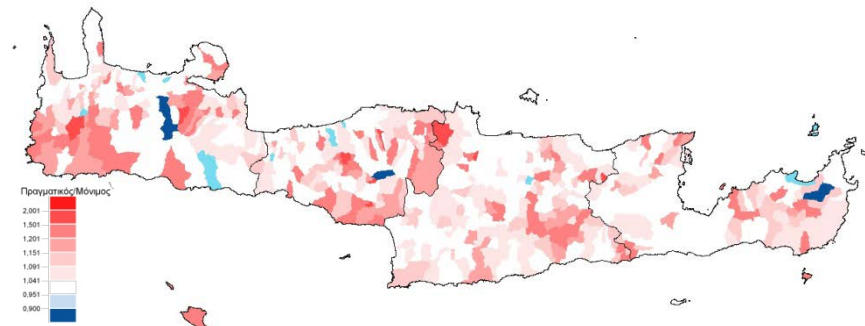
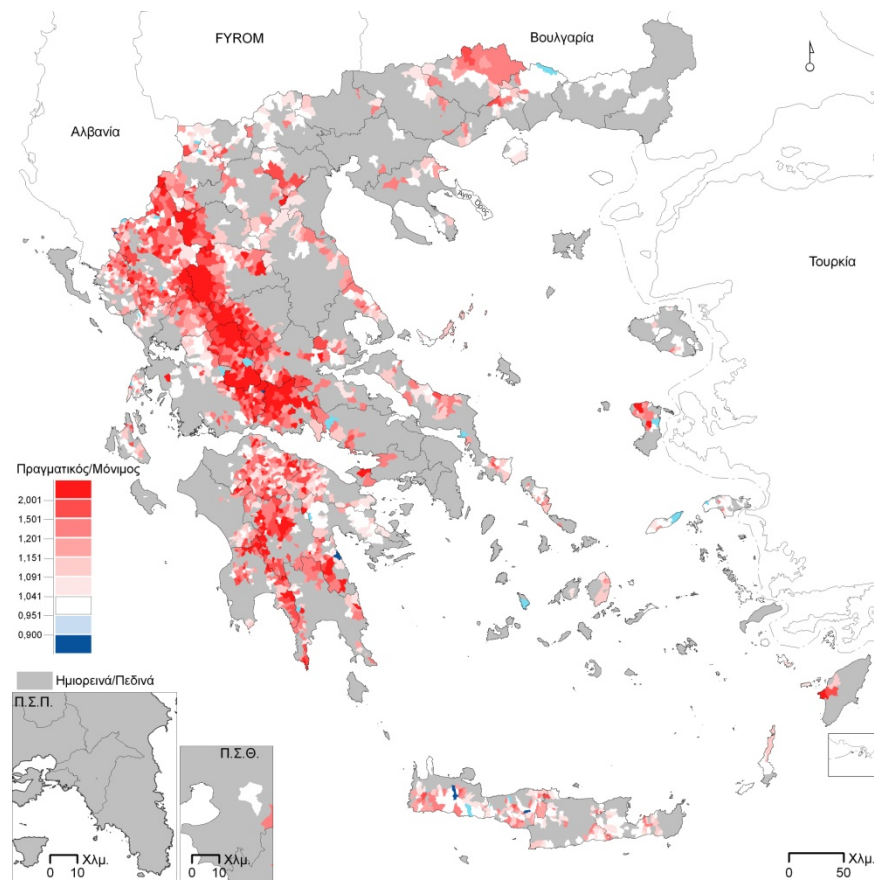

Ενότητα 2: Αναλογία Πραγματικού/Μόνιμου Πληθυσμού 2001

Πεδινά Δ. Δ.

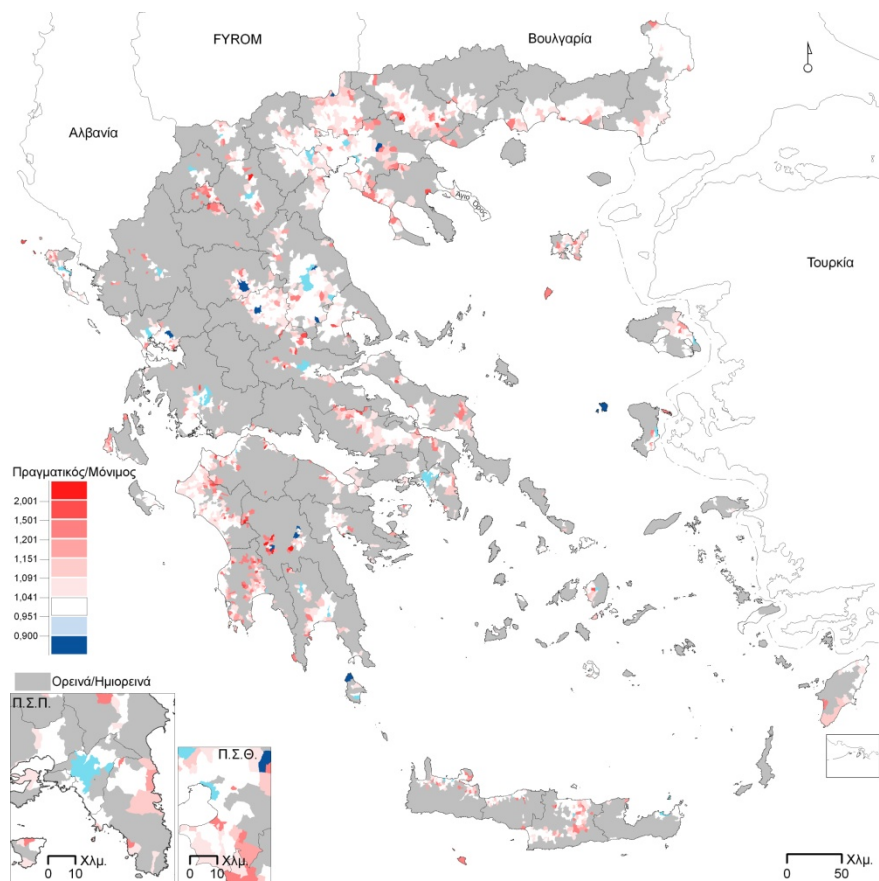

Ημι-ορεινά Δ.Δ.

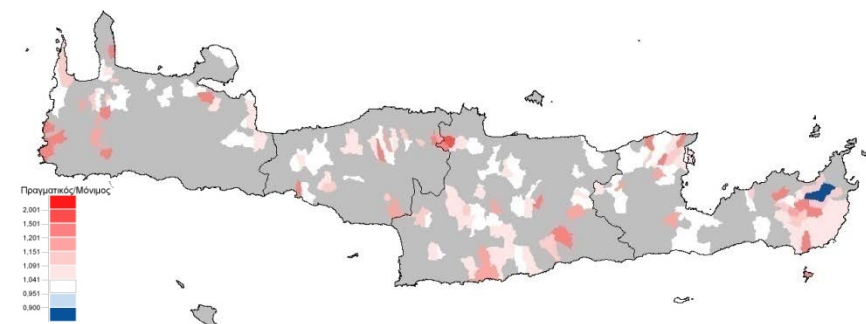
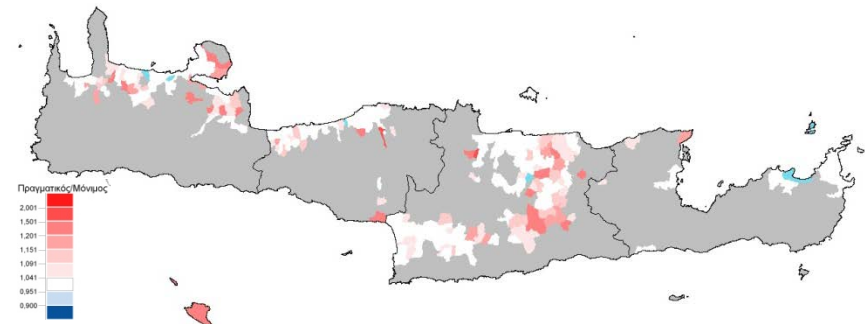
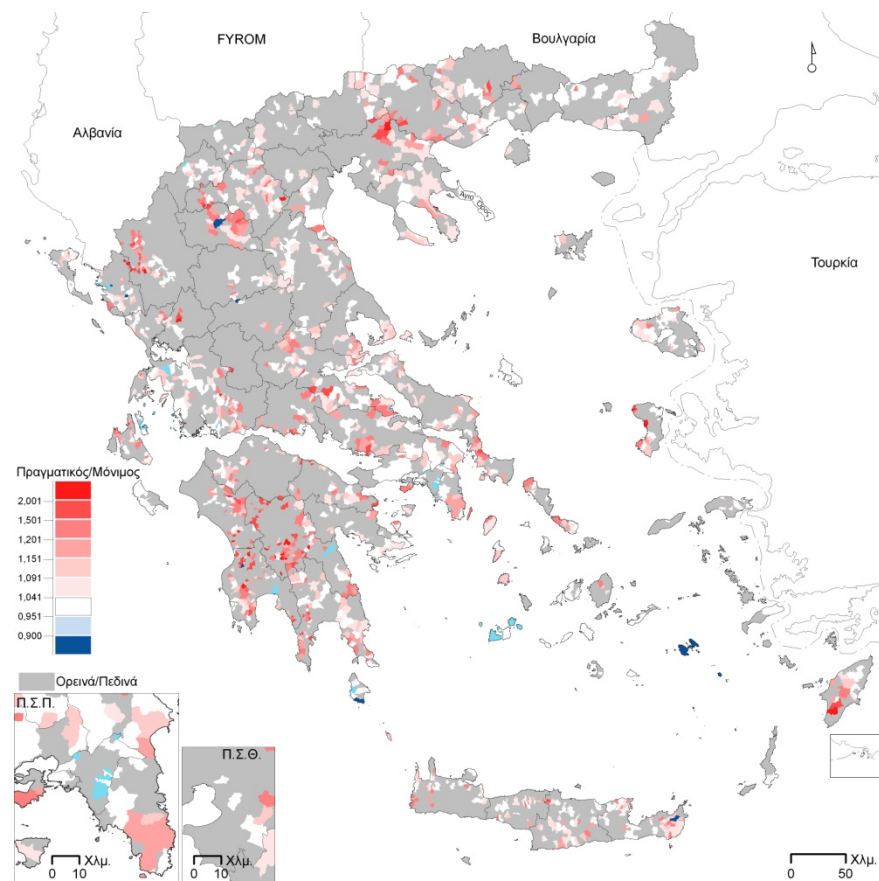

Ενότητα 2: Ποσοστιαίες Μεταβολές Πληθυσμού 1991-2001

Πραγματικός - Νομοί

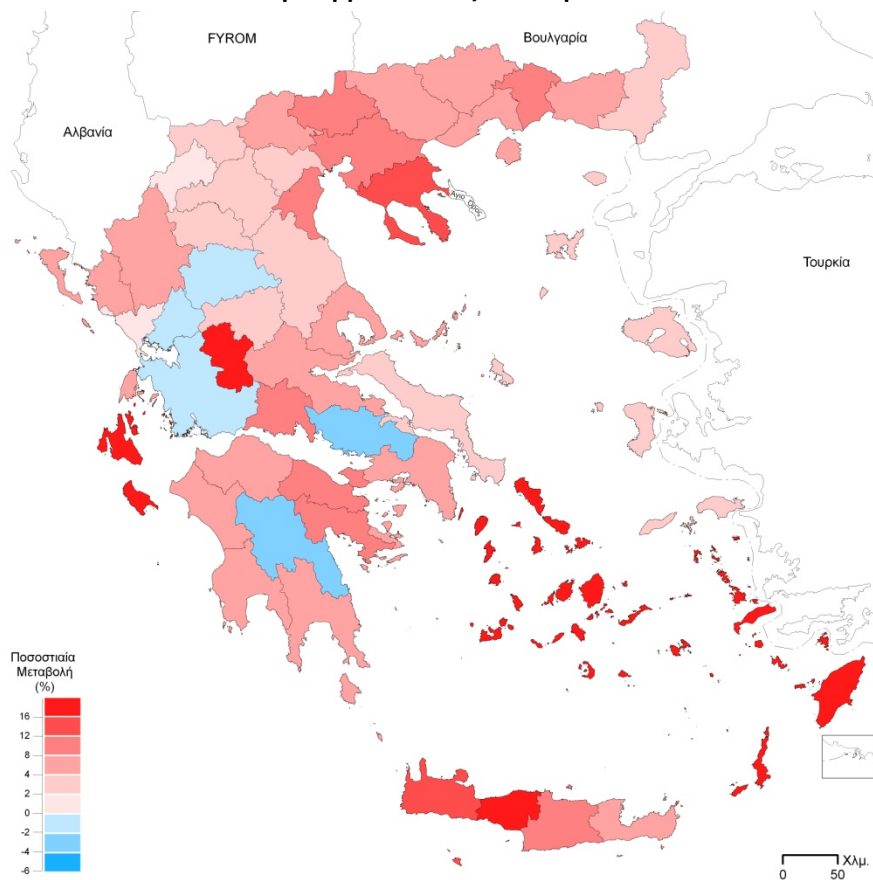

Μόνιμος - Νομοί

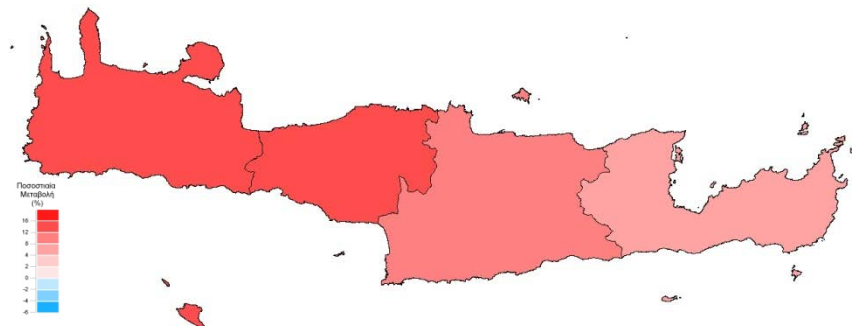
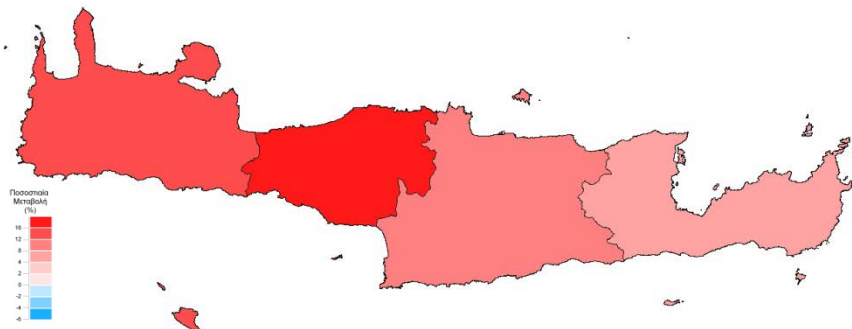
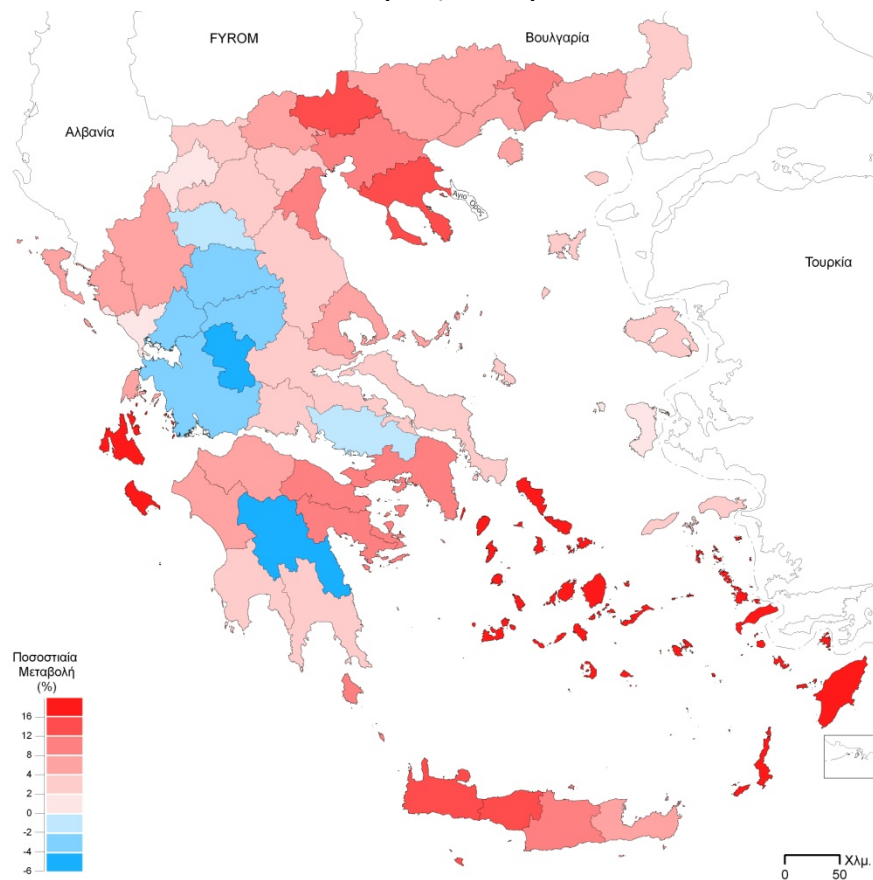

Ενότητα 2: Ποσοστιαίες Μεταβολές Πληθυσμού 1991-2001

Πραγματικός – Κ.Δ.

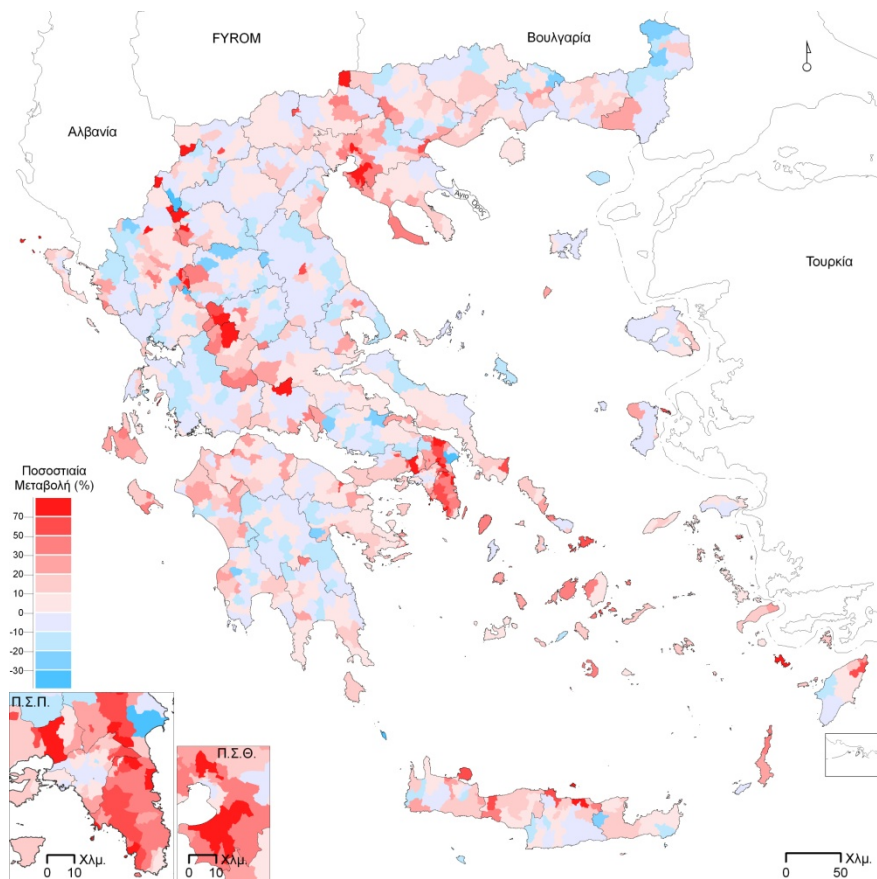

Μόνιμος – Κ.Δ.

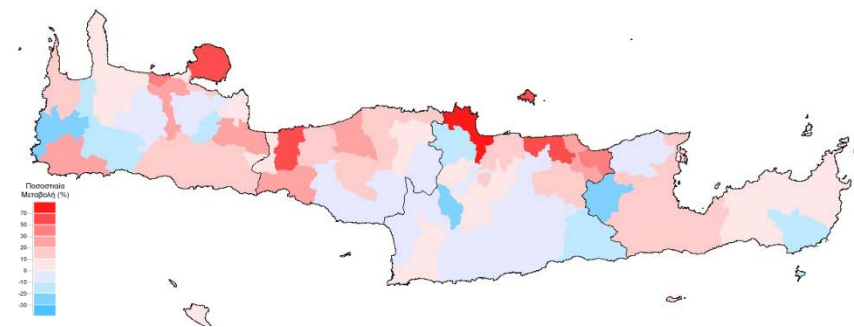
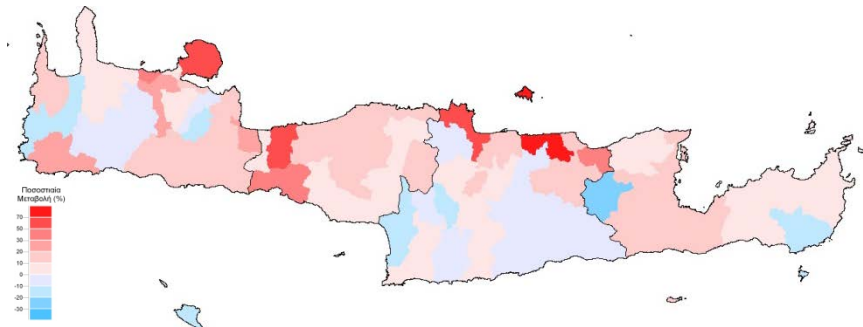
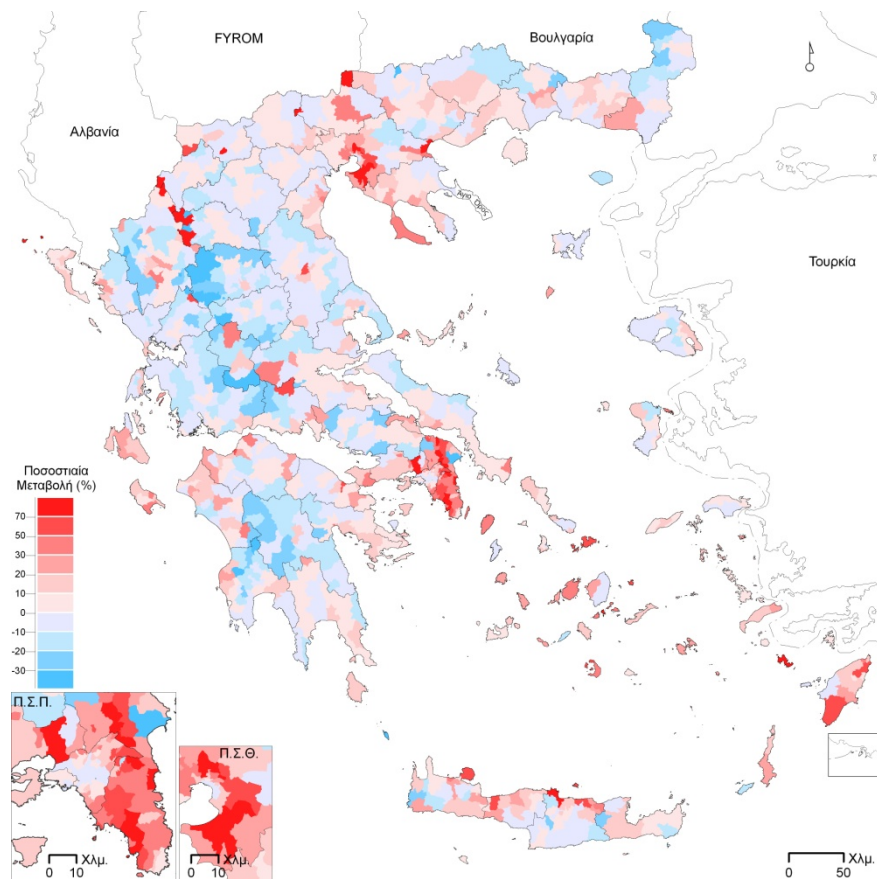

Ενότητα 2: Ποσοστιαίες Μεταβολές Πληθυσμού 1991-2001

Πραγματικός – Δ.Δ.

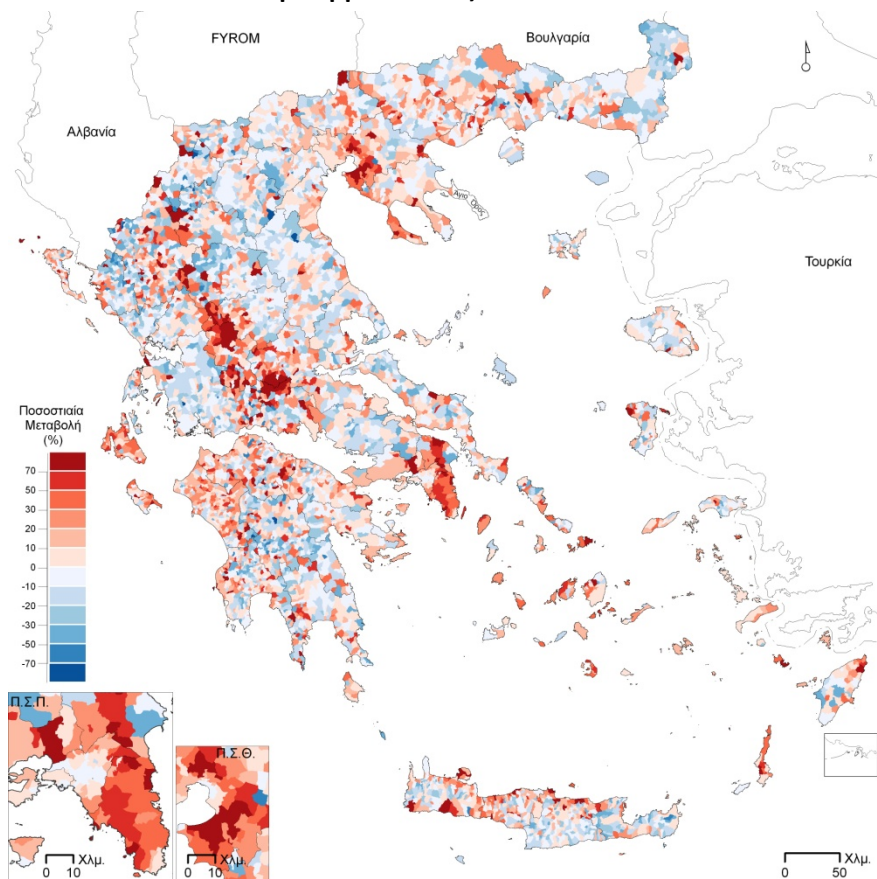

Μόνιμος – Δ.Δ.

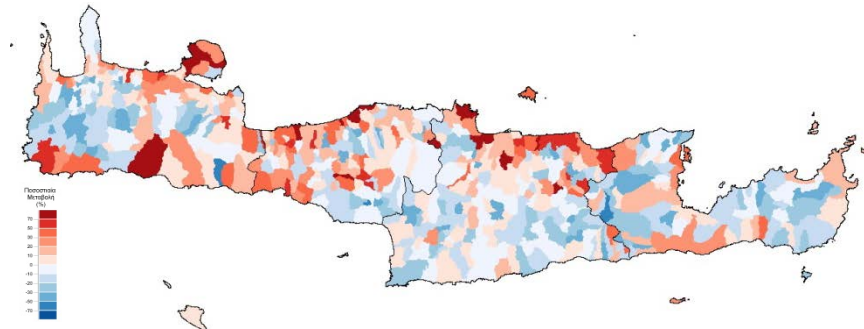
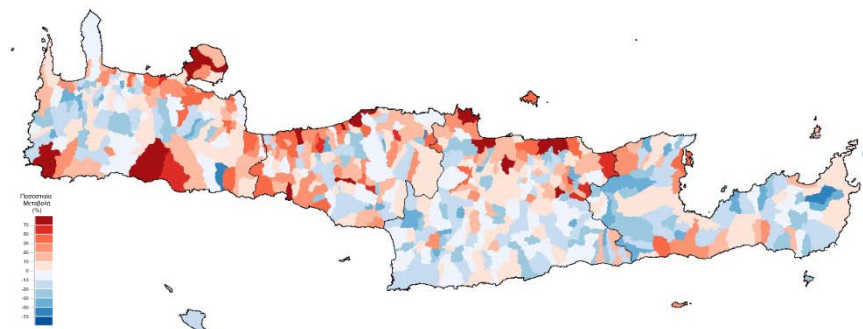
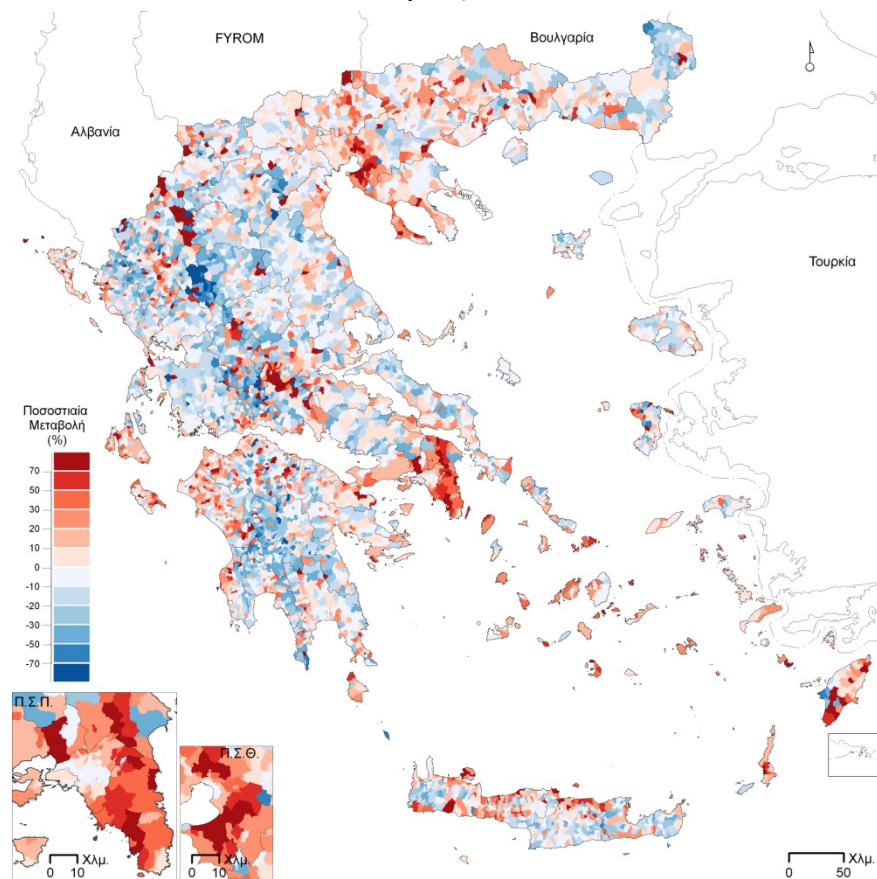

Ενότητα 2: Έτη διπλασιασμού/υποδιπλασιασμού 1991-2001

Πραγματικός – Νομοί

↑_B

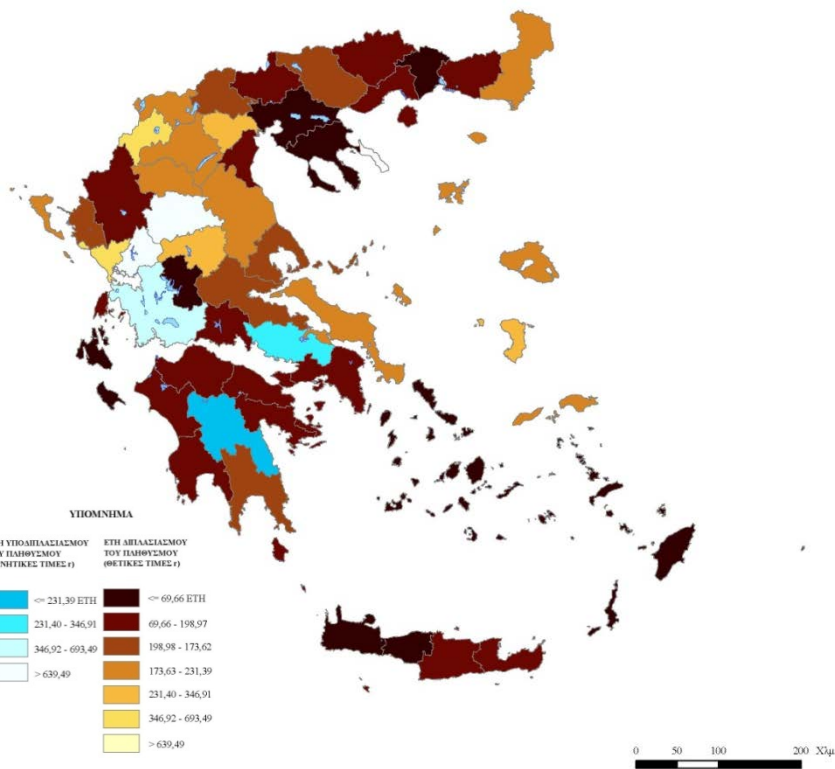

Μόνιμος – Νομοί

↑_B

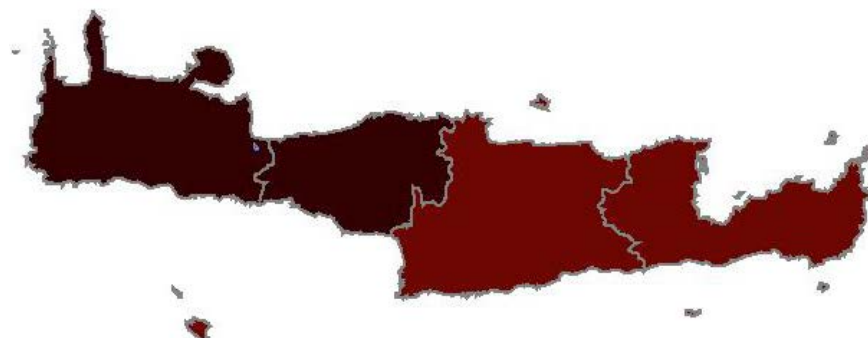
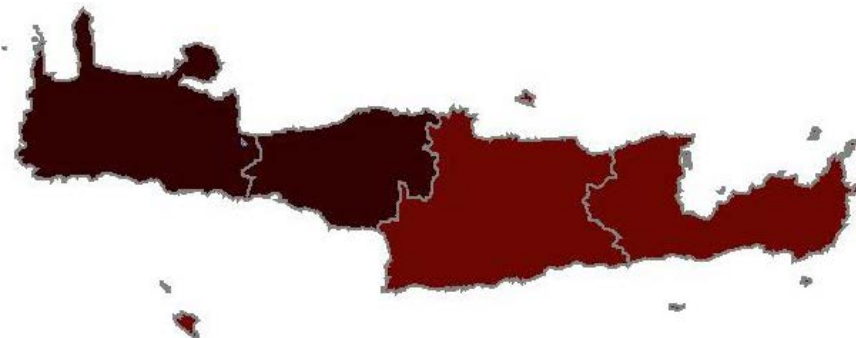
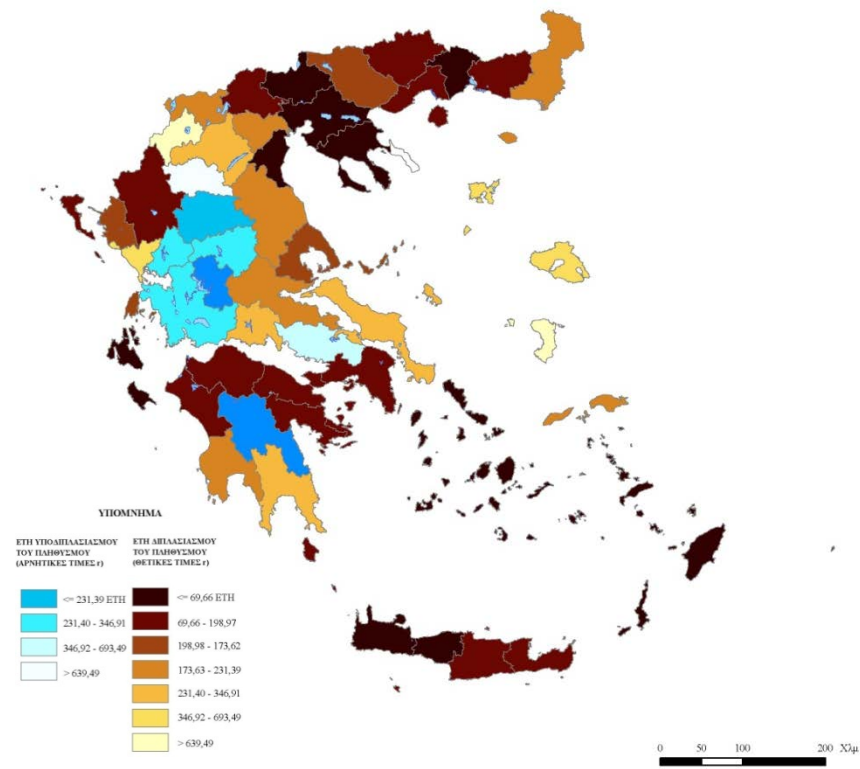

Ενότητα 2: Έτη διπλασιασμού/υποδιπλασιασμού 1991-2001

Πραγματικός – Κ.Δ.

Μόνιμος – Κ.Δ.

↑_B

↑_B

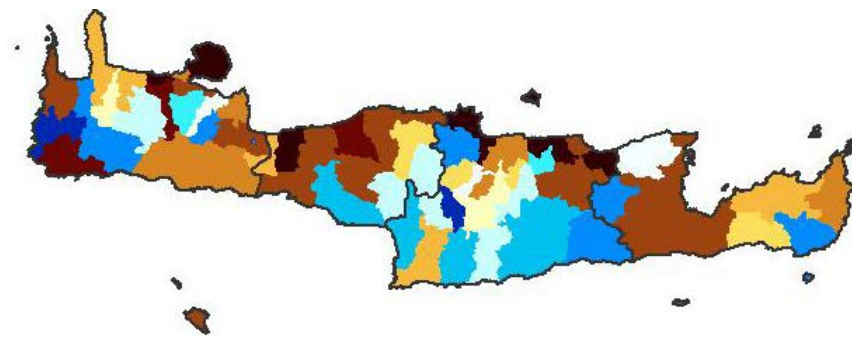
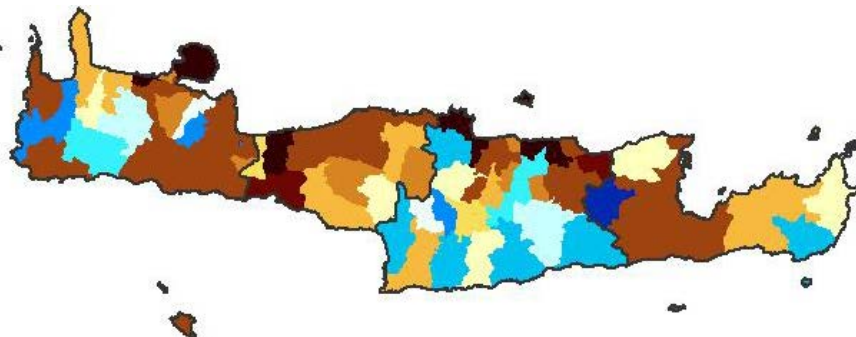
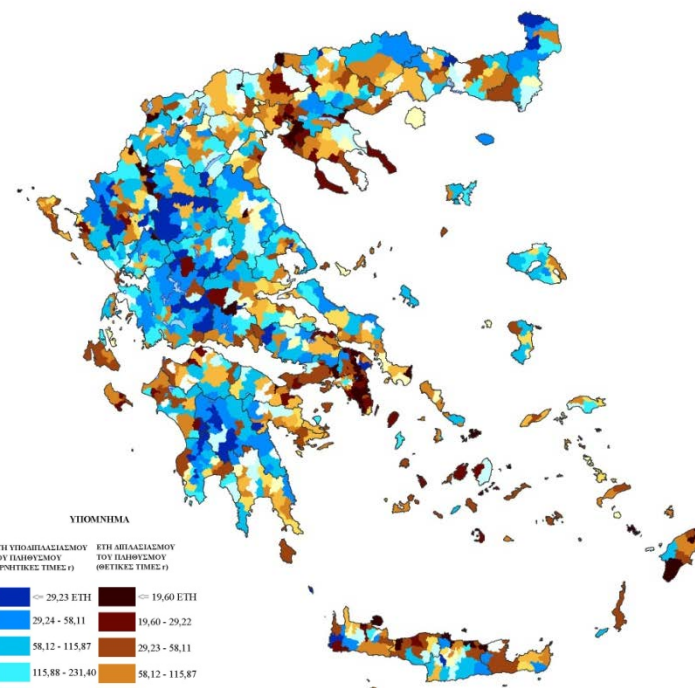
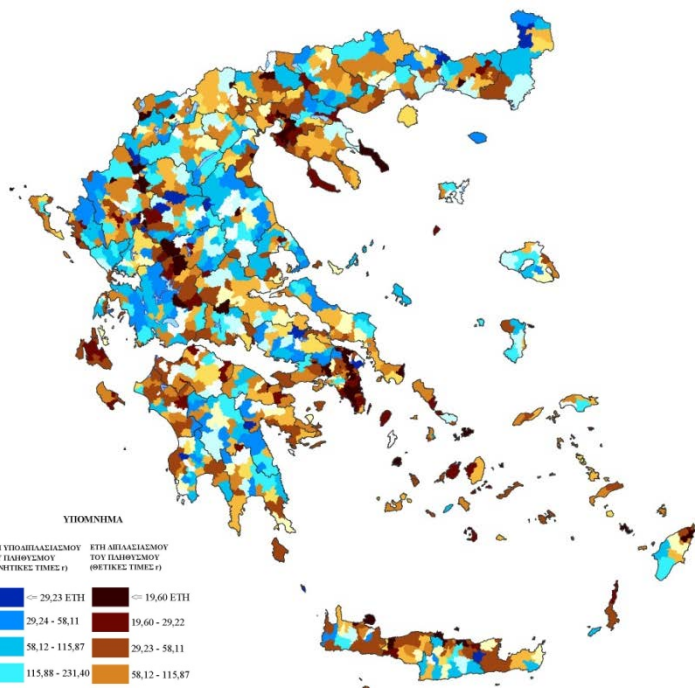

Ενότητα 2: Έτη διπλασιασμού/υποδιπλασιασμού 1991-2001

Πραγματικός – Δ.Δ.

Μόνιμος – Δ.Δ.

↑_B

↑_B

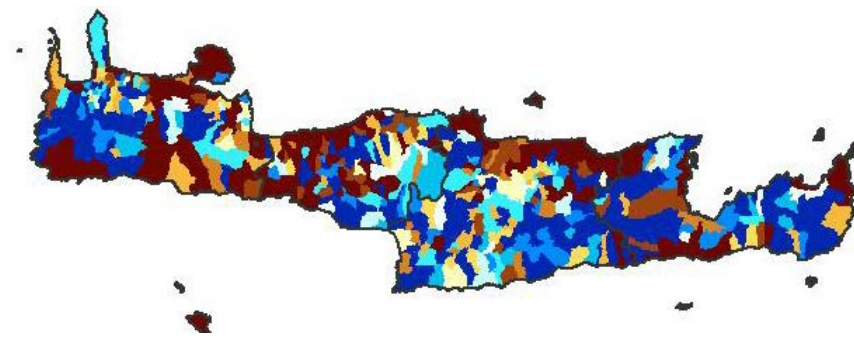
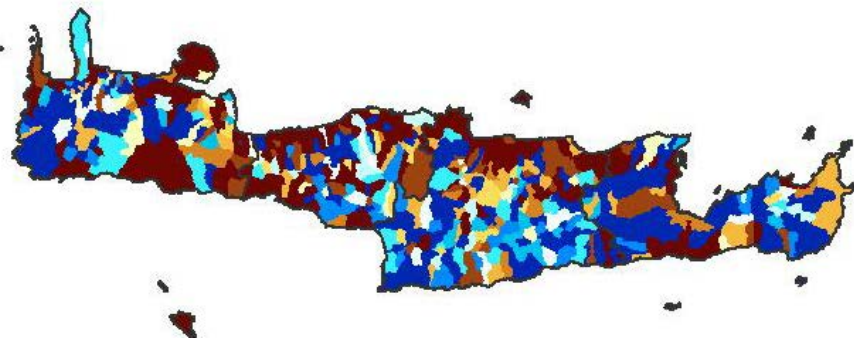
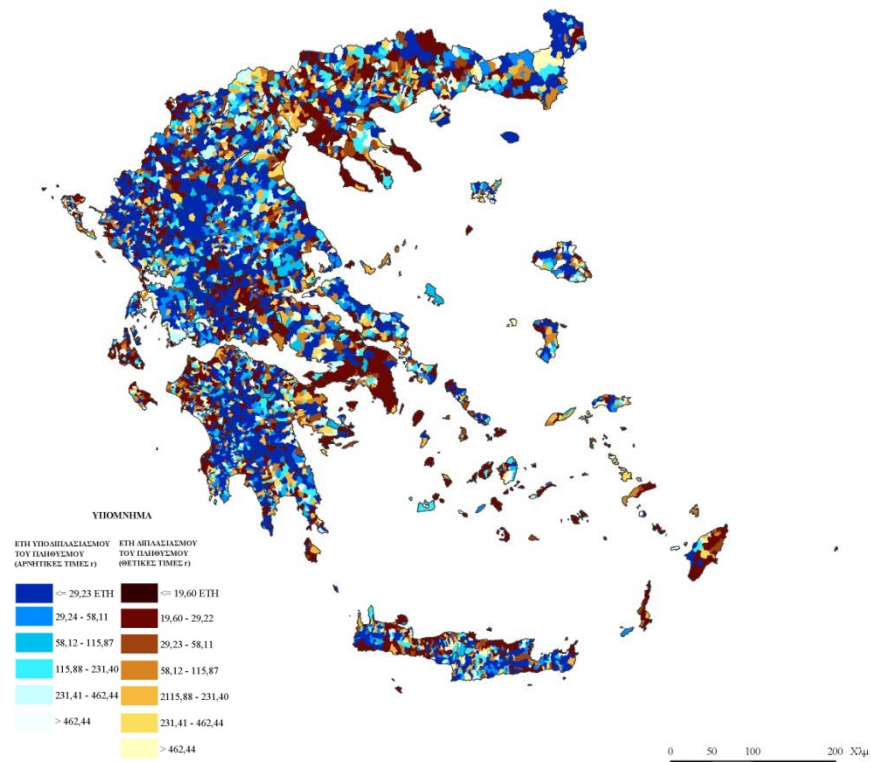
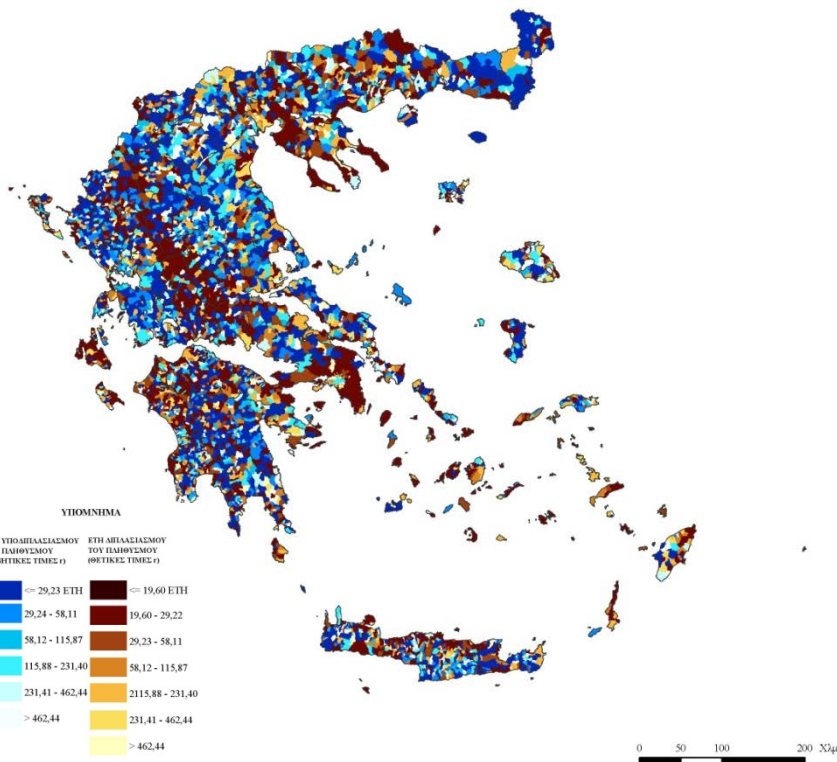

Ενότητα 2: Έτη διπλασιασμού/υποδιπλασιασμού 1991-2001

Πραγματικός – ορεινών Δ.Δ.

↑_B

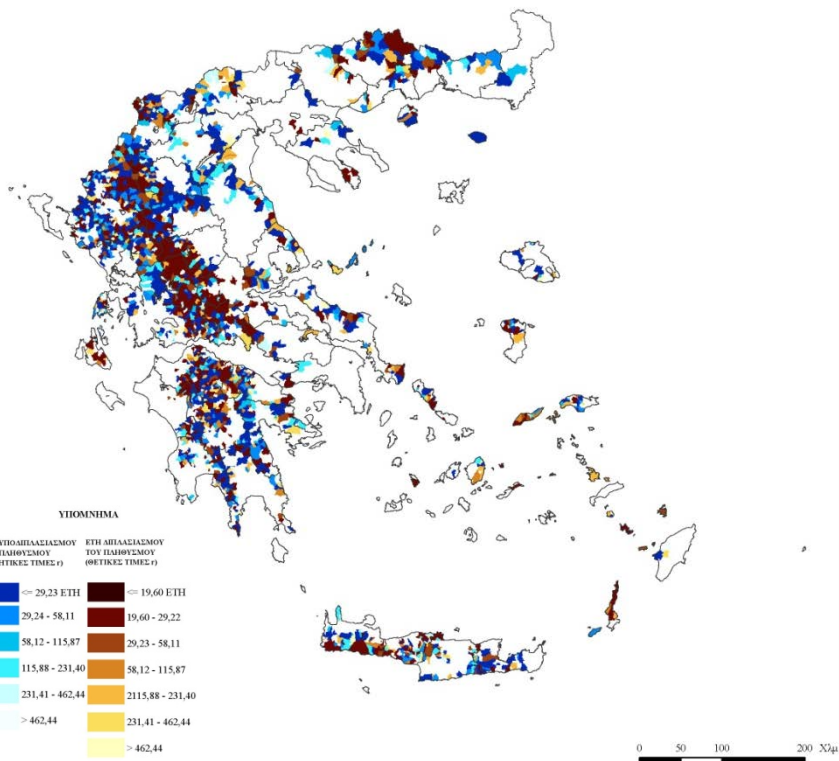

Μόνιμος – ορεινών Δ.Δ.

↑_B

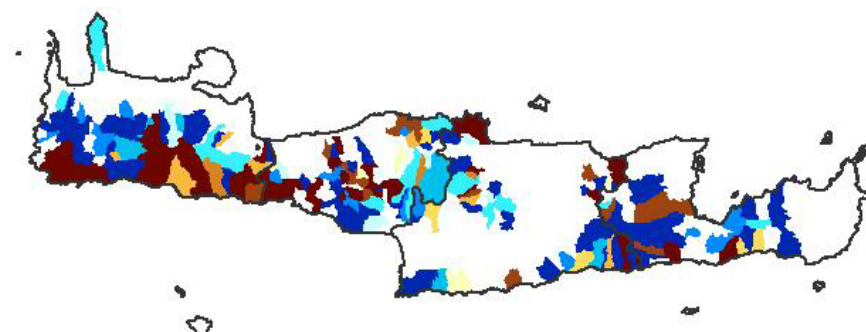
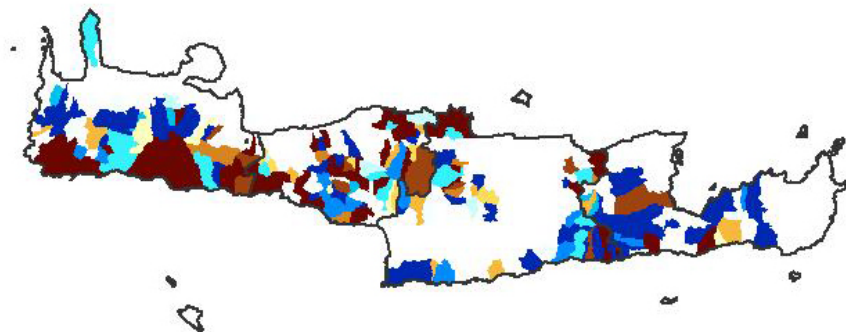
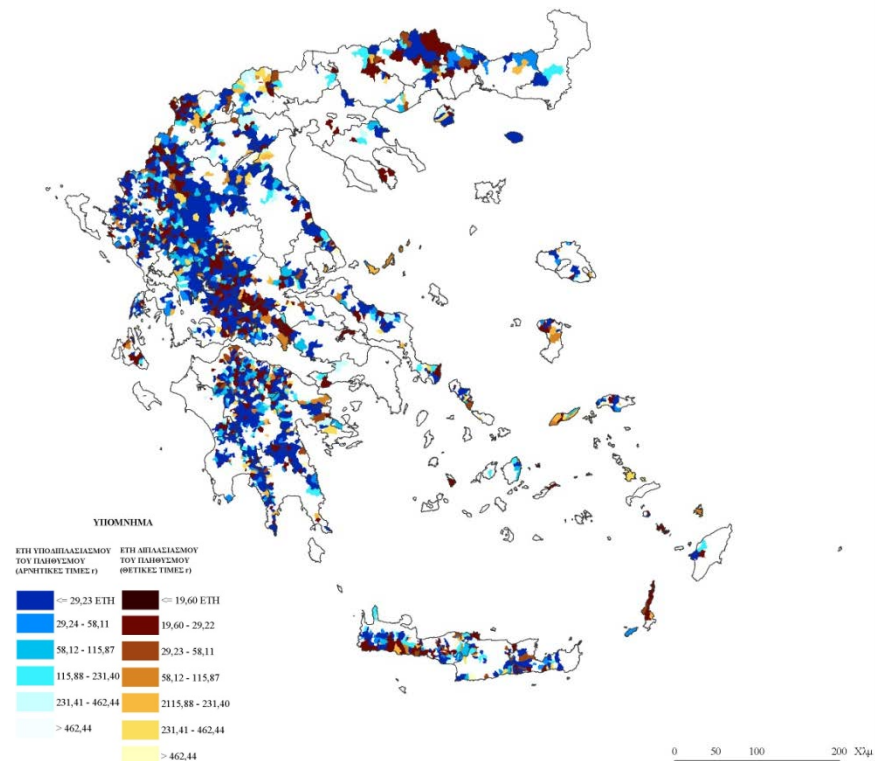

Ενότητα 2: Έτη διπλασιασμού/υποδιπλασιασμού 1991-2001

Πραγματικός – ημι-ορεινών Δ.Δ.

↑_B

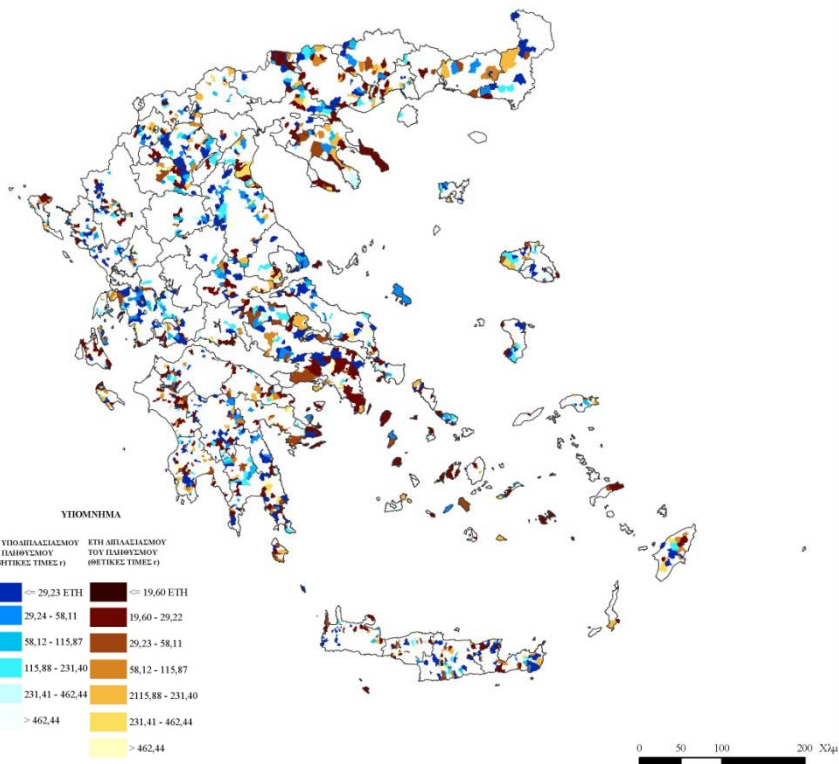

Μόνιμος – ημι-ορεινών Δ.Δ.

↑_B

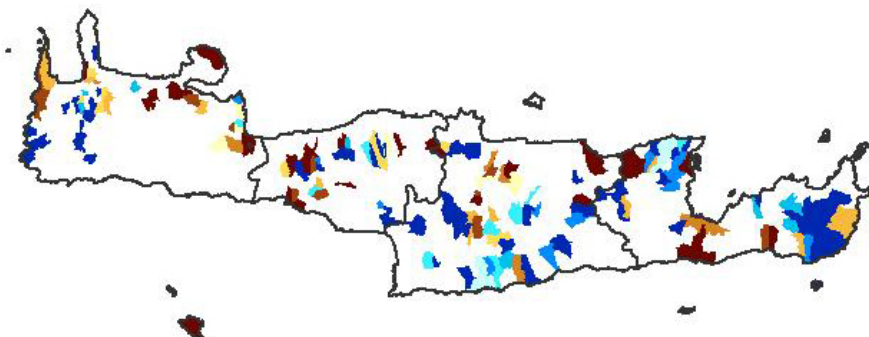
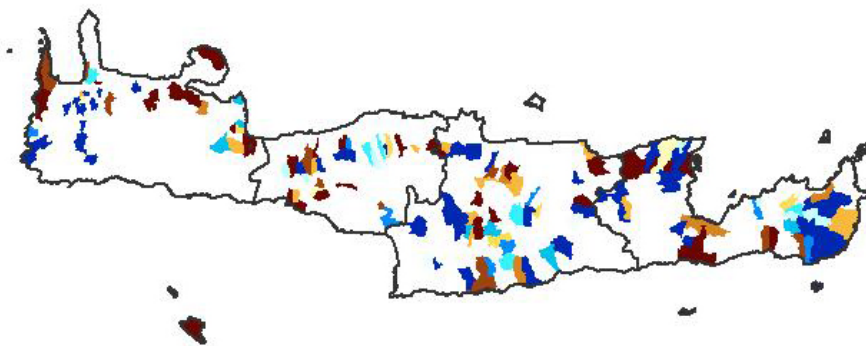
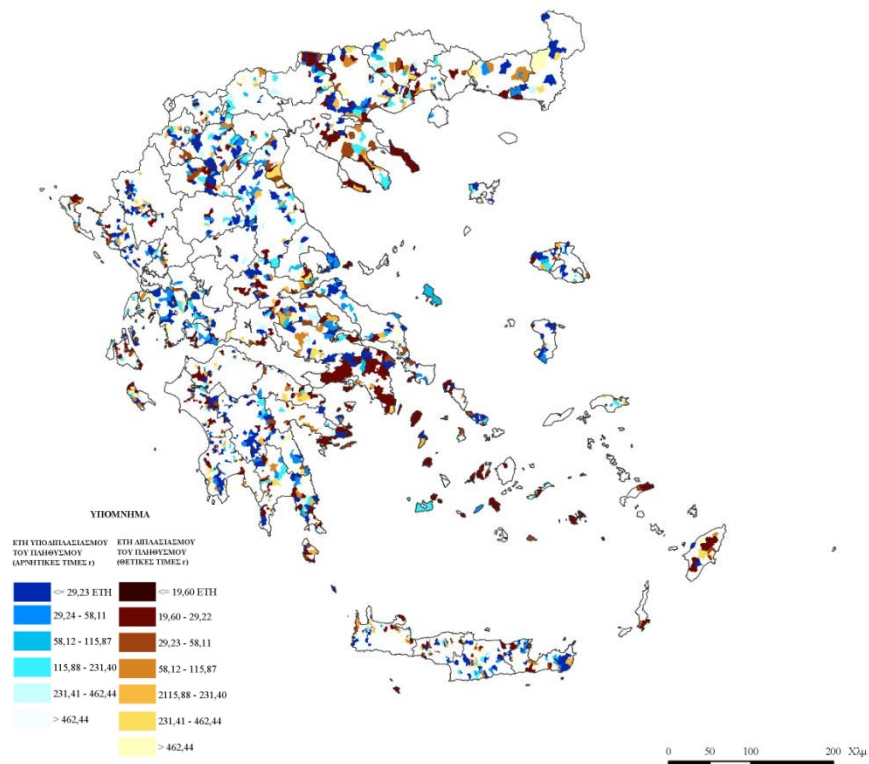

Ενότητα 2: Έτη διπλασιασμού/υποδιπλασιασμού 1991-2001

Πραγματικός – πεδινών Δ.Δ.

↑_B

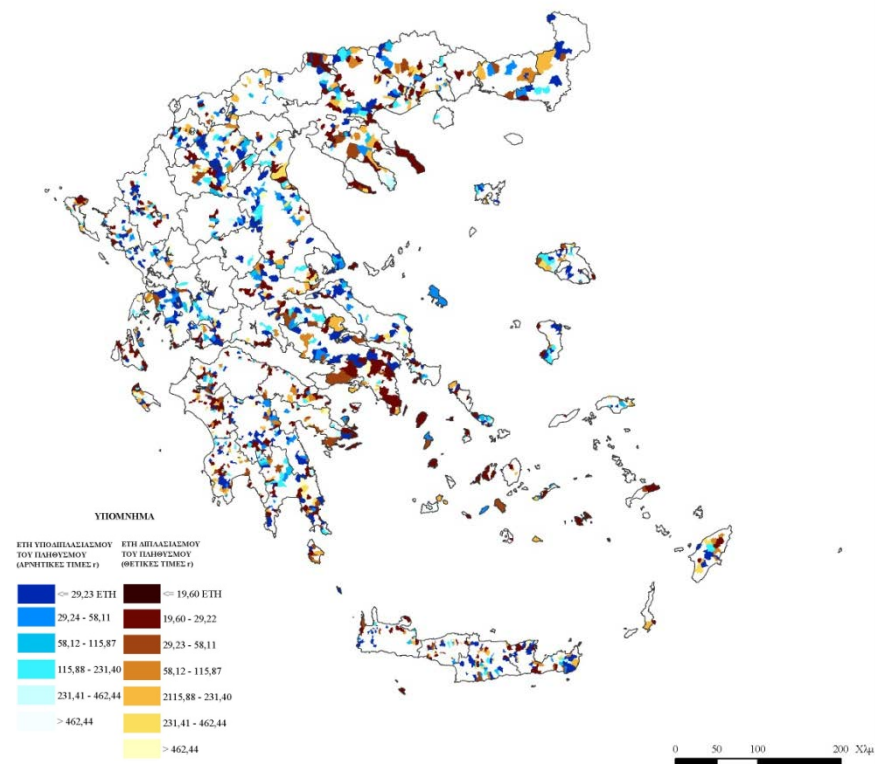

Μόνιμος – πεδινών Δ.Δ.

↑_B

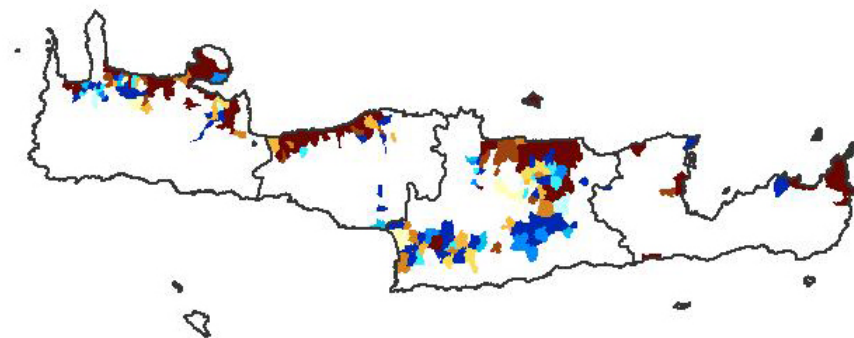
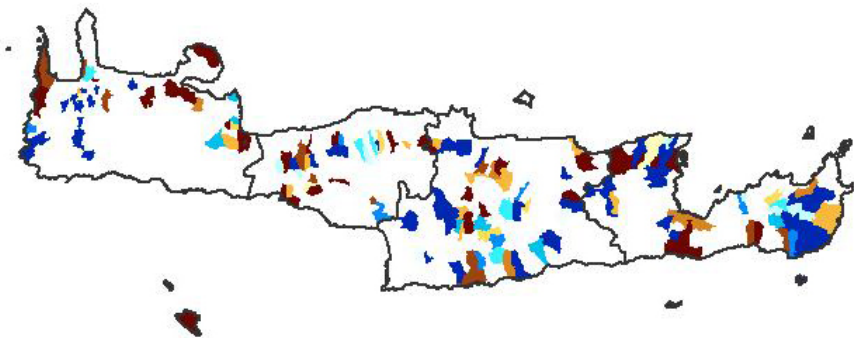
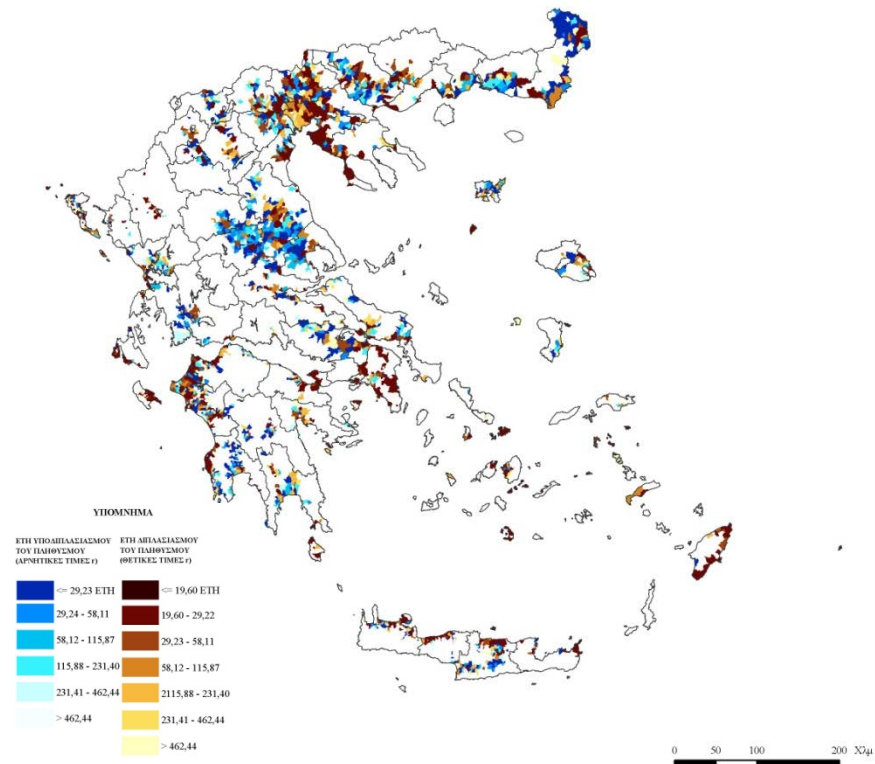

Ηλικιακές Ομάδες & Δομικοί Δείκτες

1991

	0-14	15-64	65+	ΣΥΝΟΛΟ	0-14 (%)	15-64 (%)	65+ (%)	ΔΕΙΚΤΗΣ ΓΗΡΑΝΣΗΣ	ΔΕΙΚΤΗΣ ΕΞΑΡΤΗΣΗΣ	ΔΕΙΚΤΗΣ ΑΝΤΙΚΑΤΑΣΤΑΣΗΣ	ΜΕΣΗ ΗΛΙΚΙΑ
N. ΗΡΑΚΛΕΙΟΥ	59.709	171.216	34.783	265.708	22,47	64,44	13,09	0,58	0,55	157,42	36,05
N. ΛΑΣΙΘΙΟΥ	13.483	42.678	14.092	70.253	19,19	60,75	20,06	1,05	0,65	103,53	41,18
N. ΡΕΘΥΜΝΗΣ	14.552	42.145	12.208	68.905	21,12	61,16	17,72	0,84	0,63	129,96	38,04
N. ΧΑΝΙΩΝ	27.005	83.749	21.185	131.939	20,47	63,48	16,06	0,78	0,58	123,89	38,03
ΚΡΗΤΗ	114.749	339.788	82.268	536.805	21,38	63,30	15,33	0,72	0,58	137,09	37,46

2001

	0-14	15-64	65+	ΣΥΝΟΛΟ	0-14 (%)	15-64 (%)	65+ (%)	ΔΕΙΚΤΗΣ ΓΗΡΑΝΣΗΣ	ΔΕΙΚΤΗΣ ΕΞΑΡΤΗΣΗΣ	ΔΕΙΚΤΗΣ ΑΝΤΙΚΑΤΑΣΤΑΣΗΣ	ΜΕΣΗ ΗΛΙΚΙΑ
N. ΗΡΑΚΛΕΙΟΥ	50.458	196.788	43.979	291.225	17,33	67,57	15,10	0,87	0,48	118,32	38,07
N. ΛΑΣΙΘΙΟΥ	12.115	47.936	15.685	75.736	16,00	63,29	20,71	1,29	0,58	94,59	41,57
N. ΡΕΘΥΜΝΗΣ	13.917	51.937	13.103	78.957	17,63	65,78	16,60	0,94	0,52	118,18	37,92
N. ΧΑΝΙΩΝ	25.057	98.923	24.470	148.450	16,88	66,64	16,48	0,98	0,50	115,29	38,93
ΚΡΗΤΗ	101.547	395.584	97.237	594.368	17,08	66,56	16,36	0,96	0,50	114,06	38,71

Δείκτης Γήρανσης Κ.Δ. & Δ.Δ. (2001)

Καποδιστριακοί Δήμοι

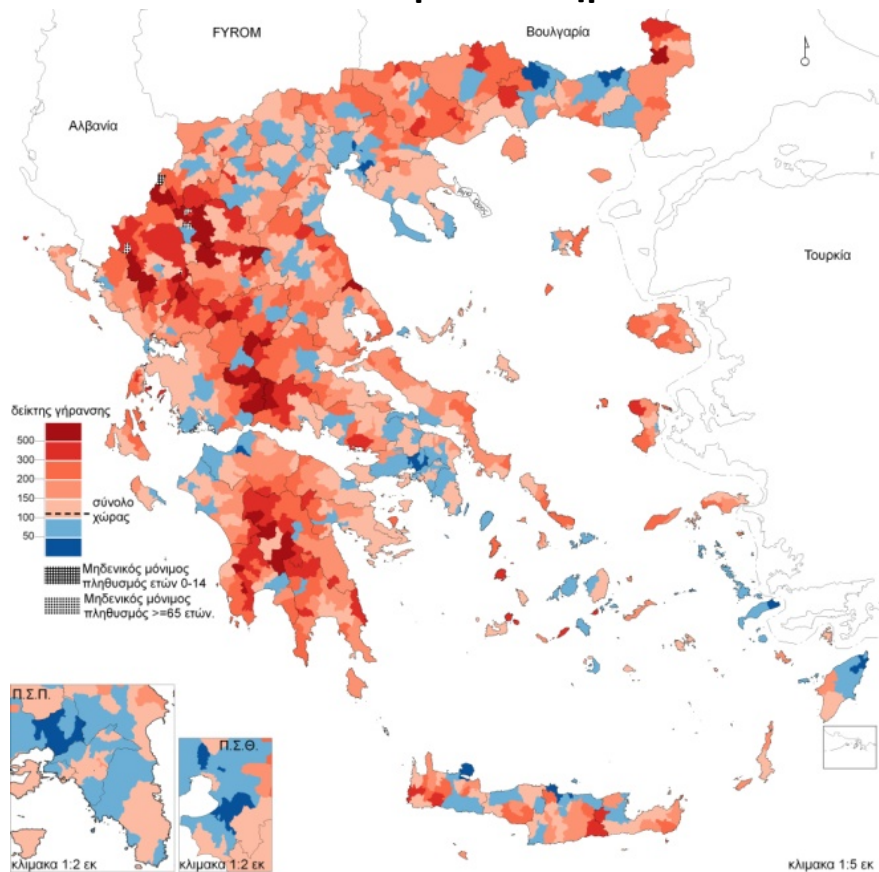

Δημοτικά Διαμερίσματα

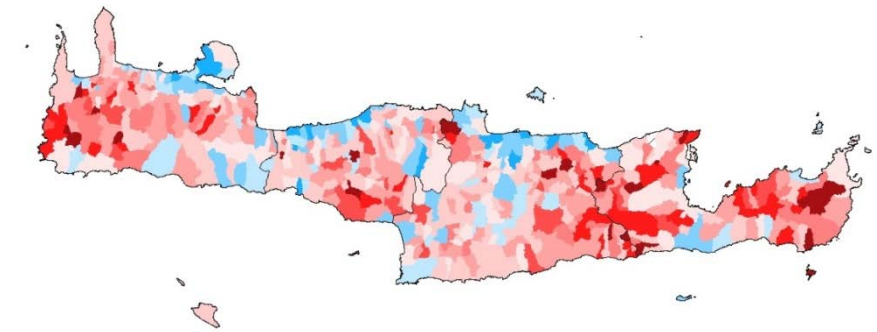
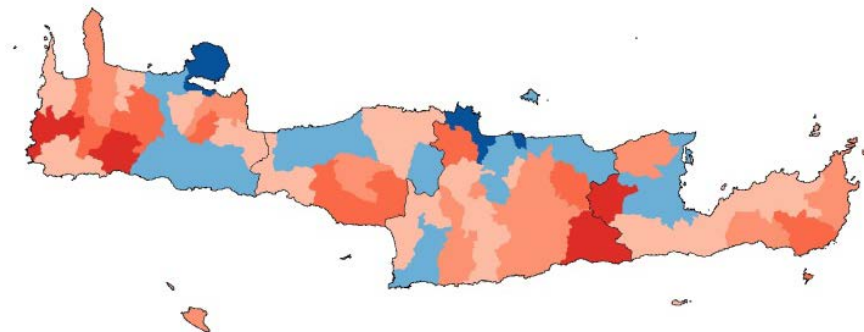
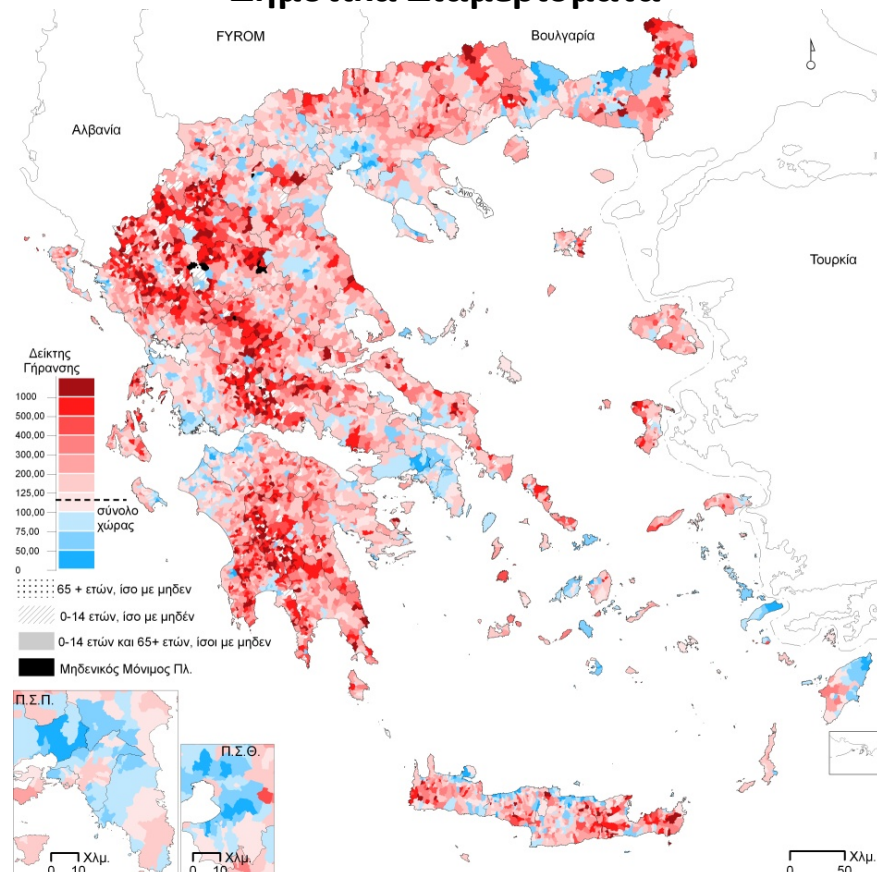

Πληθυσμιακές Πυραμίδες 1991 & 2001

Κρήτη 1991

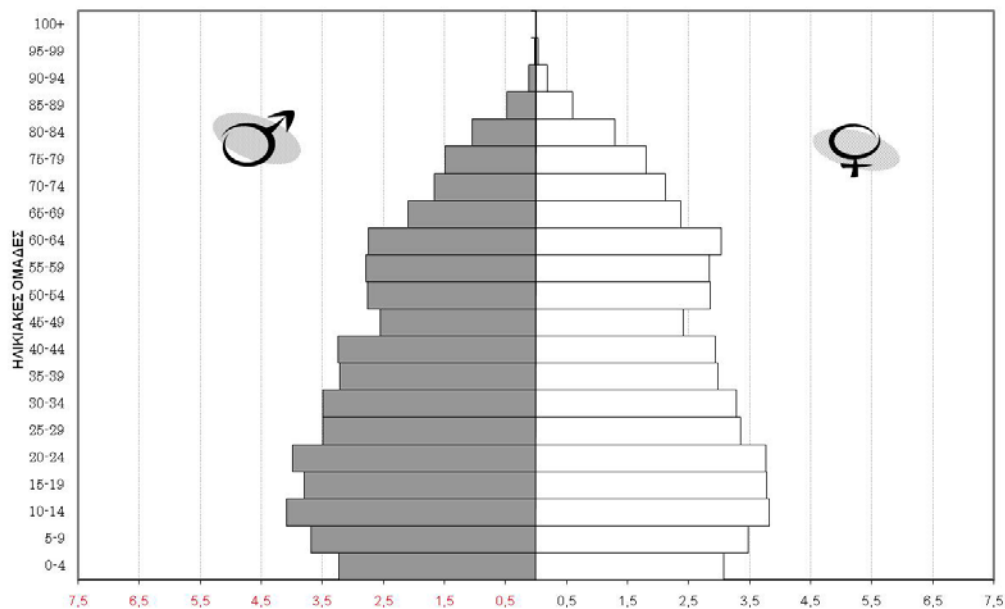

Κρήτη 2001

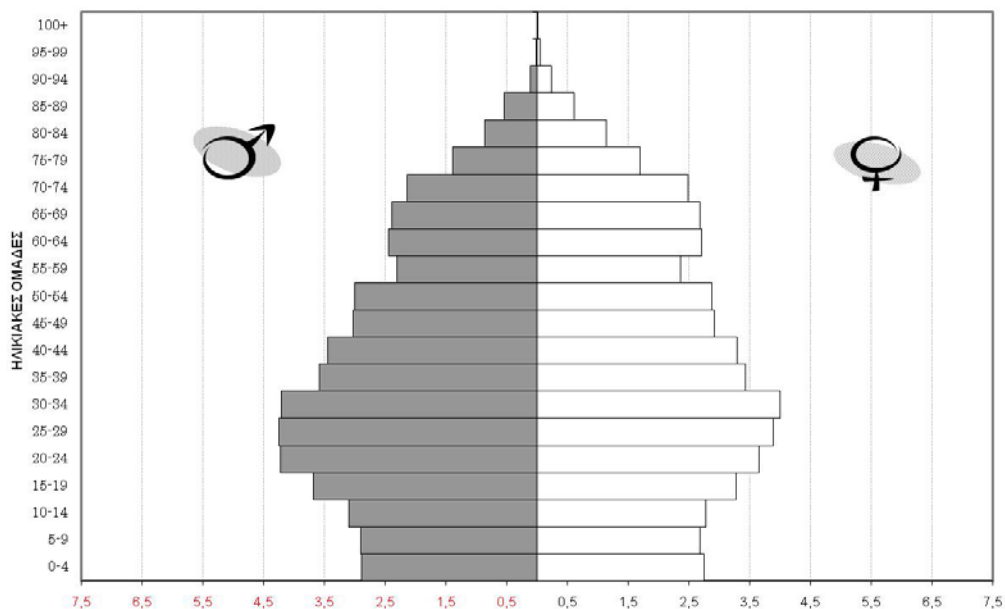

Πληθυσμιακές Πυραμίδες 1991 (Νομοί)

Ηρακλείου

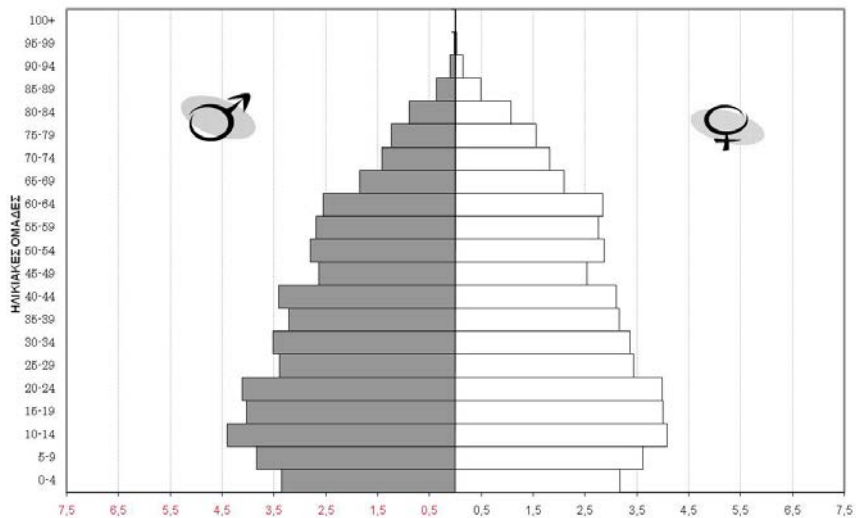

Λασιθίου

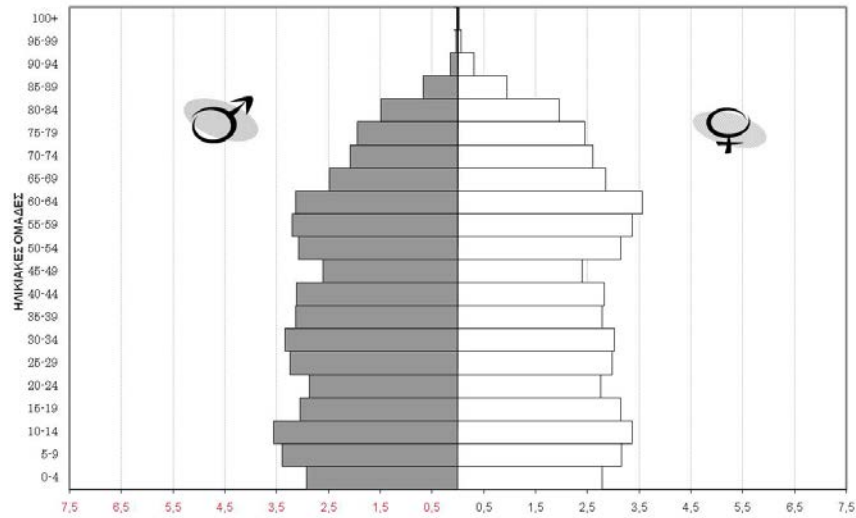

Ρεθύμνου

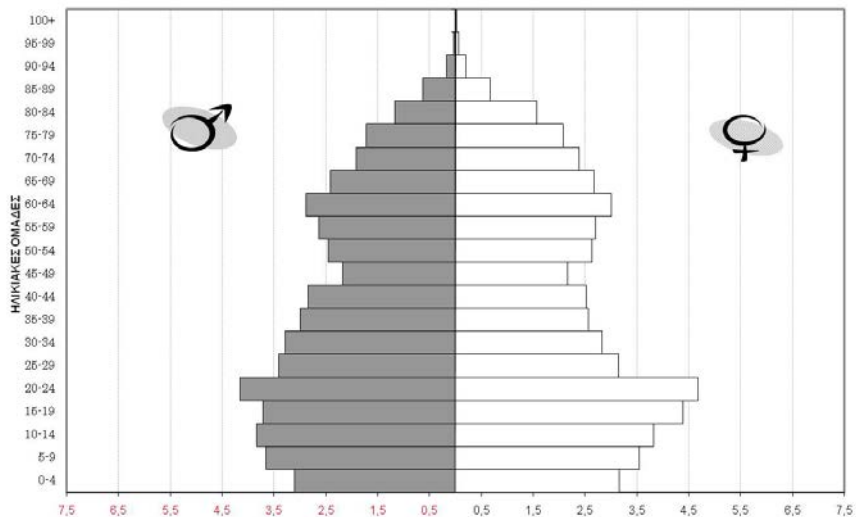

Χανίων

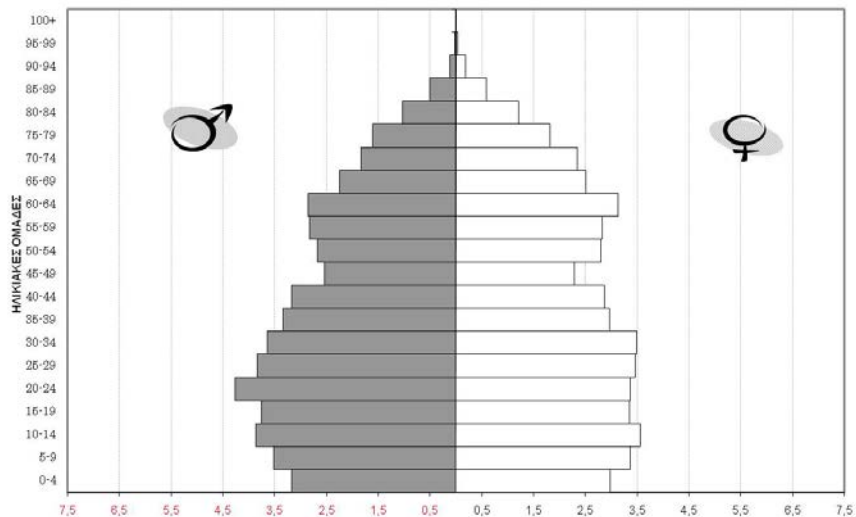

Πληθυσμιακές Πυραμίδες 2001 (Νομοί)

Ηρακλείου

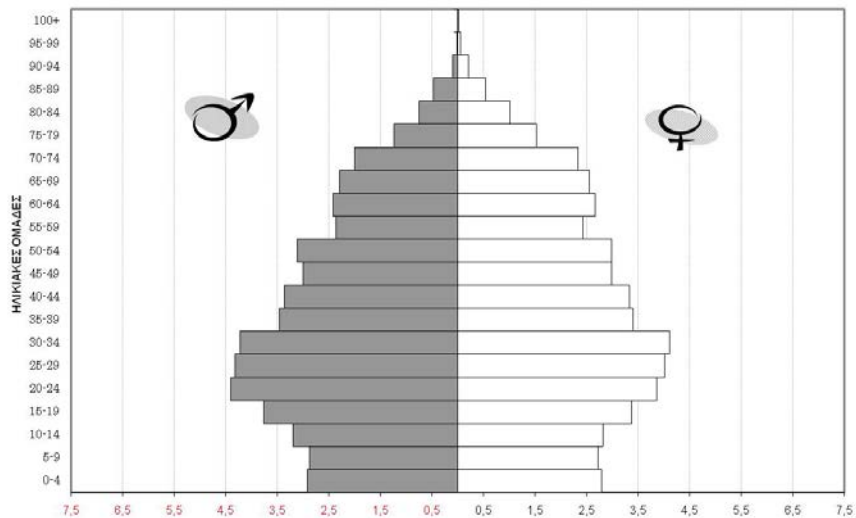

Λασιθίου

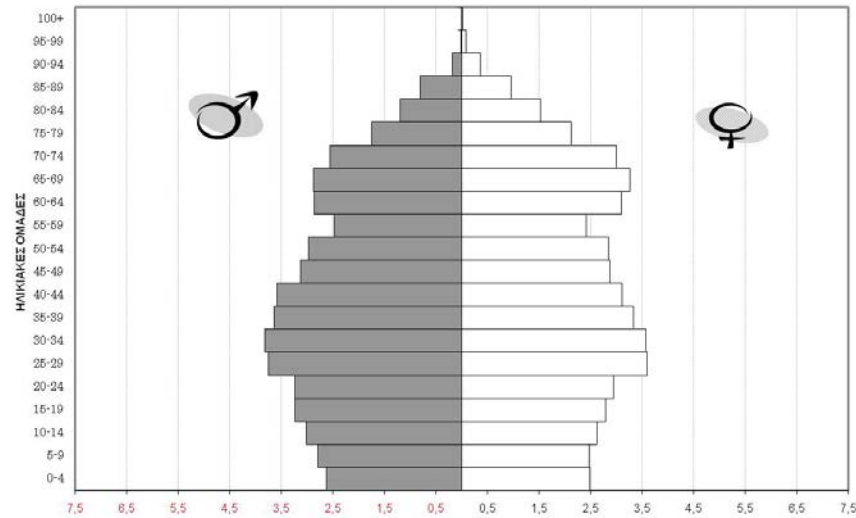

Ρεθύμνου

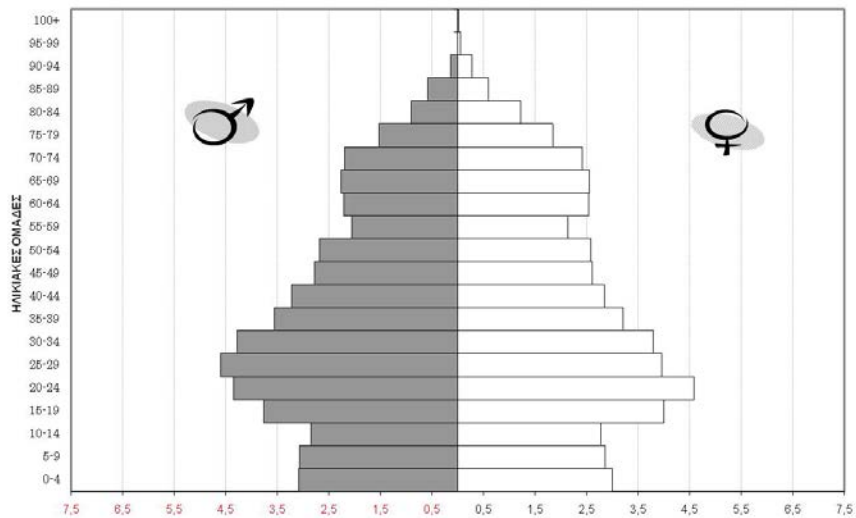

Χανίων

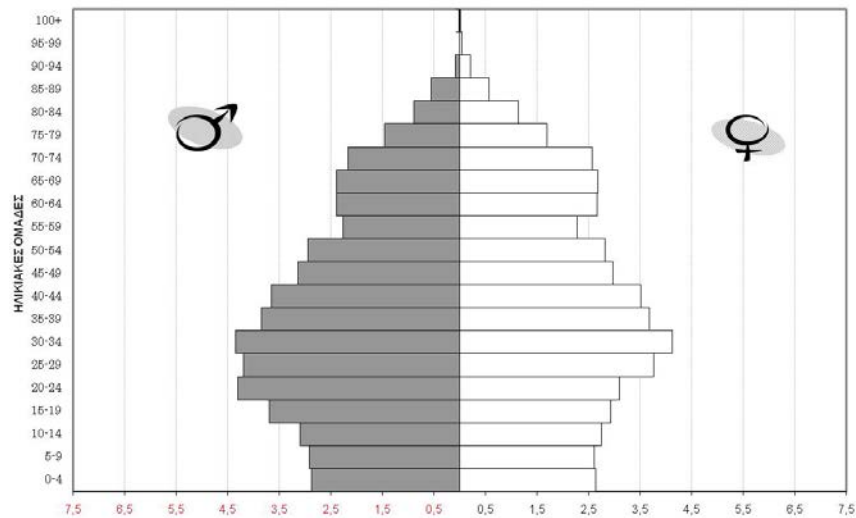

Δήμος Ηρακλείου

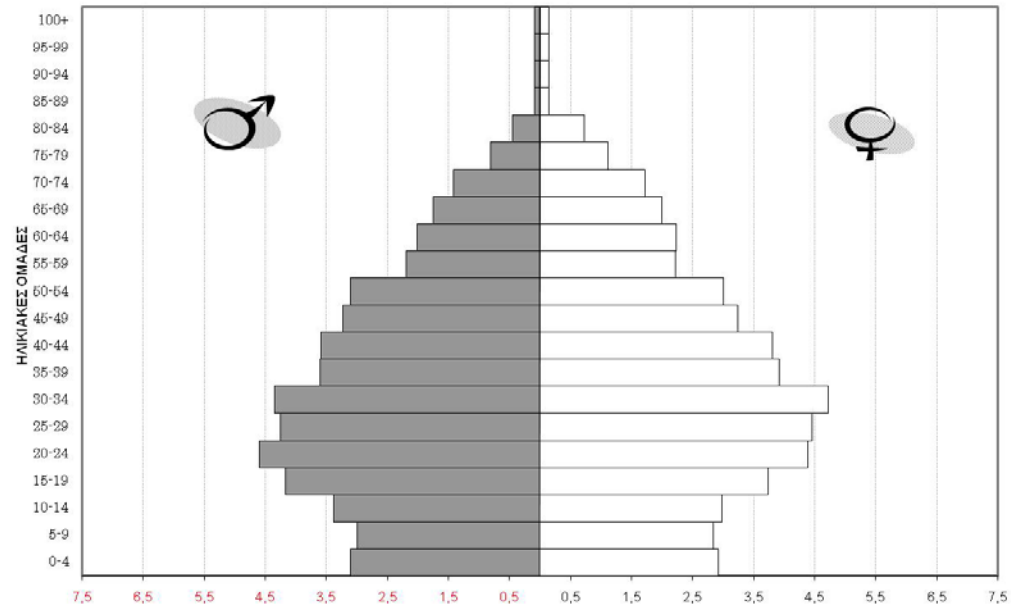

Δήμος Τυμπακίου

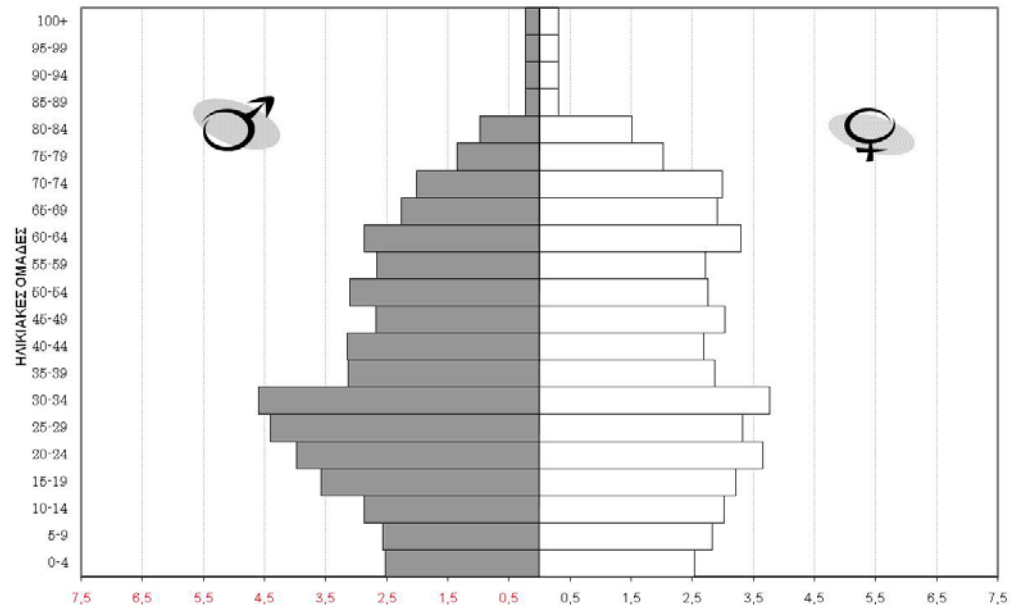

Ηρακλείου

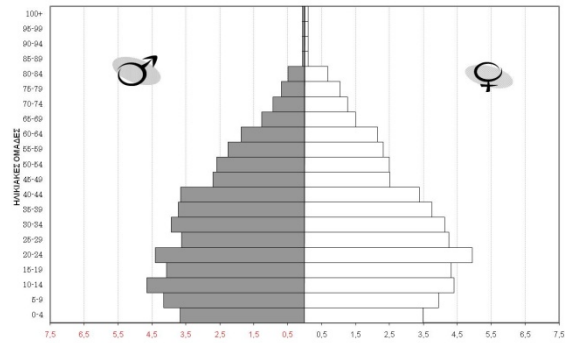

Τυμπακίου

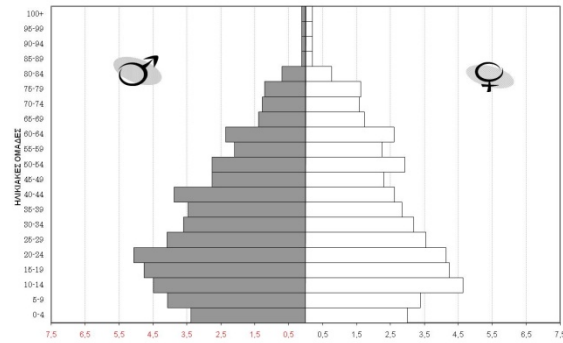

Μαγαρικαρίου

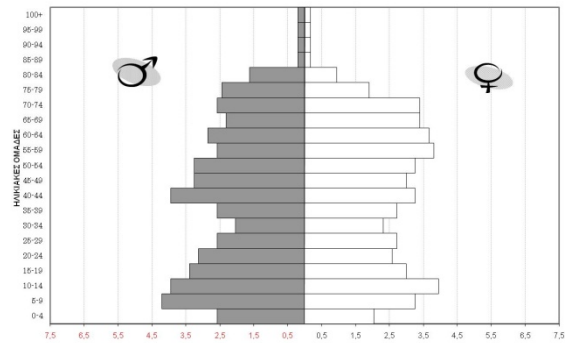

Βασιλείων

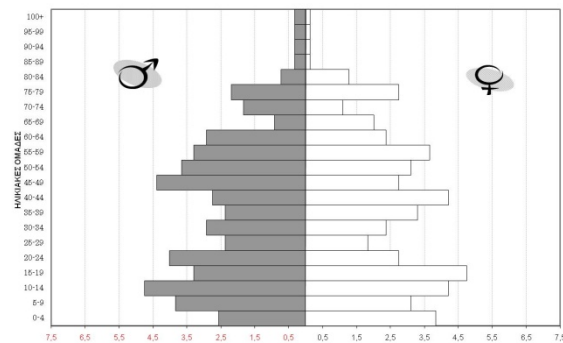

Σταυρακίων

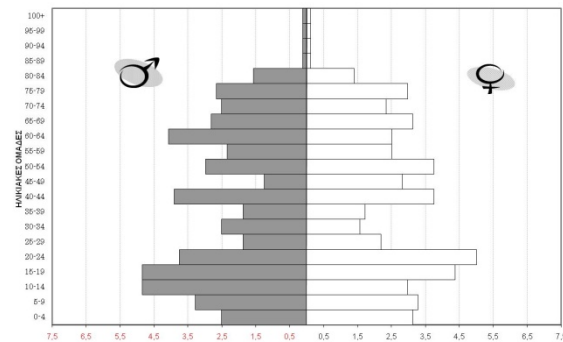

Ηρακλείου

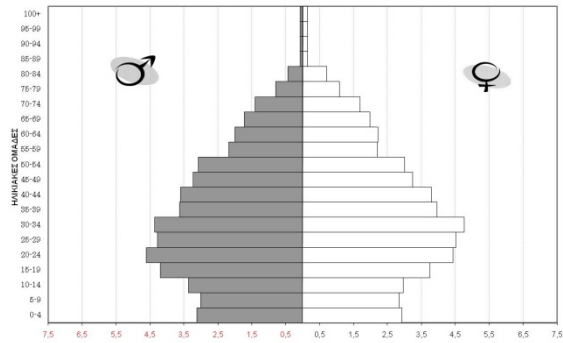

Τυμπακίου

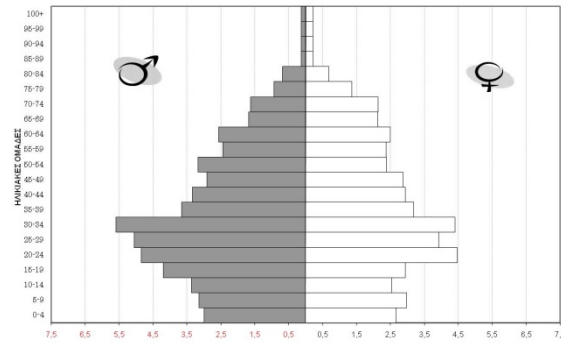

Μαγαρικαρίου

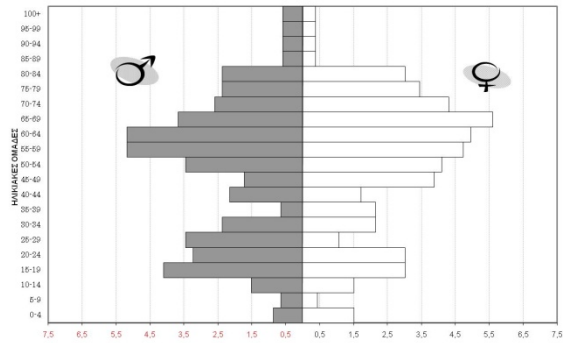

Βασιλείων

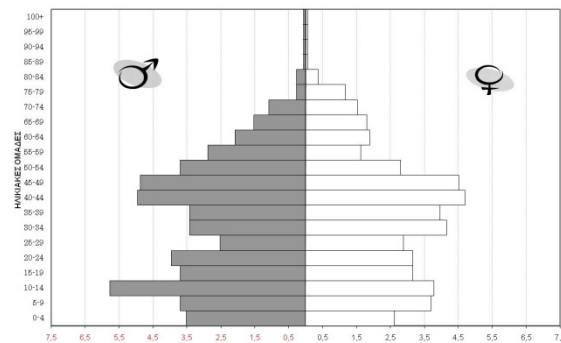

Σταυρακίων

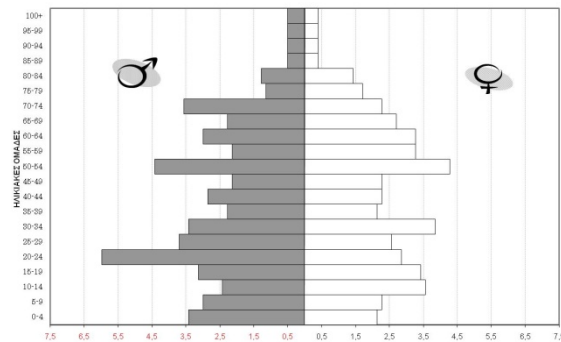

ΟΝΟΜΑ	ΕΤΟΣ	ΓΕΝΝΗΣΕΙΣ	ΘΑΝΑΤΟΙ	Φ. Ι. ΕΤΗΣΙΩΣ	ΜΕΣΟ ΦΥΣΙΚΟ ΙΣΟΖΥΓΙΟ ΠΕΡΙΟΔΟΥ	ΠΛΗΘΥΣΜΟΣ 30/6	ΠΛΗΘΥΣΜΟΣ 1/1	ΕΤΗΣΙΑ ΜΕΤΑΒΟΛΗ ΠΛΗΘΥΣΜΟΥ	ΑΔΡΟΣ ΔΕΙΚΤΗΣ ΓΕΝΝΗΤΙΚΟΤΗΤΑΣ (%)	ΑΔΡΟΣ ΔΕΙΚΤΗΣ ΘΝΗΣΙΜΟΤΗΤΑΣ (%)	ΦΥΣΙΚΟ ΙΣΟΖΥΓΙΟ (%)	ΦΑΙΝΟΜΕΝΗ ΜΕΤΑΝΑΣΤΕΥΣΗ (ΑΠΟΛΥΤΕΣ ΤΙΜΕΣ)	ΦΑΙΝΟΜΕΝΗ ΜΕΤΑΝΑΣΤΕΥΣΗ (%)
ΕΜΜΑΔΑ	1999	100.643	103.244	-2601		10.882.607	10.858.759	41.274	9,25	9,49	-0,24	38.673	3,55
	2000	103.274	105.097	-1823		10.917.457	10.900.032	33.673	9,46	9,63	-0,17	31.850	2,92
	2001	102.282	102.478	-196		10.949.953	10.933.705	35.051	9,34	9,36	-0,02	34.855	3,18
	2002	103.569	103.868	-299		10.987.559	10.968.756	36.790	9,43	9,45	-0,03	36.491	3,32
	2003	104.172	105.466	-1294		11.023.532	11.005.546	37.088	9,45	9,57	-0,12	35.794	3,25
	2004	105.654	104.883	771		11.061.735	11.042.634	40.199	9,55	9,48	0,07	39.428	3,56
	2005	107.166	104.433	2733		11.103.929	11.082.832	43.399	9,65	9,41	0,25	40.666	3,66
	2006	112.042	105.418	6624		11.148.533	11.126.231	44.460	10,05	9,46	0,59	37.836	3,39
	2007	111.926	109.834	2092		11.192.849	11.170.691	44.268	10,00	9,81	0,19	42.176	3,77
1999-2007	950.728	944.721	6007		11.023.532		356.200	9,58	9,52	0,06	350.193	3,53	
ΚΡΗΤΗ	1999	6.061	5.352	709		588.788	586.570	4.020	10,29	9,09	1,20	3.311	5,62
	2000	6.324	5.510	814		592.392	590.590	3.215	10,68	9,30	1,37	2.401	4,05
	2001	6.567	5.343	1224		595.217	593.805	2.651	11,03	8,98	2,06	1.427	2,40
	2002	6.472	5.479	993		597.694	596.456	2.100	10,83	9,17	1,66	1.107	1,85
	2003	6.627	5.603	1024		599.417	598.556	1.453	11,06	9,35	1,71	429	0,71
	2004	6.878	5.322	1556		600.599	600.008	1.273	11,45	8,86	2,59	-283	-0,47
	2005	6.901	5.525	1376		601.963	601.281	1.489	11,46	9,18	2,29	113	0,19
	2006	7.399	5.628	1771		603.576	602.770	1.704	12,26	9,32	2,93	-68	-0,11
	2007	7.500	5.742	1758		605.370	604.473	1.981	12,39	9,49	2,90	223	0,37
1999-2007	60.729	49.504	11225		599.417		19.884	11,26	9,18	2,08	8.659	1,61	
ΗΡΑΚΛΕΙΟ	1999	3.190	2.309	881		289.178	288.295	1.547	11,03	7,98	3,05	666	2,30
	2000	3.262	2.423	839		290.505	289.842	1.247	11,23	8,34	2,89	408	1,40
	2001	3.345	2.418	927		291.672	291.089	1.250	11,47	8,29	3,18	323	1,11
	2002	3.369	2.352	1017		293.005	292.339	1.284	11,50	8,03	3,47	267	0,91
	2003	3.476	2.436	1040		294.240	293.623	1.150	11,81	8,28	3,53	110	0,37
	2004	3.581	2.361	1220		295.305	294.773	1.105	12,13	8,00	4,13	-116	-0,39
	2005	3.639	2.364	1275		296.449	295.877	1.207	12,28	7,97	4,30	-68	-0,23
	2006	3.796	2.532	1264		297.719	297.084	1.292	12,75	8,50	4,25	28	0,09
	2007	3.914	2.578	1336		299.032	298.376	1.392	13,09	8,62	4,47	56	0,19
1999-2007	31.572	21.773	9799		294.240		11.473	11,92	8,22	3,70	1.674	0,63	
ΛΑΣΙΘΙ	1999	705	888	-183		75.415	75.177	370	9,35	11,77	-2,43	187	2,47
	2000	717	866	-149		75.678	75.547	149	9,47	11,44	-1,97	0	0,00
	2001	754	831	-77		75.713	75.696	-10	9,96	10,98	-1,02	-87	-1,15
	2002	698	833	-135		75.658	75.686	-98	9,23	11,01	-1,78	-233	-3,08
	2003	707	905	-198		75.517	75.588	-99	9,36	11,98	-2,62	-297	-3,93
	2004	761	854	-93		75.460	75.489	-29	10,08	11,32	-1,23	-122	-1,61
	2005	734	872	-138		75.460	75.460	-21	9,73	11,56	-1,83	-159	-2,10
	2006	847	821	26		75.419	75.440	-17	11,23	10,89	0,34	-43	-0,56
	2007	788	847	-59		75.427	75.423	7	10,45	11,23	-0,78	-53	-0,70
1999-2007	6.711	7.717	-1006		75.517		253	9,87	11,35	-1,48	-754	-1,1	
ΡΕΘΥΜΝΟ	1999	857	728	129		78.028	77.609	736	10,98	9,33	1,65	607	7,78
	2000	908	749	159		78.662	78.345	539	11,54	9,52	2,02	380	4,82
	2001	971	737	234		79.105	78.884	352	12,27	9,32	2,96	118	1,49
	2002	892	813	79		79.365	79.235	222	11,24	10,24	1,00	143	1,80
	2003	968	793	175		79.549	79.457	231	12,17	9,97	2,20	56	0,70
	2004	994	744	250		79.827	79.688	277	12,45	9,32	3,13	27	0,33
	2005	972	827	145		80.102	79.965	254	12,13	10,32	1,81	109	1,36
	2006	1.023	727	296		80.335	80.219	259	12,73	9,05	3,68	-37	-0,46
	2007	1.055	790	265		80.620	80.478	311	13,09	9,80	3,29	46	
1999-2007	8.640	6.908	1732		79.549		3.180	12,07	9,65	2,42	1.448	2,0	
ΧΑΝΙΑ	1999	1.309	1.427	-118		146.167	145.490	1.368	8,96	9,76	-0,81	1.250	8,55
	2000	1.437	1.472	-35		147.547	146.857	1.280	9,74	9,98	-0,24	1.245	8,44
	2001	1.497	1.357	140		148.727	148.137	1.060	10,07	9,12	0,94	920	6,18
	2002	1.513	1.481	32		149.666	149.197	692	10,11	9,90	0,21	660	4,41
	2003	1.476	1.469	7		150.111	149.889	171	9,83	9,79	0,05	164	1,09
	2004	1.542	1.363	179		150.007	150.059	-80	10,28	9,09	1,19	100	0,66
	2005	1.556	1.462	94		149.952	149.980	48	10,38	9,75	0,63	-46	-0,31
	2006	1.733	1.548	185		150.103	150.028	170	11,55	10,31	1,23	-16	-0,10
	2007	1.743	1.527	216		150.291	150.197	272	11,60	10,16	1,44	56	
1999-2007	13.806	13.106	700		150.111		4.979	10,22	9,70	0,52	4.279	3,17	

Ελλάδα

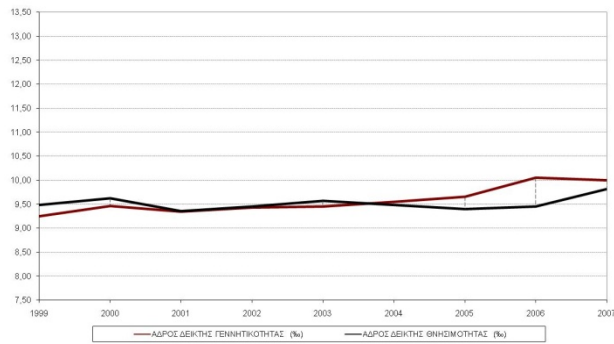

Κρήτη

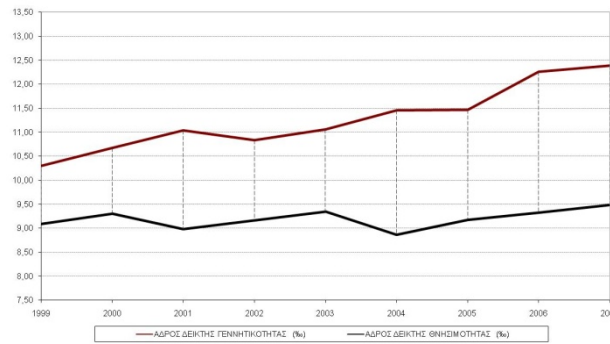

Ηράκλειο

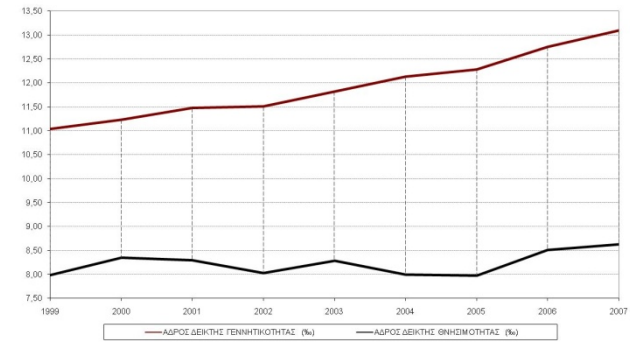

Λασιθί

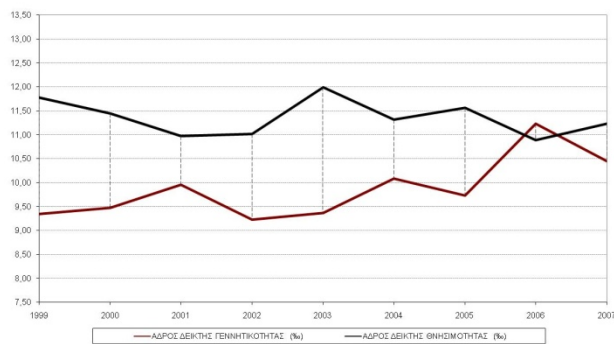

Ρέθυμνο

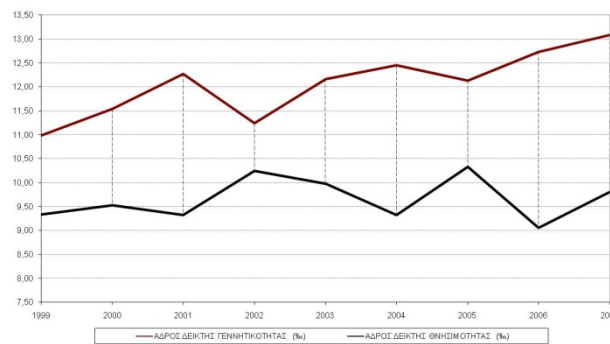

Χανιά

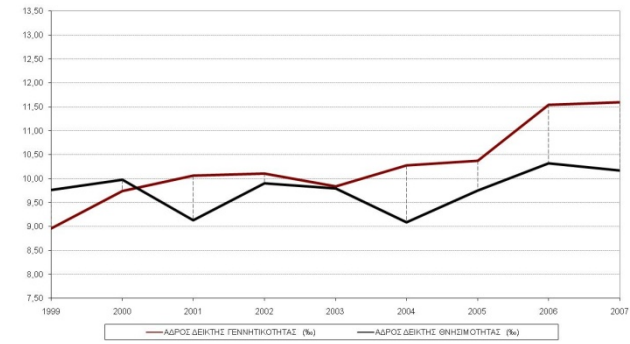

Φυσικό Ισοζύγιο 1999-2007

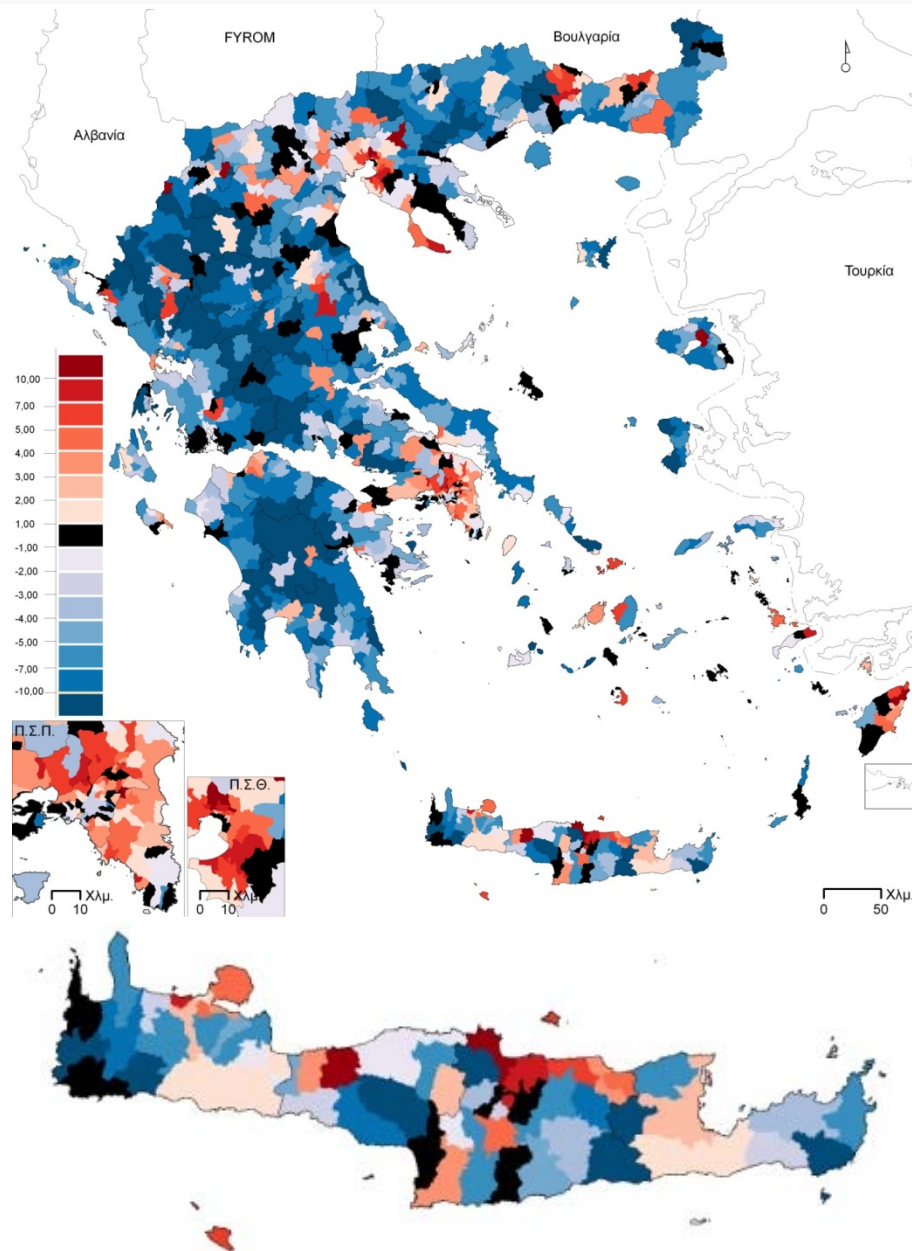

Συνθετικός Δείκτης Γονιμότητας

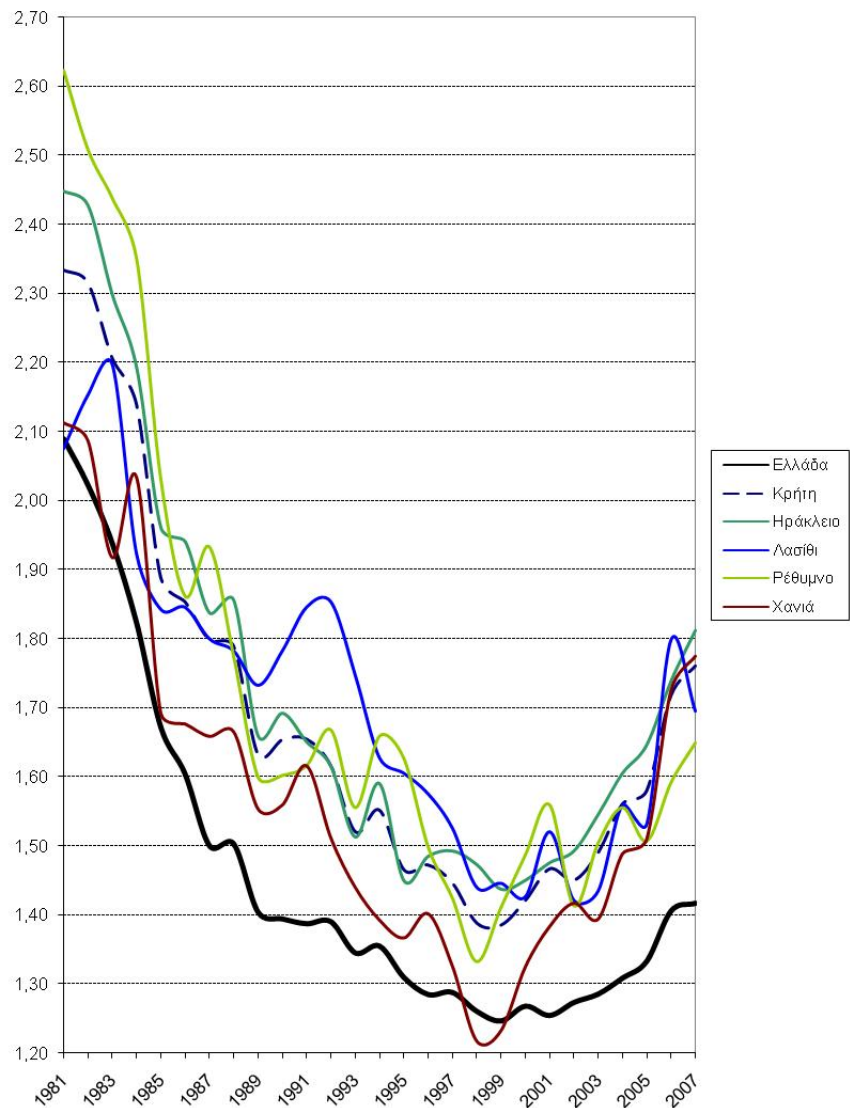

Μέση Ηλικία

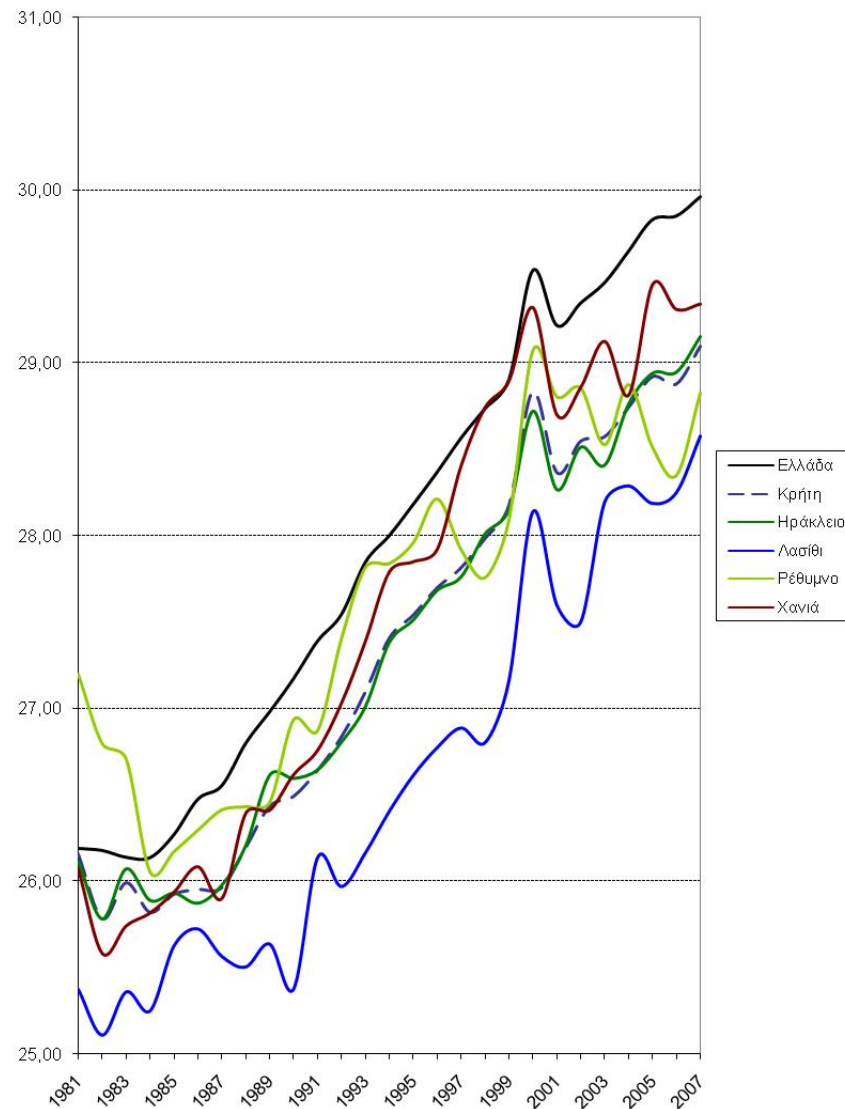

Αδρού & Προτυποποιημένοι δείκτες

Νομοί	1989-1993				1999 - 2003			
	Αδρός δείκτης θνησιμότητας (‰)		Άμεση Προτυποποίηση (πληθυσμός Κρήτης)		Αδρός δείκτης θνησιμότητας (‰)		Άμεση Προτυποποίηση (πληθυσμός Κρήτης)	
	Άνδρες	Γυναίκες	Άνδρες	Γυναίκες	Άνδρες	Γυναίκες	Άνδρες	Γυναίκες
Ηράκλειο	8,3	7,5	9,5	8,8	8,6	7,8	9,4	8,3
Λασιίθι	11,6	11,3	9,0	8,0	11,5	11,3	8,9	7,9
Ρέθυμνο	11,6	9,8	9,9	8,7	10,3	9,1	9,8	8,6
Χανιά	10,5	9,7	10,2	9,6	10,2	9,2	10,2	9,2

Θνησιμότητα (Πιθανότητες Θανάτου)

1989 - 1993

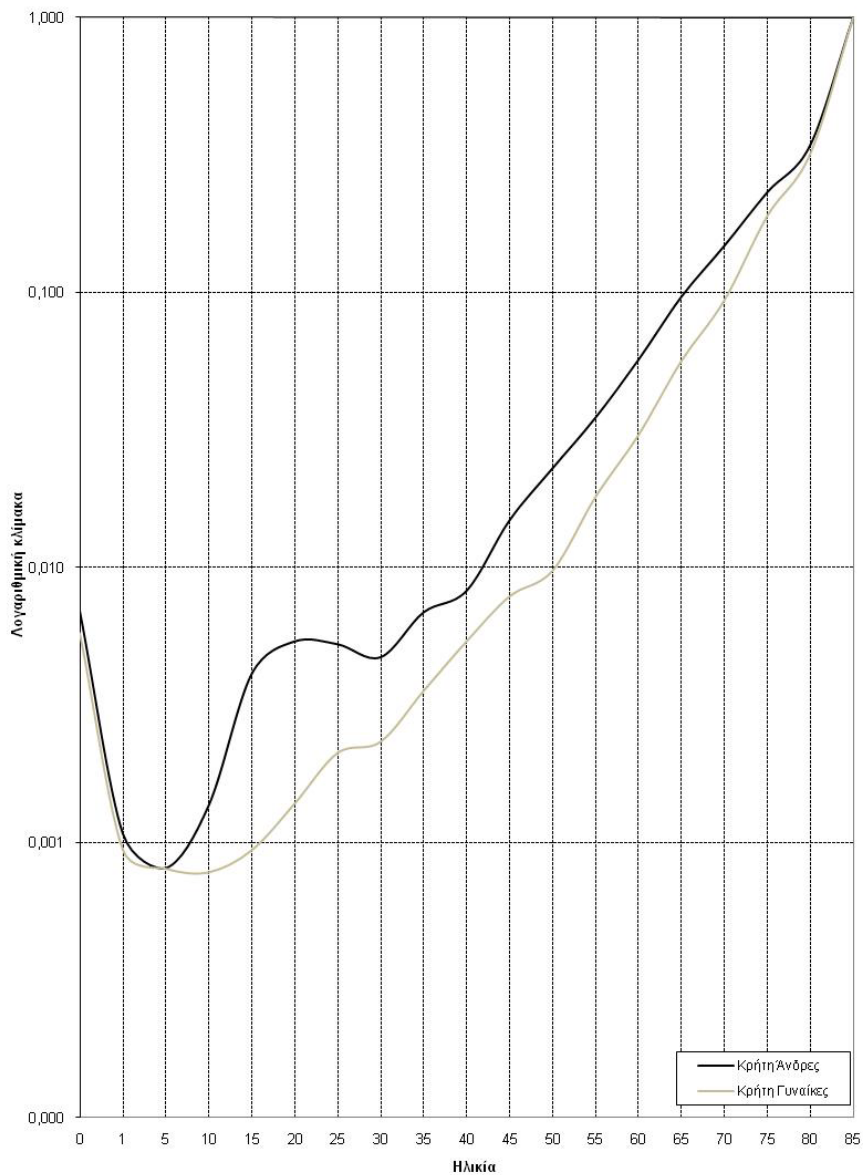

1999 - 2003

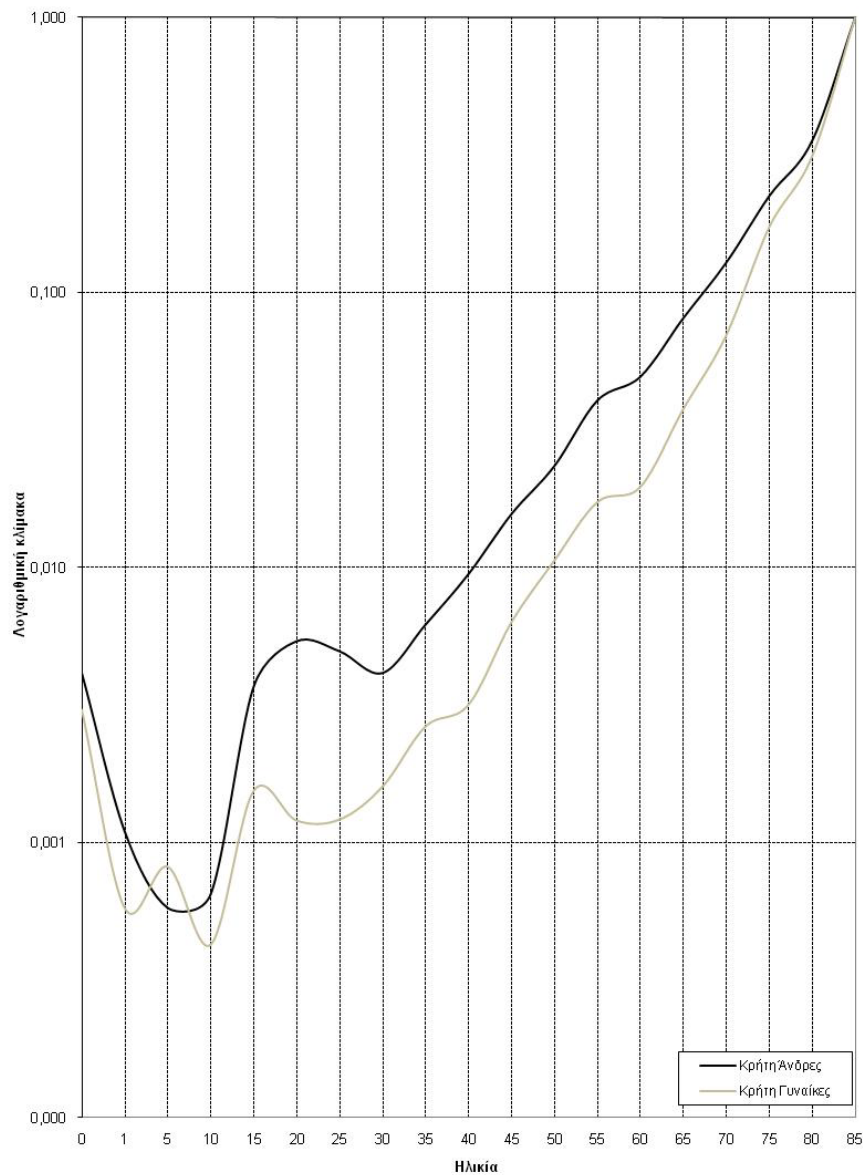

Θνησιμότητα (Πιθανότητες Θανάτου)

1989 - 1993

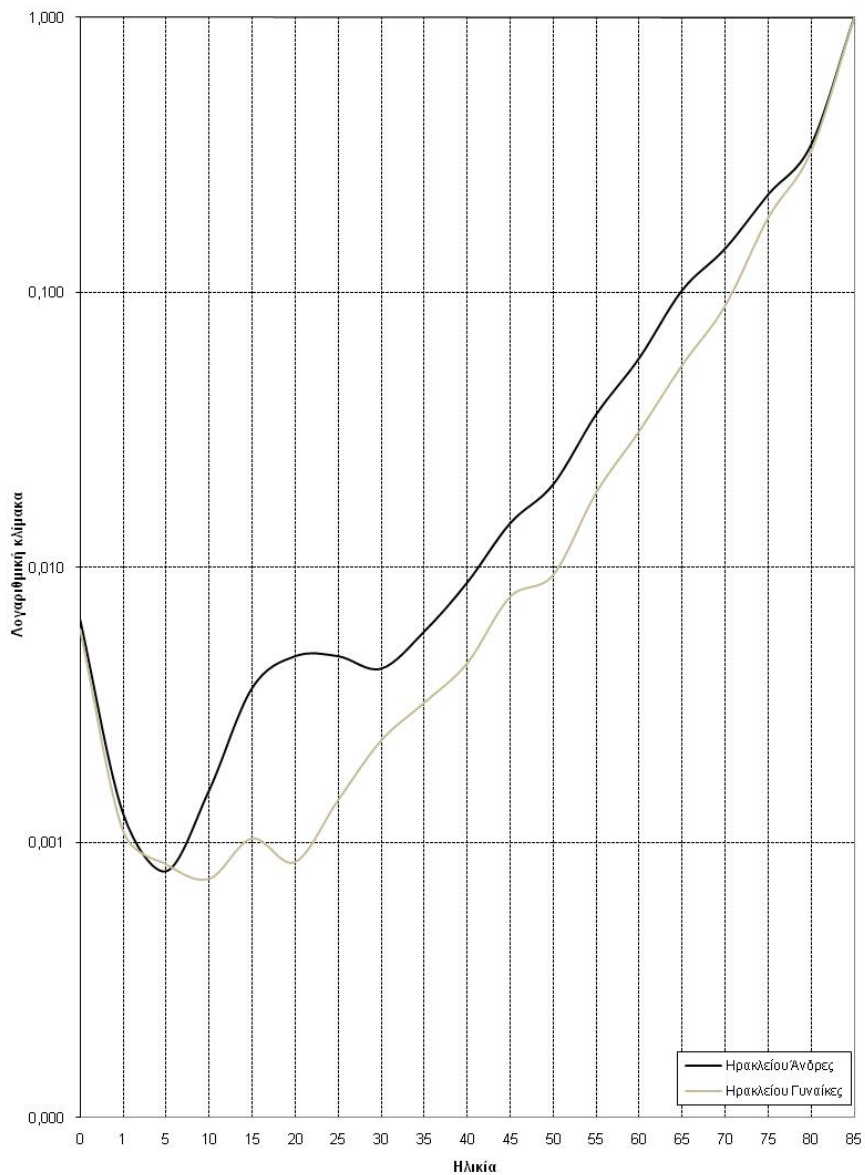

1999 - 2003

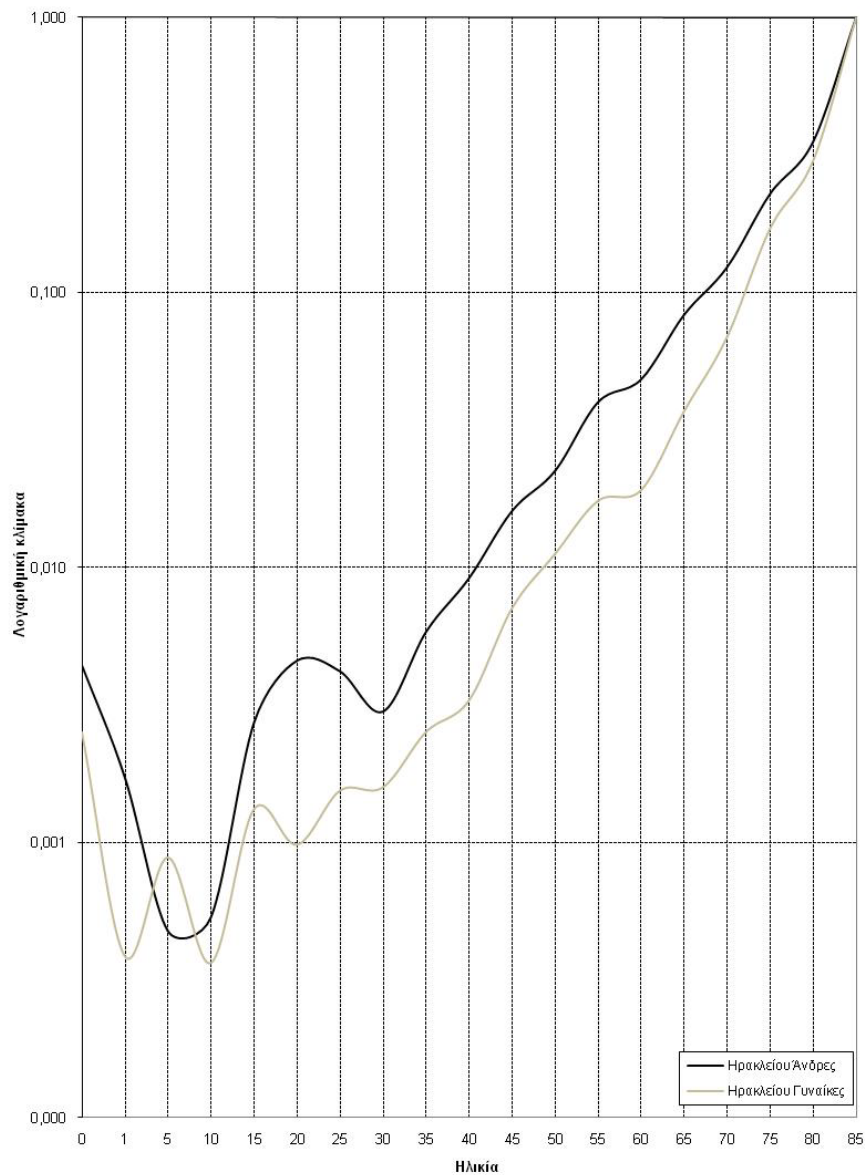

Θνησιμότητα (Πιθανότητες Θανάτου)

1989 - 1993

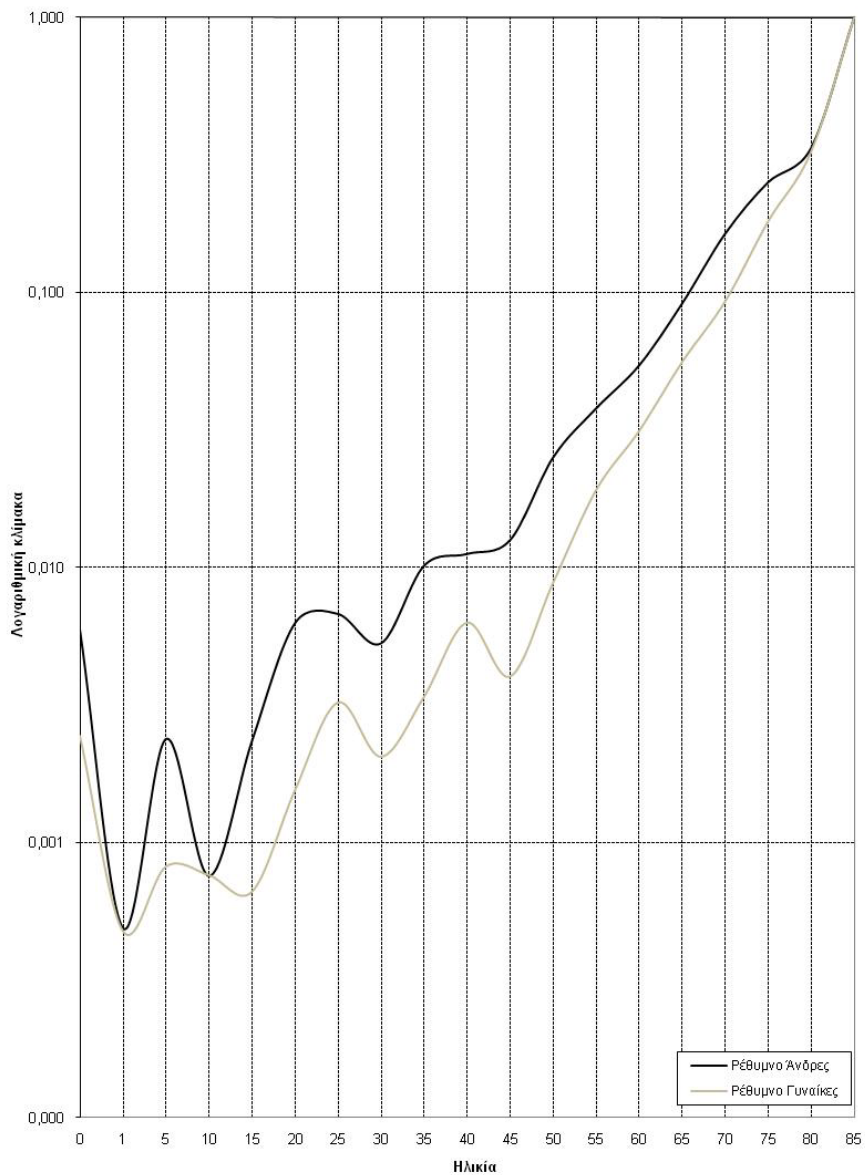

1999 - 2003

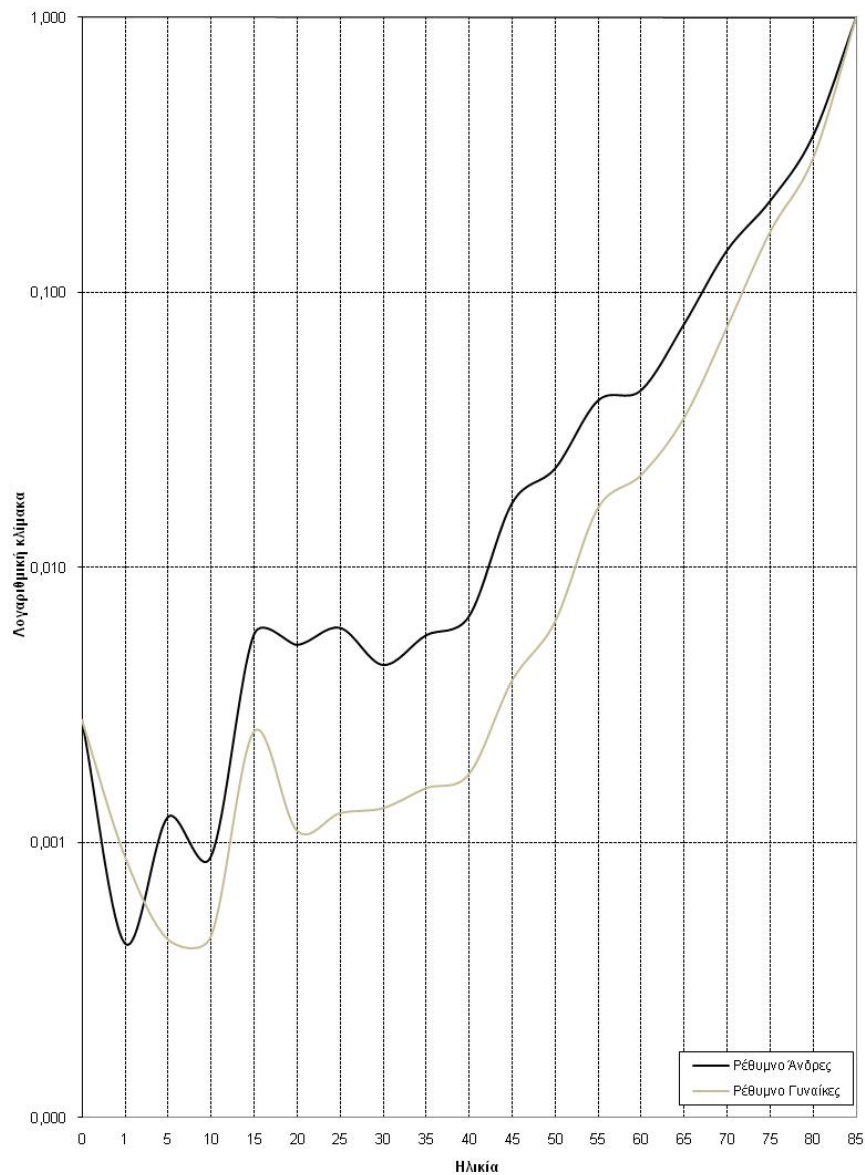

Θνησιμότητα (Πιθανότητες Θανάτου)

1989 - 1993

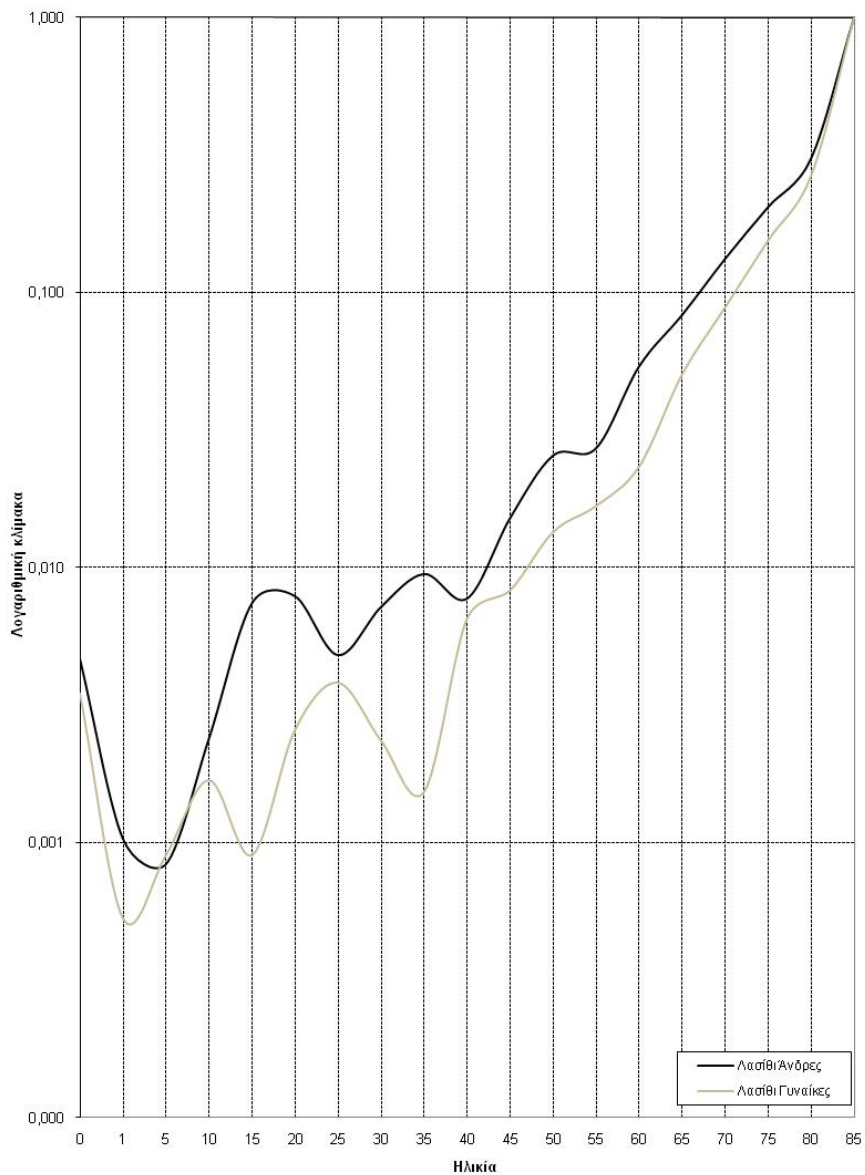

1999 - 2003

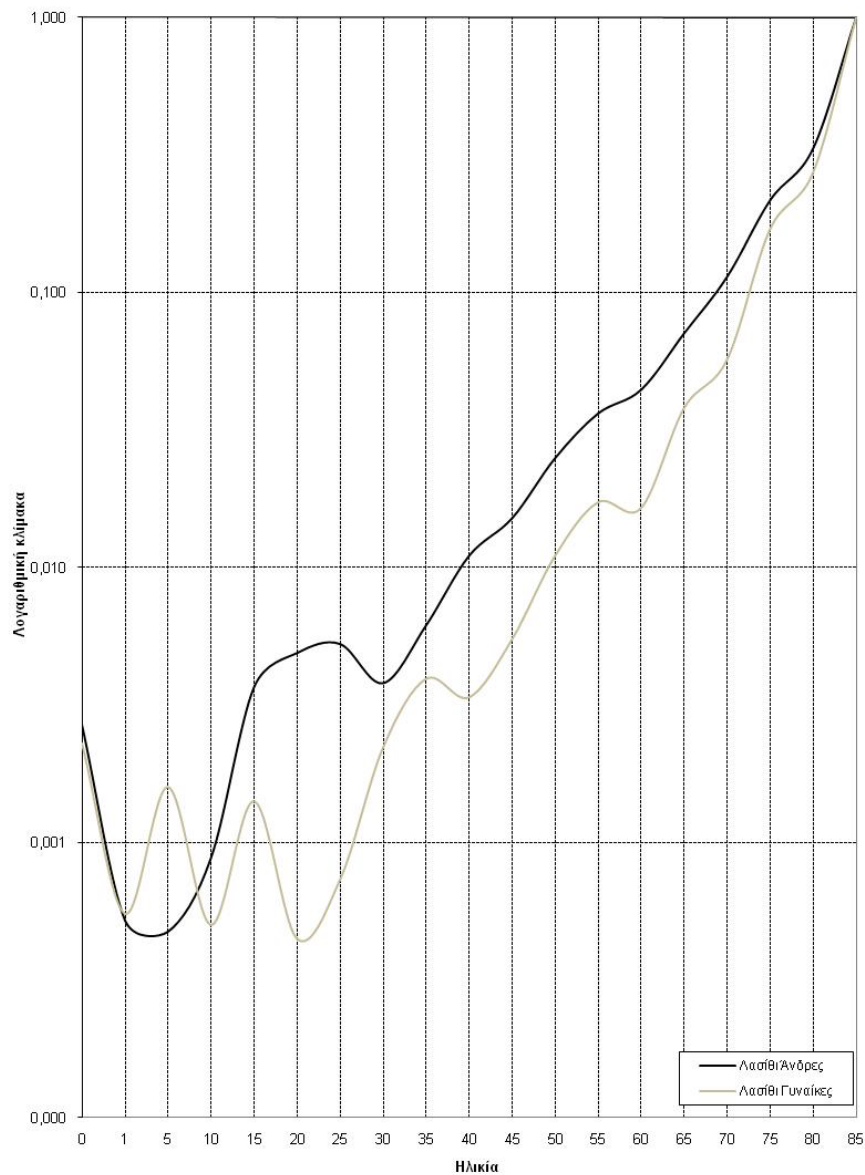

Θνησιμότητα (Πιθανότητες Θανάτου)

1989 - 1993

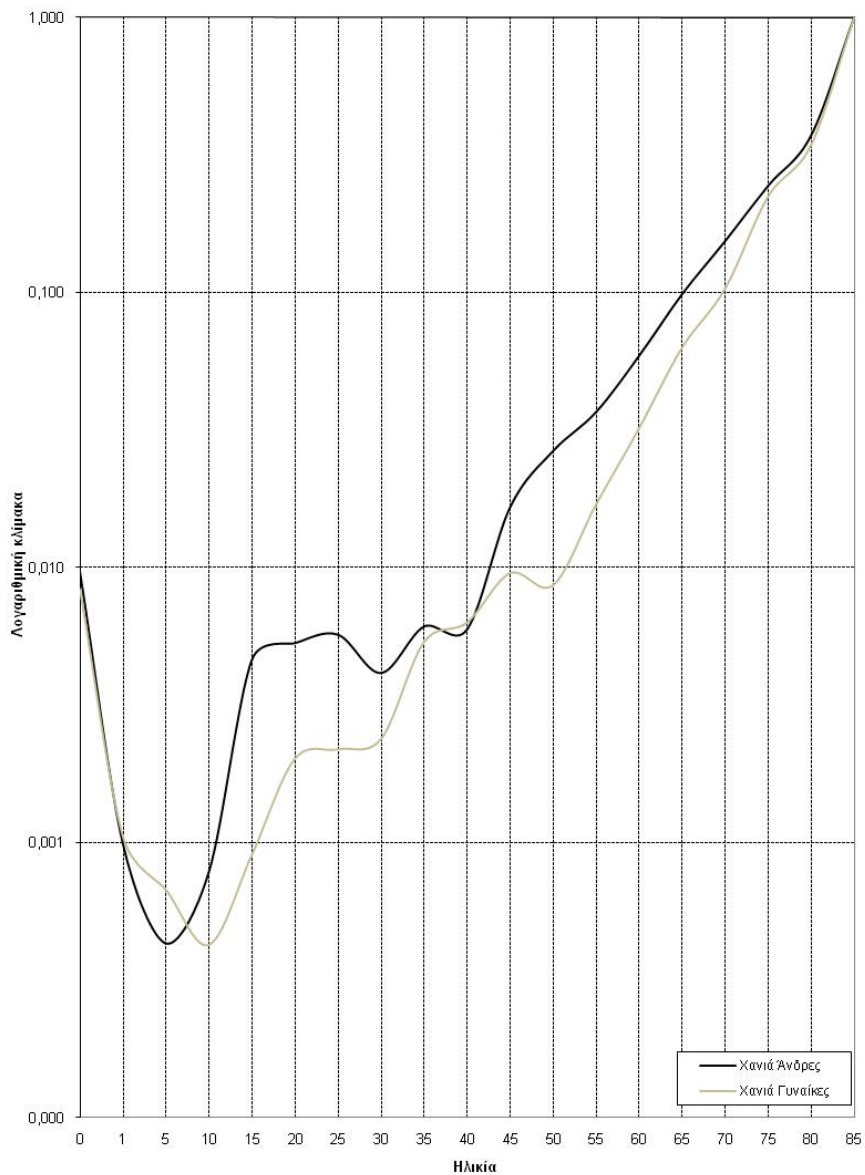

1999 - 2003

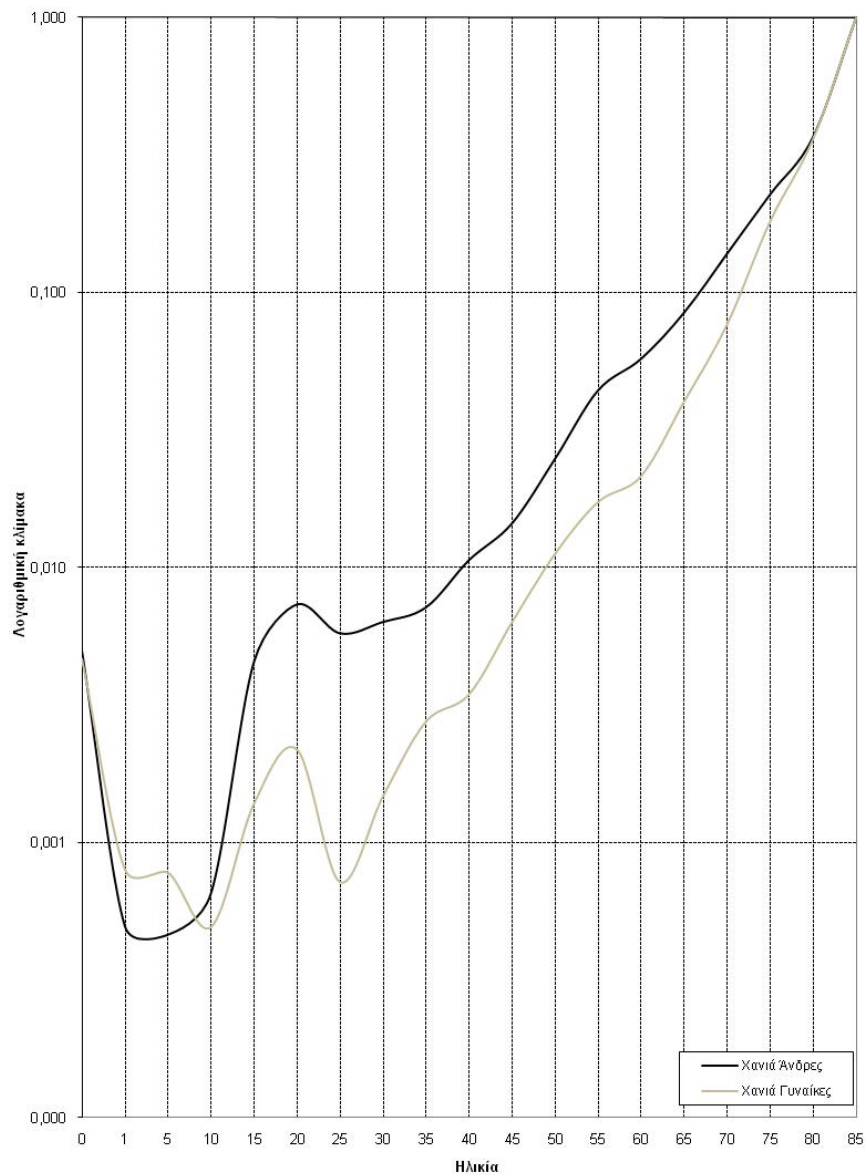

Θνησιμότητα (Μέση προσδοκώμενη ζωή)

Χωρικές Ενότητες	Έτη	Φύλο	e0	e15	e65
Ηράκλειο	1989 - 1993	Άνδρες	76,69	62,44	16,88
		Γυναίκες	80,83	66,52	18,85
	1999 - 2003	Άνδρες	77,25	62,79	17,18
		Γυναίκες	82,00	67,33	19,37
	Δ	Άνδρες	-0,56	-0,35	-0,31
		Γυναίκες	-1,17	-0,81	-0,52
Δ (Άνδρες - Γυναίκες)			-5,31	-4,89	-2,49
Λασιθίου	1989 - 1993	Άνδρες	76,86	62,51	17,63
		Γυναίκες	81,56	67,07	19,62
	1999 - 2003	Άνδρες	77,76	63,10	17,69
		Γυναίκες	82,35	67,74	19,71
	Δ	Άνδρες	-0,90	-0,59	-0,06
		Γυναίκες	-0,80	-0,67	-0,09
Δ (Άνδρες - Γυναίκες)			-5,49	-5,23	-2,08
Ρεθύμνου	1989 - 1993	Άνδρες	76,07	61,77	16,65
		Γυναίκες	81,16	66,51	18,89
	1999 - 2003	Άνδρες	76,86	62,25	16,85
		Γυναίκες	82,01	67,38	19,12
	Δ	Άνδρες	-0,79	-0,48	-0,20
		Γυναίκες	-0,85	-0,87	-0,23
Δ (Άνδρες - Γυναίκες)			-5,94	-5,61	-2,47
Χανίων	1989 - 1993	Άνδρες	75,82	61,72	16,40
		Γυναίκες	79,76	65,59	18,15
	1999 - 2003	Άνδρες	76,05	61,54	16,71
		Γυναίκες	81,13	66,66	18,71
	Δ	Άνδρες	-0,23	0,17	-0,31
		Γυναίκες	-1,37	-1,08	-0,57
Δ (Άνδρες - Γυναίκες)			-5,31	-4,95	-2,31
Κρήτη	1989 - 1993	Άνδρες	76,45	62,21	16,83
		Γυναίκες	80,74	66,39	18,81
	1999 - 2003	Άνδρες	76,96	62,44	17,09
		Γυναίκες	81,84	67,22	19,22
	Δ	Άνδρες	-0,51	-0,24	-0,25
		Γυναίκες	-1,10	-0,83	-0,41
Δ (Άνδρες - Γυναίκες)			-5,39	-5,02	-2,39



ΠΑΝΕΠΙΣΤΗΜΙΟ ΘΕΣΣΑΛΙΑΣ



Τέλος Ενότητας

