



ΚΕΝΤΡΙΚΗ ΕΝΩΣΗ
ΔΗΜΩΝ ΕΛΛΑΔΑΣ



ΕΛΛΗΝΙΚΗ ΕΤΑΙΡΕΙΑ ΤΟΠΙΚΗΣ ΑΝΑΠΤΥΞΗΣ
ΚΑΙ ΑΥΤΟΔΙΟΙΚΗΣΗΣ ΑΕ



Οι Δήμοι σε αριθμούς

Αθήνα, Μάιος 2013



ΚΕΝΤΡΙΚΗ ΕΝΩΣΗ
ΔΗΜΩΝ ΕΛΛΑΔΑΣ



ΕΛΛΗΝΙΚΗ ΕΤΑΙΡΕΙΑ ΤΟΠΙΚΗΣ ΑΝΑΠΤΥΞΗΣ
ΚΑΙ ΑΥΤΟΔΙΟΙΚΗΣΗΣ ΑΕ

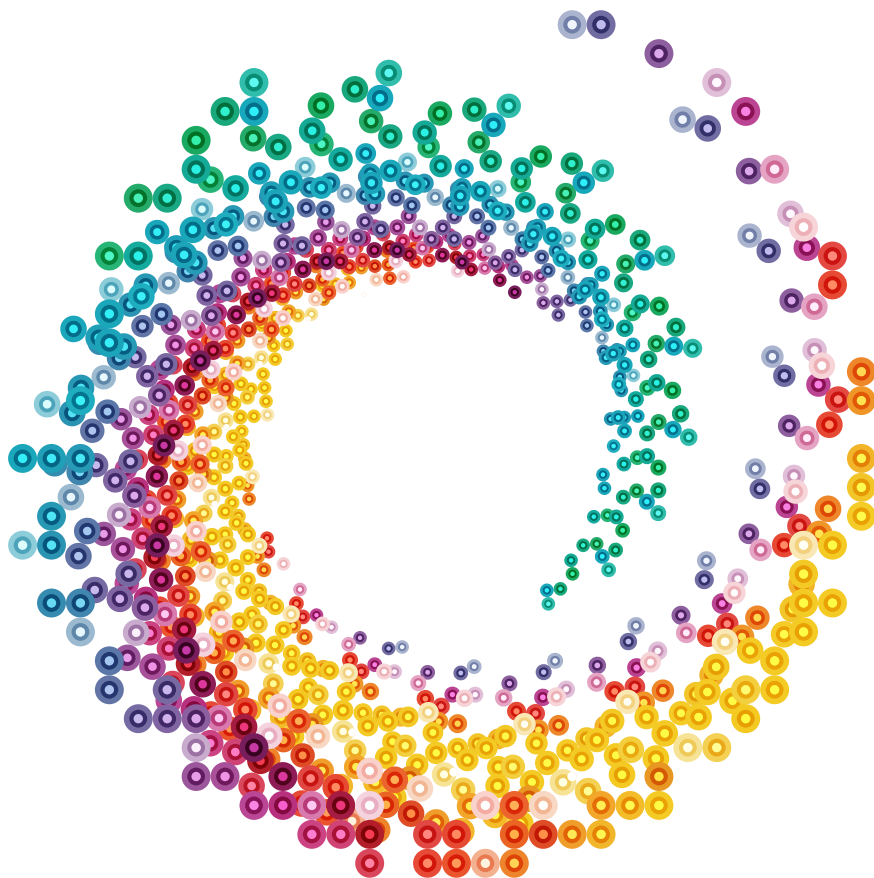

Οι Δήμοι σε αριθμούς

Αθήνα, Μάιος 2013

Αθήνα 2013

Copyright ΕΕΤΑΑ

Η' Αναθεωρημένη Έκδοση

Επιμέλεια:

Μαρίνος Σκολαρίκος, Υπεύθυνος του Τμήματος Τεκμηρίωσης και Πληροφόρησης της ΕΕΤΑΑ

Συνεργάστηκαν:

Χρήστος Πετρόπουλος, Ελένη Παπαδοπούλου, Αλέξανδρος Γεωργίου, Άλκις Χρυσοστομίδης, Αγγελική Σκορδίλη, Κατερίνα Μήτσου

ΠΕΡΙΕΧΟΜΕΝΑ

1. Βασικά χαρακτηριστικά των Δήμων	11
1.1. Κατανομή Δήμων, ανά πληθυσμιακή τάξη (Μόνιμος πληθυσμός 2011)	13
1.2. Κατανομή Δήμων, ανά πληθυσμιακή τάξη (Νόμιμος πληθυσμός 2011)	13
1.3. Κατανομή Δήμων, ανά πληθυσμιακή τάξη (Πραγματικός πληθυσμός 2011).....	14
1.4. Κατανομή Δήμων, ανά τάξη έκτασης (σε στρέμματα)	14
1.5. Κατανομή Δήμων, ανά τάξη πλήθους Δημοτικών Ενοτήτων.	15
1.6. Σύνολο ορεινών και νησιωτικών Δήμων	15
1.7. Αναλυτικά πληθυσμιακά στοιχεία των Δήμων	16
1.8. Πληθυσμός απογραφής 2011, ανά κατηγορία	30
2. Το προσωπικό των Δήμων	31
2.1. Εργαζόμενοι ανά Επίπεδο Εκπαίδευσης.....	33
2.2. Εργαζόμενοι ανά σχέση εργασίας	33
2.3. Εργαζόμενοι ανά φύλο	34
2.4. Εργαζόμενοι ανά ηλικιακή τάξη	34
2.5. Σύνολο εργαζομένων με μεταπτυχιακό τίτλο σπουδών.....	35
2.6. Ποσοστό εργαζομένων με μεταπτυχιακό τίτλο σπουδών	35
2.7. Προϊστάμενοι ανά φύλο	36
2.8. Προϊστάμενοι ανά φύλο και πληθυσμιακή τάξη	36
2.9. Προσωπικό Δημοσίου Δικαίου ανά επίπεδο εκπαίδευσης ...	37
2.10. Προσωπικό Δημοσίου Δικαίου ανά επίπεδο εκπαίδευσης και πληθυσμιακή τάξη Δήμων	37
2.11. Προσωπικό Δημοσίου Δικαίου ανά Βαθμό.....	38
2.12. Προσωπικό ανά τάξεις ετών υπηρεσίας.....	38

2.13. Προσωπικό ανά επίπεδο εκπαίδευσης και πληθυσμιακή τάξη Δήμων	39
2.14. Προσωπικό ανά σχέση εργασίας και πληθυσμιακή τάξη Δήμων 39	
2.15. Δήμοι με Μηχανικούς και Τεχνολόγους Μηχανικούς	40
2.16. Μηχανικοί και Τεχνολόγοι Μηχανικοί Δήμων κατά πληθυσμιακή τάξη	40
2.17. Δήμοι με Πληροφορικούς ΠΕ-ΤΕ	41
2.18. Δήμοι με Πληροφορικούς ΠΕ-ΤΕ ανά πληθυσμιακή τάξη	41
2.19. Δήμοι με Διοικητικούς - Οικονομικούς ΠΕ-ΤΕ	42
2.20. Δήμοι με Διοικητικούς - Οικονομικούς ΠΕ-ΤΕ, ανά πληθυσμιακή τάξη	42
3. Οικονομικά στοιχεία των Δήμων	43
3.1. Εξέλιξη επιχορηγήσεων ΟΤΑ (2001 -2012)	45
3.2. Ελάχιστο κόστος λειτουργίας και Δωδεκατημόριο	45
3.3. Διάρθρωση τακτικών εσόδων	46
3.4. Διάρθρωση Δαπανών	46
3.5. Διάρθρωση Υποχρεώσεων	47
3.6. Ανάλυση μέσων όρων οικονομικών δεδομένων ανά κατηγορία δήμων	48
3.7. Ανάλυση μέσων όρων εσόδων κατά κατηγορία δήμων	49
3.8. Ανάλυση μέσων όρων δαπανών κατά κατηγορία δήμων.....	50
3.9. Κατά κεφαλή μέσοι όροι εσόδων κατά κατηγορία δήμων ...	51
3.10. Κατά κεφαλή μέσοι όροι δαπανών ανά κατηγορία δήμων... ..	52
3.11. Μέσοι όροι στοιχείων διάρθρωσης ανά κατηγορία δήμων ..	53
3.12. Οικονομικοί αριθμοδείκτες ανά κατηγορία δήμων.....	54
3.13. Έγινε νέος Ο.Ε.Υ. μετά τον Καλλικράτη (με ΦΕΚ);	56
3.14. Εκπονήθηκε τετραετές Επιχειρησιακό πρόγραμμα;	56

3.15. Έχει ο Δήμος Διαχειριστική Επάρκεια τύπου Α (για τεχνικά έργα και μελέτες) ;	57
3.16. Έχει ο Δήμος Διαχειριστική Επάρκεια τύπου Β (για υπηρεσίες κλπ);	57
3.17. Εφαρμόζει, ο δήμος, το διπλογραφικό;	58
3.18. Εφαρμόζει, ο δήμος, αναλυτική λογιστική	58
3.19. Λειτουργεί στο Δήμο Τεχνική Υπηρεσία ;	59
4. Πρόγραμμα «Εναρμόνιση Οικογενειακής και Επαγγελματικής Ζωής» - Παιδικοί Σταθμοί	61
4.1. Ενταγμένοι φορείς ανά περιφέρεια	63
4.2. Ενταγμένες δομές ανά περιφέρεια	63
4.3. Ενταγμένες δομές ανά περιφέρεια και μορφή φορέα	64
4.4. Ενταγμένες δομές ανά μορφή φορέα.....	64
4.5. Ενταγμένες δομές ανά περιφέρεια και είδος δομής	65
4.6. Ενταγμένες δομές ανά είδος δομής	65
4.7. Ενταγμένες δομές ανά είδος δομής και μορφή φορέα	66
4.8. Προσφερόμενες θέσεις ανά Περιφέρεια	66
4.9. Προσφερόμενες θέσεις ανά Περιφέρεια και μορφή ενταγμένου φορέα	67
4.10. Προσφερόμενες θέσεις ανά μορφή ενταγμένου φορέα	67
4.11. Προσφερόμενες θέσεις ανά Περιφέρεια και είδος ενταγμένης δομής.....	68
4.12. Προσφερόμενες θέσεις ανά είδος ενταγμένης Δομής.....	68
4.13. Προσφερόμενες θέσεις ανά μορφή ενταγμένου φορέα και είδος δομής.....	69
4.14. Συγκεντρωτικά στοιχεία προγράμματος	69
4.15. Αιτήσεις γυναικών, ανά περιφέρεια	70
4.16. Ωφελούμενες γυναίκες ανά περιφέρεια.....	70
4.17. Αιτήσεις γυναικών ανά κατηγορία απασχόλησης	71

4.18.Ωφελούμενες γυναίκες, ανά κατηγορία απασχόλησης	71
4.19.Αιτήσεις γυναικών, ανά κατηγορία εισοδήματος	72
4.20.Ωφελούμενες γυναίκες, ανά κατηγορία εισοδήματος.....	72
4.21.Αιτήσεις γυναικών, ανά ηλικιακή κατηγορία	73
4.22.Ωφελούμενες γυναίκες, ανά ηλικιακή κατηγορία.....	73
4.23.Αιτήσεις γυναικών, ανά οικογενειακή κατάσταση	74
4.24.Ωφελούμενες γυναίκες ανά οικογενειακή κατάσταση	74
4.25.Αιτήσεις γυναικών, ανά επίπεδο εκπαίδευσης.....	75
4.26.Ωφελούμενες γυναίκες, ανά επίπεδο εκπαίδευσης	75
4.27.Αιτήσεις γυναικών ανά περιφέρεια και υπηκοότητα	76
4.28.Ωφελούμενες γυναίκες ανά περιφέρεια και υπηκοότητα....	76
4.29.Αιτήσεις τέκνων, ανά Περιφέρεια	77
4.30.Τέκνα που τοποθετούνται στις δομές ανά περιφέρεια	77
4.31.Αιτήσεις τέκνων, ανά είδος ενταγμένης δομής	78
4.32.Τέκνα που τοποθετούνται στις δομές ανά είδος δομής	78
4.33.Αιτήσεις τέκνων, ανά μορφή φορέα (1η επιλογή)	79
4.34.Τέκνα που τοποθετούνται στις δομές, ανά μορφή φορέα... 79	
4.35.Αιτήσεις τέκνων (1η επιλογή), ανά κατηγορία θέσης δομής και μορφή φορέα	80
4.36.Αριθμός τέκνων που τοποθετούνται στις δομές, ανά κατηγορία θέσης δομής και μορφή φορέα.....	80
4.37.Συγκριτικά στοιχεία αιτήσεων (έτη 2010 - 2012).....	81
4.38.Συγκριτικά στοιχεία ωφελούμενων γυναικών και τοποθετούμενων παιδιών (σύγκριση 2011 - 2012).....	81
5. Πρόγραμμα «Εναρμόνιση Οικογενειακής και Επαγγελματικής Ζωής» - Βοήθεια στο Σπίτι	83
5.1. Επιλέξιμοι φορείς ανά περιφέρεια	85
5.2. Επιλέξιμες μονάδες ανά περιφέρεια	85

5.3. Επιλέξιμες φορείς ανά νομική μορφή	86
5.4. Επιλέξιμες μονάδες ανά νομική μορφή φορέα	86
5.5. Αριθμός εξυπηρετούμενων ανά Περιφέρεια	87
5.6. Αριθμός εξυπηρετούμενων ανά νομική μορφή	87
5.7. Αριθμός εργαζομένων ανά περιφέρεια.....	88
5.8. Αριθμός εργαζομένων ανά νομική μορφή φορέα.....	88
5.9. Αριθμός φορέων ανά περιφέρεια και νομική μορφή φορέα. .	89
5.10. Αριθμός δομών ανά περιφέρεια και νομική μορφή φορέα ..	89
5.11. Αριθμός φορέων ανά τάξεις πλήθους δομών	90
5.12. Αριθμός φορέων ανά τάξεις πλήθους εξυπηρετούμενων	90
6. Κέντρα Ημερήσιας Φροντίδας Ηλικιωμένων (ΚΗΦΗ)	91
6.1. Φορείς ανά περιφέρεια.....	93
6.2. Φορείς ανά νομική μορφή.....	93
6.3. Φορείς ανά είδος κέντρου	94
6.4. Αριθμός ωφελούμενων ανά περιφέρεια.....	94
6.5. Ωφελούμενοι ανά νομική μορφή φορέα.....	95
6.6. Ωφελούμενοι ανά είδος φορέα	95
6.7. Αριθμός φορέων ανά περιφέρεια και νομική μορφή.....	96
6.8. Αριθμός φορέων ανά νομική μορφή και είδος φορέα	96
7. Η Τοπική Αυτοδιοίκηση στην Ευρωπαϊκή Ένωση	97
7.1. Η διάρθρωση της Ευρωπαϊκής Τοπικής Αυτοδιοίκησης.....	99
7.2. Κατά κεφαλή ΑΕΠ σε μονάδες αγοραστικής Δύναμης.....	102
7.3. Ωριαίο κόστος εργασίας σε ευρώ, στα κράτη - μέλη της Ευρωπαϊκής Ένωσης	106
7.4. Χρέος Γενικής Κυβέρνησης, ως ποσοστό του ΑΕΠ	108
7.5. Η διάρθρωση των τοπικών δημοσίων δαπανών στην Ευρωπαϊκή Ένωση, ανά τομέα	111

7.6. Συνολικές Δαπάνες της Τοπικής Αυτοδιοίκησης, ως ποσοστό του ΑΕΠ, στην Ευρωπαϊκή Ένωση	114
7.7. Διάρθρωση εσόδων των αυτοδιοικητικών προϋπολογισμών στην Ευρωπαϊκή Ένωση (2011)	116
7.8. Διάρθρωση των εσόδων κατά βαθμίδα διοίκησης ως ποσοστό της συνολικής φορολογίας (2011).....	117
7.9. Τα Έσοδα της Τοπικής Αυτοδιοίκησης, ως ποσοστό του ΑΕΠ, στην Ευρωπαϊκή Ένωση	119
7.10. Κατηγορίες τοπικών φόρων στα κράτη - μέλη της Ευρωπαϊκής Ένωσης.....	121
7.11. Τα Έσοδα της Τοπικής Αυτοδιοίκησης από Φόρους στην παραγωγή και τις εισαγωγές, ως ποσοστό του ΑΕΠ, στην Ευρωπαϊκή Ένωση	124
7.12. Τα Έσοδα της Τοπικής Αυτοδιοίκησης από Φόρους εισοδήματος και περιουσίας, ως ποσοστό του ΑΕΠ, στην Ευρωπαϊκή Ένωση	127
7.13. Οι αρμοδιότητες των πρωτοβάθμιων ΟΤΑ στα κράτη - μέλη της Ευρωπαϊκής Ένωσης	129
7.14. Επιχορηγήσεις της Τοπικής Αυτοδιοίκησης, ως ποσοστό του συνολικού εισοδήματος	133
7.15. Άμεσες Επενδύσεις της Τοπικής Αυτοδιοίκησης.....	135
7.16. Τέλη της Τοπικής Αυτοδιοίκησης ως ποσοστό του ΑΕΠ	137
7.17. Τοπικοί φόροι ως ποσοστό του ΑΕΠ	139
7.18. Τοπικοί φόροι ως ποσοστό των φορολογικών εσόδων της Γενικής Κυβέρνησης	141
7.19. Κατά κεφαλήν ΑΕΠ, ανά Περιφέρεια (2009)	143
7.20. Πληθυσμιακή πυκνότητα, ανά Περιφέρεια (2010)	144
7.21. Δείκτης απασχόλησης, ανά Περιφέρεια, 2010	145
7.22. Δείκτης ανεργίας, ανά Περιφέρεια, 2010	146
7.23. Δαπάνες της ΤΑ της ΕΕ, κατά κατηγορία (2011).....	147

7.24. Δαπάνες της ΤΑ της ΕΕ, κατά οικονομική δραστηριότητα (2010) 148

7.25. Κατανομή του χρέους μεταξύ των κατηγοριών γενικής κυβέρνησης (2011)..... 149

7.26. Κατά κεφαλή χρέος της Τοπικής Αυτοδιοίκησης (2011).... 150

7.27. Μεταβολή του χρέους της ΤΑ στην ΕΕ μεταξύ 2010 και 2011
150

1. Βασικά χαρακτηριστικά των Δήμων

Τα στοιχεία της ενότητας αυτής προέρχονται από τα απογραφικά δεδομένα της Ελληνικής Στατιστικής Αρχής (ΕΛ.ΣΤΑΤ.), που έχουν ενσωματωθεί σε Βάσεις Δεδομένων της ΕΕΤΑΑ και περιλαμβάνουν στοιχεία της Τοπικής Αυτοδιοίκησης.

1.1. Κατανομή Δήμων, ανά πληθυσμιακή τάξη (Μόνιμος πληθυσμός 2011)

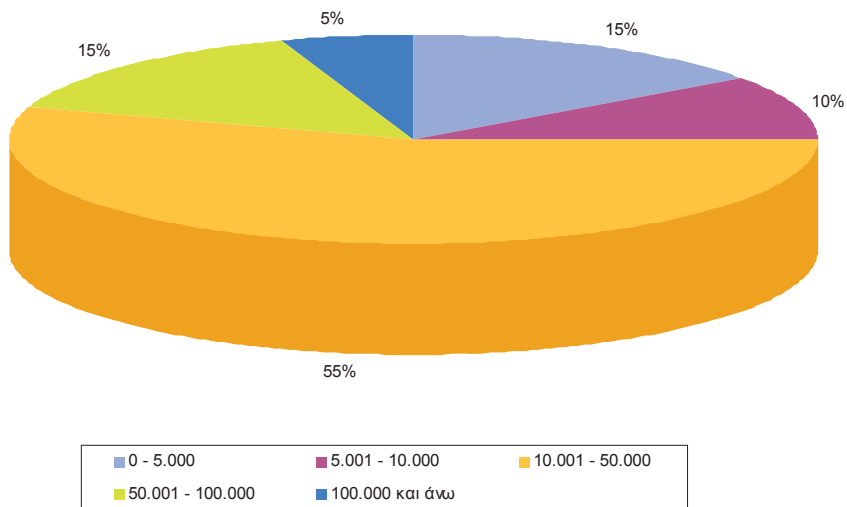

1.2. Κατανομή Δήμων, ανά πληθυσμιακή τάξη (Νόμιμος πληθυσμός 2011)

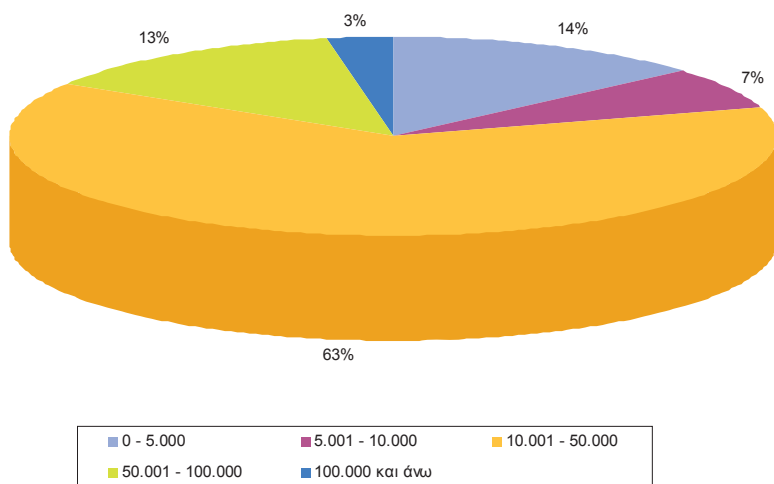

1.3. Κατανομή Δήμων, ανά πληθυσμιακή τάξη.
(Πραγματικός πληθυσμός 2011)

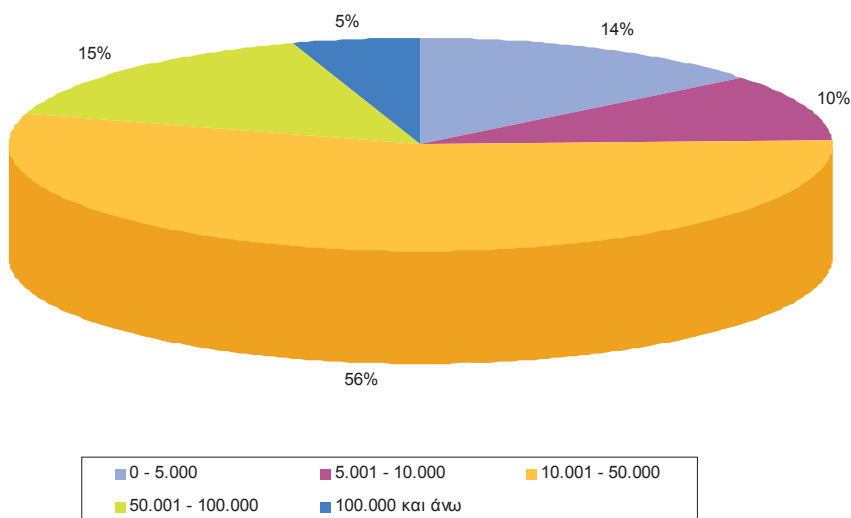

1.4. Κατανομή Δήμων, ανά τάξη έκτασης (σε στρέμματα)

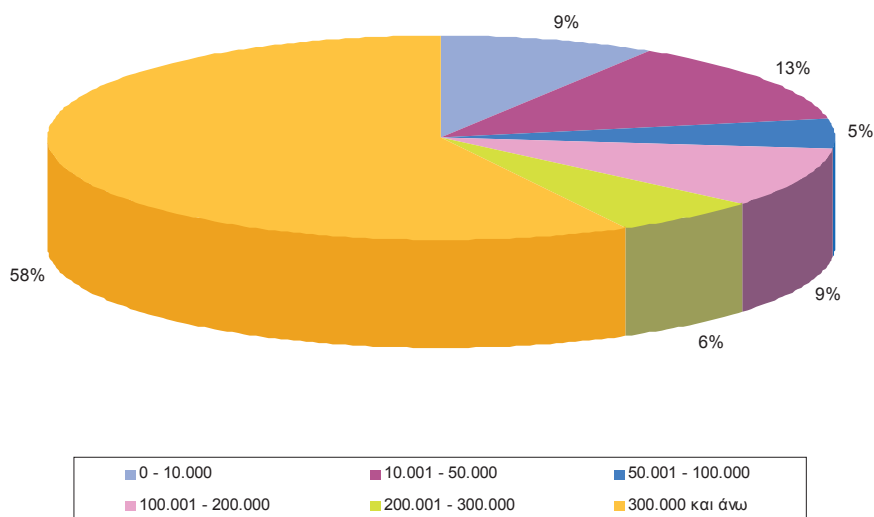

1.5. Κατανομή Δήμων, ανά τάξη πλήθους Δημοτικών Ενοτήτων.

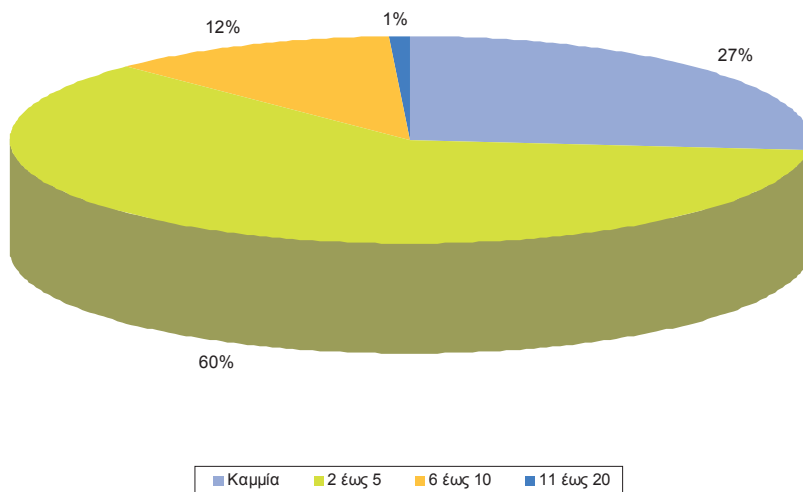

1.6. Σύνολο ορεινών και νησιωτικών Δήμων

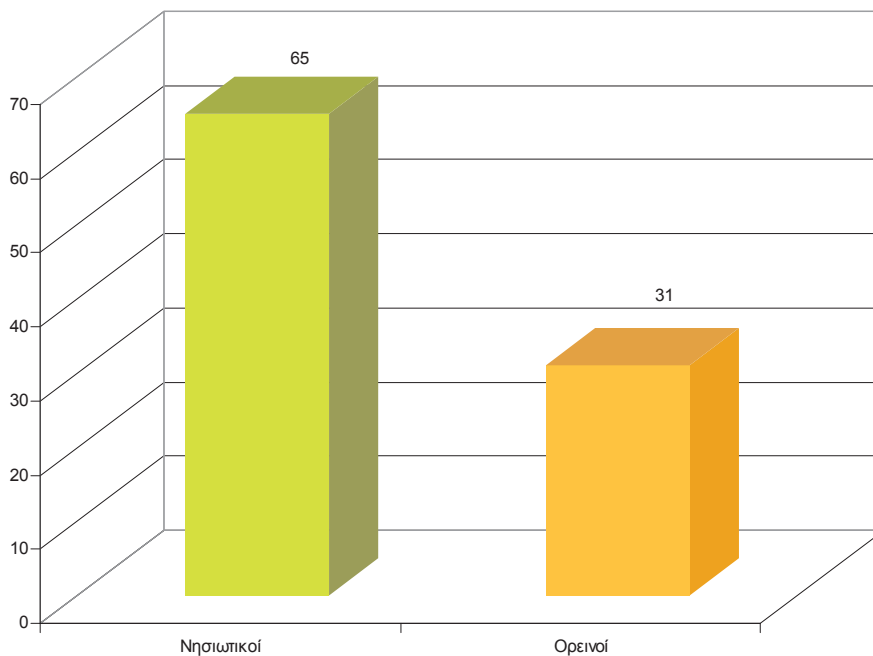

1.7. Αναλυτικά πληθυσμιακά στοιχεία των Δήμων

Δήμος	Πραγματικός πληθυσμός		Νόμιμος πληθυσμός		Μόνιμος πληθυσμός	
	2001	2011	2001	2011	2001	2011
Δήμος Αβδηρών	18.573	18.905	22.691	23.042	18.262	19.005
Δήμος Αγαθονησίου	158	186	201	316	152	185
Δήμος Αγιάς	14.121	11.633	17.332	14.646	13.120	11.470
Δήμος Αγίας Βαρβάρας	30.562	26.203	25.129	23.188	31.354	26.550
Δήμος Αγίας Παρασκευής	56.836	58.657	36.724	40.622	60.065	59.704
Δήμος Αγίου Βασιλείου	10.079	8.484	11.387	9.488	8.648	7.427
Δήμος Αγίου Δημητρίου	65.173	70.227	47.248	49.149	68.719	71.294
Δήμος Αγίου Ευστρατίου	371	249	503	616	307	270
Δήμος Αγίου Νικολάου	26.227	28.033	25.080	24.636	26.069	27.074
Δήμος Αγίων Αναργύρων-Καματερού	55.191	61.312	44.893	46.640	58.244	62.529
Δήμος Αγκιστριού	920	1.099	876	1.116	886	1.142
Δήμος Αγράφων	13.604	14.365	14.653	13.529	7.190	6.976
Δήμος Αγρινίου	96.321	92.608	108.861	106.053	96.889	94.181
Δήμος Αθηναίων	745.514	664.612	594.994	467.108	789.166	664.046
Δήμος Αιγάλεω	74.046	68.623	67.215	60.504	77.917	69.946
Δήμος Αιγιαλείας	57.993	49.620	56.567	52.953	53.585	49.872
Δήμος Αίγινας	13.552	12.930	12.908	12.692	12.716	13.056
Δήμος Ακτίου-Βόνιτσας	18.374	18.952	22.586	20.515	17.872	17.370
Δήμος Αλεξάνδρειας	43.209	41.604	48.548	45.417	42.777	41.570
Δήμος Αλεξανδρούπολης	65.894	72.905	59.130	63.920	66.125	72.959
Δήμος Αλιάρτου	12.300	10.754	13.383	11.645	11.686	10.887
Δήμος Αλίμου	38.047	41.153	27.553	31.601	39.800	41.720

Δήμος	Πραγματικός πληθυσμός		Νόμιμος πληθυσμός		Μόνιμος πληθυσμός	
	2001	2011	2001	2011	2001	2011
Δήμος Αλμυρού	21.169	18.557	22.690	20.616	20.139	18.614
Δήμος Αλμωπίας	29.354	27.495	35.317	33.042	28.822	27.556
Δήμος Αλοννήσου	2.700	2.804	1.997	1.881	2.425	2.750
Δήμος Αμαρίου	6.215	5.843	7.894	6.726	5.633	5.915
Δήμος Αμαρουσίου	69.470	71.383	47.661	56.047	71.551	72.333
Δήμος Αμοργού	1.859	1.950	2.124	2.202	1.852	1.973
Δήμος Αμπελοκήπων-Μενεμένης	55.869	52.013	40.480	40.159	58.149	52.127
Δήμος Αμυνταίου	18.975	17.368	21.584	20.049	18.357	16.973
Δήμος Αμφίκλειας-Ελάτειας	14.395	11.089	14.840	11.902	13.024	10.922
Δήμος Αμφιλοχίας	21.445	17.072	30.190	25.654	20.491	17.056
Δήμος Αμφίπολης	12.940	9.314	18.419	13.800	11.860	9.182
Δήμος Ανατολικής Μάνης	17.157	12.999	19.138	16.756	14.308	13.005
Δήμος Ανάφης	273	294	350	423	272	271
Δήμος Ανδραβίδας-Κυλλήνης	26.333	22.689	26.162	22.079	24.668	21.581
Δήμος Ανδρίτσαινας-Κρεστένων	21.912	14.268	25.342	17.974	21.139	14.109
Δήμος Άνδρου	10.009	9.128	11.428	11.308	9.285	9.221
Δήμος Αντιπάρου	1.037	1.196	1.043	1.280	1.011	1.211
Δήμος Ανωγείων	2.507	2.382	5.856	3.105	2.125	2.379
Δήμος Αποκορώνου	12.703	15.660	15.769	15.289	12.112	12.807
Δήμος Αργιθέας	6.084	5.414	8.046	6.707	2.488	3.450
Δήμος Άργους-Μυκηνών	48.188	42.027	47.732	44.458	47.745	42.022

Δήμος	Πραγματικός πληθυσμός		Νόμιμος πληθυσμός		Μόνιμος πληθυσμός	
	2001	2011	2001	2011	2001	2011
Δήμος Αριστοτέλη	18.861	18.691	22.593	21.653	17.752	18.294
Δήμος Αρριανών	18.178	16.198	20.292	18.308	18.259	16.577
Δήμος Αρταίων	41.814	42.985	48.771	48.301	44.136	43.166
Δήμος Αρχαίας Ολυμπίας	19.875	13.901	23.770	19.534	16.431	13.409
Δήμος Αρχανών-Αστερουσίων	18.022	16.780	21.797	18.651	17.531	16.692
Δήμος Ασπροπύργου	27.741	30.001	24.649	26.717	27.927	30.251
Δήμος Αστυπάλαιας	1.238	1.270	1.586	1.789	1.385	1.334
Δήμος Αχαρνών	80.121	105.401	64.527	74.884	82.555	106.943
Δήμος Βάρης-Βούλας-Βουλιαγμένης	42.972	48.817	27.596	36.193	42.127	48.399
Δήμος Βέλου-Βόχας	18.323	18.984	17.424	17.195	17.251	19.027
Δήμος Βέροιας	65.968	66.708	64.396	64.867	65.530	66.547
Δήμος Βιάννου	6.463	5.679	8.005	6.271	5.983	5.563
Δήμος Βισαλτίας	26.127	20.286	35.680	27.736	23.158	20.030
Δήμος Βοΐτου	22.447	18.558	28.740	24.381	20.430	18.386
Δήμος Βόλβης	26.079	23.652	28.474	26.004	24.454	23.478
Δήμος Βόλου	141.675	142.849	124.740	124.656	142.923	144.449
Δήμος Βόρειας Κυνουρίας	12.825	10.665	14.965	12.922	11.589	10.341
Δήμος Βορειών Τζουμέρκων	7.097	6.024	12.500	11.064	4.361	5.714
Δήμος Βριλησίων	25.582	30.232	15.632	21.419	26.567	30.741
Δήμος Βύρωνος	61.102	60.193	46.901	43.680	64.661	61.308
Δήμος Γαλατσίου	58.042	57.563	38.421	41.674	63.418	59.345
Δήμος Γαύδου	98	158	133	180	81	152

Δήμος	Πραγματικός πληθυσμός		Νόμιμος πληθυσμός		Μόνιμος πληθυσμός	
	2001	2011	2001	2011	2001	2011
Δήμος Γεωργίου Καραϊσκάκη	9.016	6.089	13.300	10.431	7.131	5.780
Δήμος Γλυφάδας	80.409	86.393	57.777	64.423	83.665	87.305
Δήμος Γόρτυνας	18.264	15.680	22.347	19.148	17.423	15.632
Δήμος Γορτυνίας	18.327	12.362	25.657	20.593	12.492	10.109
Δήμος Γρεβενών	30.564	26.399	36.967	33.391	25.522	25.905
Δήμος Δάφνης-Υμηττού	34.813	33.066	31.945	27.827	36.804	33.628
Δήμος Δέλτα	40.541	46.278	38.255	40.935	40.206	45.839
Δήμος Δελφών	32.263	28.048	30.826	29.629	26.992	26.716
Δήμος Δεσκάτης	7.383	5.909	9.372	7.903	7.045	5.852
Δήμος Διδυμοτειχίου	23.484	19.370	27.245	23.308	23.380	19.493
Δήμος Διονύσου	32.986	39.606	18.877	28.638	32.504	40.193
Δήμος Δίου-Ολύμπου	27.637	26.297	28.414	27.013	25.872	25.668
Δήμος Διρφύων-Μεσσαπίων	21.064	19.067	22.902	20.415	19.443	18.800
Δήμος Διστόμου-Αράχοβας-Αντίκυρας	11.532	8.316	8.542	8.101	9.802	8.188
Δήμος Δομοκού	14.793	12.105	18.303	15.227	13.199	11.495
Δήμος Δοξάτου	17.481	14.545	21.131	18.426	16.883	14.516
Δήμος Δράμας	56.062	58.672	53.794	54.398	57.367	58.944
Δήμος Δυτικής Αχαΐας	31.275	26.055	33.276	30.293	29.608	25.916
Δήμος Δυτικής Μάνης	8.647	7.258	8.701	7.495	6.658	6.945
Δήμος Δωδώνης	13.939	10.130	22.213	16.726	10.482	9.693
Δήμος Δωρίδος	16.021	15.624	17.554	15.330	10.874	13.627
Δήμος Έδεσσας	29.799	28.816	30.867	30.158	29.568	28.814

Δήμος	Πραγματικός πληθυσμός		Νόμιμος πληθυσμός		Μόνιμος πληθυσμός	
	2001	2011	2001	2011	2001	2011
Δήμος Ελασσόνας	37.264	32.044	47.680	40.879	35.358	32.121
Δήμος Ελαφονήσου	745	994	896	1.169	746	1.041
Δήμος Ελευσίνας	29.868	29.864	26.530	26.204	29.879	29.902
Δήμος Ελληνικού-Αργυρούπολης	49.898	50.564	35.892	39.971	51.299	51.356
Δήμος Εμμανουήλ Παππά	19.844	14.693	26.076	18.878	19.053	14.664
Δήμος Εορδαίας	46.540	45.545	48.061	45.709	46.555	45.592
Δήμος Επιδαύρου	9.275	8.304	9.523	8.664	8.710	8.115
Δήμος Ερέτριας	13.325	13.345	12.454	13.423	12.218	13.053
Δήμος Ερμιονίδας	14.901	13.730	13.648	12.446	14.330	13.551
Δήμος Ερυμάνθου	13.162	9.102	15.971	13.594	11.329	8.877
Δήμος Ευρώτα	19.803	17.786	19.828	17.755	19.319	17.891
Δήμος Ζαγοράς-Μουρσειού	6.936	5.885	7.942	7.267	6.449	5.809
Δήμος Ζαγορίου	6.032	3.804	8.915	7.647	4.348	3.724
Δήμος Ζακύνθου	39.015	43.385	37.979	38.641	38.883	40.759
Δήμος Ζαχάρως	15.409	9.076	17.042	11.776	13.716	8.953
Δήμος Ζηρού	16.494	13.788	22.041	17.827	15.410	13.892
Δήμος Ζίτσας	17.293	14.788	21.555	18.645	14.923	14.766
Δήμος Ζωγράφου	76.115	69.917	55.617	49.524	81.435	71.026
Δήμος Ηγουμενίτσας	24.692	26.389	24.186	25.977	24.130	25.814
Δήμος Ήλιδας	37.750	32.235	42.300	36.442	36.275	32.219
Δήμος Ηλιουπόλεως	75.904	76.466	63.594	64.205	81.024	78.153
Δήμος Ηρακλείας	23.317	21.215	30.112	25.929	22.695	21.145
Δήμος Ηρακλείου	45.926	48.960	35.619	36.904	48.132	49.642

Δήμος	Πραγματικός πληθυσμός		Νόμιμος πληθυσμός		Μόνιμος πληθυσμός	
	2001	2011	2001	2011	2001	2011
Δήμος Ηρακλείου	159.046	175.113	135.245	146.747	163.115	173.993
Δήμος Θάσου	13.765	14.678	14.975	13.810	13.451	13.770
Δήμος Θερμαϊκού	38.349	50.107	24.708	34.728	37.126	50.264
Δήμος Θέρμης	36.276	53.315	28.179	39.105	34.436	53.201
Δήμος Θέρμου	9.299	8.189	11.652	10.521	7.837	8.242
Δήμος Θεσσαλονίκης	375.276	324.766	293.928	269.137	397.156	325.182
Δήμος Θηβαίων	37.524	36.192	36.867	34.401	36.086	36.477
Δήμος Θήρας	13.670	17.752	11.782	13.018	13.725	15.550
Δήμος Ιάσμου	14.890	13.547	16.361	15.562	14.851	13.810
Δήμος Ιεράπετρας	26.465	27.450	26.983	25.013	27.744	27.602
Δήμος Ιεράς Πόλης Μεσολογγίου	35.431	33.931	42.637	40.497	35.805	34.416
Δήμος Ιητών	1.838	2.084	1.932	2.050	1.862	2.024
Δήμος Ιθάκης	3.084	3.209	3.815	3.599	3.212	3.231
Δήμος Ικαρίας	8.312	8.431	9.860	10.385	8.354	8.423
Δήμος Ιλίου	80.859	83.241	58.039	58.915	85.572	84.793
Δήμος Ιστιαίας-Αιδηψού	22.722	21.278	25.777	24.209	22.132	21.083
Δήμος Ιωαννιτών	97.657	111.737	74.172	83.904	103.101	112.486
Δήμος Καβάλας	74.120	70.567	67.731	67.454	74.186	70.501
Δήμος Καισαριανής	26.419	26.076	23.731	22.112	27.193	26.458
Δήμος Καλαβρύτων	17.602	11.185	22.472	17.376	13.912	11.045
Δήμος Καλαμαριάς	87.255	91.202	55.040	58.651	90.096	91.279
Δήμος Καλαμάτας	67.127	69.090	66.677	66.359	70.006	69.849
Δήμος Καλαμπάκας	27.555	23.863	38.205	33.079	22.853	21.991

Δήμος	Πραγματικός πληθυσμός		Νόμιμος πληθυσμός		Μόνιμος πληθυσμός	
	2001	2011	2001	2011	2001	2011
Δήμος Καλλιθέας	109.609	98.951	85.418	74.147	115.150	100.641
Δήμος Καλυμνίων	16.441	16.073	16.852	18.621	16.576	16.179
Δήμος Καντάνου-Σελίνου	7.334	5.645	8.304	7.089	6.302	5.431
Δήμος Καρδίτσας	55.968	55.216	63.298	61.935	57.089	56.747
Δήμος Καρπάθου	6.511	6.748	6.773	6.794	6.565	6.226
Δήμος Καρπενησίου	18.449	14.715	17.939	17.261	12.328	13.105
Δήμος Καρύστου	14.645	12.235	15.322	14.643	13.602	12.180
Δήμος Κάσου	990	1.070	1.302	1.485	1.013	1.084
Δήμος Κασσάνδρας	16.153	19.231	14.668	15.457	14.971	16.672
Δήμος Καστοριάς	36.566	35.773	34.702	34.652	37.094	35.874
Δήμος Κατερίνης	83.764	85.979	81.544	84.279	83.387	85.851
Δήμος Κάτω Νευροκοπίου	8.026	7.962	11.214	10.682	7.289	7.860
Δήμος Κέας	2.417	2.480	2.166	2.379	2.162	2.455
Δήμος Κεντρικών Τζουμέρκων	12.069	6.945	17.106	12.731	7.862	6.178
Δήμος Κερατσινίου-Δραπετσώνας	89.046	90.020	81.727	74.790	91.809	91.045
Δήμος Κέρκυρας	109.537	113.080	105.061	98.754	108.652	102.071
Δήμος Κεφαλονιάς	36.404	38.082	38.582	37.766	34.544	35.801
Δήμος Κηφισιάς	64.558	70.327	47.633	54.937	66.484	70.600
Δήμος Κιλελέρ	23.213	20.746	30.673	26.018	22.719	20.854
Δήμος Κιλκίς	56.336	51.710	68.283	64.230	54.750	51.926
Δήμος Κιμώλου	769	901	1.360	1.378	838	910
Δήμος Κισσάμου	11.820	11.009	14.484	12.572	11.470	10.790
Δήμος Κοζάνης	68.680	71.106	68.453	69.975	70.220	71.388

Δήμος	Πραγματικός πληθυσμός		Νόμιμος πληθυσμός		Μόνιμος πληθυσμός	
	2001	2011	2001	2011	2001	2011
Δήμος Κομοτηνής	60.574	66.390	53.079	55.812	61.501	66.919
Δήμος Κόνιτσας	9.294	6.342	12.675	10.514	7.648	6.362
Δήμος Κορδελιού-Ευόσμου	74.254	100.933	47.101	62.859	77.174	101.753
Δήμος Κορινθίων	60.226	57.833	53.100	55.479	58.523	58.192
Δήμος Κορυδαλλού	67.456	62.653	53.616	51.653	70.710	63.445
Δήμος Κρωπίας	25.325	30.072	17.674	19.475	24.453	30.307
Δήμος Κυθήρων	3.398	3.956	3.967	4.579	3.571	4.041
Δήμος Κύθνου	1.608	1.436	2.294	2.712	1.538	1.456
Δήμος Κύμης-Αλιβερίου	33.527	28.291	38.855	34.284	30.717	28.437
Δήμος Κω	30.947	46.099	24.163	25.280	30.828	33.388
Δήμος Λαγκαδά	42.574	40.675	54.991	57.047	39.160	41.103
Δήμος Λαμιέων	73.574	75.122	71.483	71.006	74.939	75.315
Δήμος Λαρισαίων	139.403	161.339	107.133	129.533	145.981	162.591
Δήμος Λαυρεωτικής	24.545	24.883	19.507	21.600	22.261	25.102
Δήμος Λεβαδέων	33.152	31.372	35.326	33.425	32.151	31.315
Δήμος Λειψών	698	784	698	783	687	790
Δήμος Λέρου	8.207	7.925	7.840	7.755	8.172	7.917
Δήμος Λέσβου	90.643	86.312	93.650	85.410	90.436	86.436
Δήμος Λευκάδος	21.414	22.928	25.164	25.229	20.894	22.652
Δήμος Λήμνου	18.104	16.743	16.785	15.760	17.545	16.992
Δήμος Λίμνης Πλαστήρα	7.392	8.874	9.161	8.913	4.022	4.635
Δήμος Λοκρών	24.611	19.575	23.203	20.817	22.418	19.623
Δήμος Λουτρακίου-Αγίων Θεοδώρων	22.480	21.883	16.282	18.349	20.040	21.221

Δήμος	Πραγματικός πληθυσμός		Νόμιμος πληθυσμός		Μόνιμος πληθυσμός	
	2001	2011	2001	2011	2001	2011
Δήμος Λυκόβρυσης-Πεύκης	28.003	30.589	19.637	23.303	29.320	31.002
Δήμος Μακρακώμης	21.570	16.468	24.135	19.211	17.912	16.036
Δήμος Μαλεβιζίου	21.131	29.062	18.774	22.373	20.735	24.864
Δήμος Μάνδρας-Ειδυλλίας	20.098	17.698	17.984	17.721	18.677	17.885
Δήμος Μαντουδίου-Λίμνης-Αγίας Άννας	15.049	11.860	17.456	14.141	13.673	12.045
Δήμος Μαραθώνος	26.899	33.169	19.574	24.437	23.974	33.423
Δήμος Μαρκοπούλου Μεσογαίας	15.608	19.938	10.349	13.134	13.644	20.040
Δήμος Μαρώνειας-Σαπών	17.186	14.571	21.741	18.873	16.626	14.733
Δήμος Μεγαλόπολης	13.152	11.014	14.940	13.980	11.044	10.687
Δήμος Μεγανησίου	1.092	984	1.777	1.567	994	1.041
Δήμος Μεγαρέων	35.675	36.995	29.749	30.822	34.174	36.924
Δήμος Μεγίστης	430	496	509	566	403	492
Δήμος Μεσσήνης	28.754	23.885	36.193	33.086	25.859	23.482
Δήμος Μεταμορφώσεως	26.448	29.581	18.546	21.231	27.522	29.891
Δήμος Μετσόβου	7.835	6.216	11.054	9.865	7.177	6.196
Δήμος Μήλου	4.771	4.966	4.828	5.129	4.736	4.977
Δήμος Μινώα Πεδιάδος	20.332	17.829	24.431	20.988	18.692	17.563
Δήμος Μονεμβασιάς	23.853	21.948	23.772	22.238	21.898	21.942
Δήμος Μοσχάτου-Ταύρου	38.116	39.824	36.024	32.573	39.870	40.413
Δήμος Μουζακίου	17.910	13.768	26.368	20.415	16.407	13.122
Δήμος Μύκης	15.724	14.631	19.410	20.573	16.091	15.540
Δήμος Μυκόνου	9.320	14.189	6.396	7.866	9.274	10.134

Δήμος	Πραγματικός πληθυσμός		Νόμιμος πληθυσμός		Μόνιμος πληθυσμός	
	2001	2011	2001	2011	2001	2011
Δήμος Μυλοποτάμου	16.577	17.464	15.998	15.886	15.279	14.363
Δήμος Μώλου-Αγίου Κωνσταντίνου	15.142	12.094	14.170	13.048	13.932	12.090
Δήμος Νάξου και Μικρών Κυκλάδων	19.074	19.303	21.295	22.233	18.229	18.864
Δήμος Νάουσας	34.441	32.263	36.840	34.210	34.164	32.494
Δήμος Ναυπακτίας	29.842	28.124	32.281	31.594	26.840	27.800
Δήμος Ναυπλιέων	33.406	34.493	30.486	29.993	31.607	33.356
Δήμος Νεάπολης-Συκεών	86.417	83.610	66.116	69.181	89.274	84.741
Δήμος Νέας Ζίχνης	15.073	12.455	20.688	17.258	13.813	12.397
Δήμος Νέας Ιωνίας	66.017	66.050	54.737	49.344	69.508	67.134
Δήμος Νέας Προποντίδας	33.801	37.534	31.111	33.500	30.397	36.500
Δήμος Νέας Σμύρνης	73.986	71.950	53.850	53.661	76.508	73.076
Δήμος Νεμέας	7.774	6.352	8.287	7.398	7.286	6.483
Δήμος Νεστορίου	3.542	3.171	5.449	4.829	3.129	2.646
Δήμος Νέστου	23.486	22.469	26.284	24.002	22.218	22.331
Δήμος Νίκαιας-Αγίου Ιωάννη Ρέντη	108.146	104.142	101.470	89.514	111.220	105.430
Δήμος Νικολάου Σκουφά	15.235	12.893	18.088	14.954	14.491	12.753
Δήμος Νισύρου	948	1.003	1.071	1.210	928	1.008
Δήμος Νότιας Κυνουρίας	9.001	9.435	9.692	9.686	7.633	8.294
Δήμος Νότιου Πηλίου	11.563	10.398	13.216	11.316	10.745	10.216
Δήμος Ξάνθης	55.360	64.647	47.517	52.473	56.383	65.133
Δήμος Ξηρομέρου	13.717	12.204	19.167	17.170	13.358	11.737
Δήμος Ξυλοκάστρου-	21.155	17.319	21.009	19.427	18.224	17.365

Δήμος	Πραγματικός πληθυσμός		Νόμιμος πληθυσμός		Μόνιμος πληθυσμός	
	2001	2011	2001	2011	2001	2011
Ευρωστίνης						
Δήμος Οινουσών	1.050	796	1.163	1.109	855	826
Δήμος Οιχαλίας	14.987	11.753	19.037	15.592	11.681	11.228
Δήμος Ορεστιάδας	39.485	37.380	41.532	37.653	39.375	37.695
Δήμος Ορεστίδος	13.375	11.739	13.726	12.000	13.479	11.802
Δήμος Οροπεδίου Λασιθίου	3.152	2.357	5.086	3.498	3.067	2.387
Δήμος Ορχομενού	13.962	11.688	15.333	13.107	13.032	11.621
Δήμος Παγγαίου	33.683	32.054	38.085	33.947	31.644	32.085
Δήμος Παιανίας	19.636	26.328	15.574	19.108	19.767	26.668
Δήμος Παιονίας	32.720	28.258	38.369	34.676	31.674	28.493
Δήμος Παλαιού Φαλήρου	64.759	63.736	47.817	48.666	67.160	64.021
Δήμος Παλαμά	19.144	16.998	23.281	19.467	18.500	16.726
Δήμος Παλλήνης	33.624	53.735	21.902	33.475	33.611	54.415
Δήμος Παξών	2.438	2.393	2.533	2.359	2.429	2.300
Δήμος Παπάγου-Χολαργού	45.373	43.928	36.296	38.464	47.714	44.539
Δήμος Παρανεστίου	5.925	3.971	8.564	6.913	5.114	3.901
Δήμος Πάργας	12.944	12.747	15.383	13.995	12.597	11.866
Δήμος Πάρου	12.853	13.694	11.323	15.278	12.514	13.715
Δήμος Πάτμου	3.044	3.477	3.170	3.118	3.053	3.047
Δήμος Πατρέων	202.757	214.336	178.900	177.245	210.494	213.984
Δήμος Παύλου Μελά	84.397	98.861	57.971	65.175	87.587	99.245
Δήμος Πειραιώς	175.697	162.084	184.006	155.263	181.933	163.688
Δήμος Πέλλας	65.497	62.887	68.850	67.049	64.847	63.122

Δήμος	Πραγματικός πληθυσμός		Νόμιμος πληθυσμός		Μόνιμος πληθυσμός	
	2001	2011	2001	2011	2001	2011
Δήμος Πεντέλης	30.511	34.970	18.829	26.024	30.956	34.934
Δήμος Περάματος	25.720	24.989	24.880	23.234	26.684	25.389
Δήμος Περιστερίου	137.918	137.129	121.317	118.883	146.743	139.981
Δήμος Πετρουπόλεως	48.327	57.709	37.170	42.282	51.559	58.979
Δήμος Πηνειού	20.232	21.255	21.690	20.943	19.658	21.034
Δήμος Πλατανιά	18.622	20.972	22.399	19.890	17.864	16.874
Δήμος Πολυγύρου	23.152	22.329	25.570	25.003	21.931	22.048
Δήμος Πόρου	4.348	3.951	4.634	4.259	4.282	3.993
Δήμος Πρέβεζας	29.918	31.492	32.319	34.045	30.137	31.733
Δήμος Πρεσπών	2.511	1.554	2.730	2.577	2.164	1.560
Δήμος Προσοτσάνης	16.481	13.261	22.224	18.159	15.531	13.066
Δήμος Πύδνας-Κολινδρού	18.445	15.202	21.936	18.707	17.153	15.179
Δήμος Πυλαίας-Χορτιάτη	50.162	70.653	31.680	48.176	49.922	70.110
Δήμος Πύλης	20.019	15.037	29.101	24.478	15.886	14.343
Δήμος Πύλου-Νέστορος	23.780	21.376	26.841	24.537	21.172	21.077
Δήμος Πύργου	51.777	47.802	58.437	53.708	51.634	47.995
Δήμος Παγωνίου	11.092	9.258	14.053	12.950	8.987	8.960
Δήμος Ραφήνας-Πικερμίου	14.840	20.044	8.084	13.599	13.625	20.266
Δήμος Ρεθύμνης	46.558	62.886	40.412	44.573	47.272	55.525
Δήμος Ρήγα Φεραίου	12.096	10.647	15.183	13.799	11.830	10.922
Δήμος Ρόδου	117.007	152.538	95.194	95.117	115.334	115.490
Δήμος Σαλαμίνας	38.022	38.959	28.385	33.491	34.975	39.283
Δήμος Σαμοθράκης	2.723	2.773	3.281	3.308	2.712	2.859
Δήμος Σάμου	33.814	33.339	31.900	30.101	34.000	32.977

Δήμος	Πραγματικός πληθυσμός		Νόμιμος πληθυσμός		Μόνιμος πληθυσμός	
	2001	2011	2001	2011	2001	2011
Δήμος Σαρωνικού	26.320	28.688	13.996	23.381	22.866	29.002
Δήμος Σερβίων-Βελβεντού	17.657	14.961	23.309	20.256	16.734	14.830
Δήμος Σερίφου	1.414	1.378	1.722	1.847	1.262	1.420
Δήμος Σερρών	75.233	76.430	76.342	80.170	76.472	76.817
Δήμος Σητείας	20.475	18.155	20.193	19.051	18.856	18.318
Δήμος Σιθωνίας	12.927	13.459	13.239	13.101	11.798	12.394
Δήμος Σικκίου	238	270	326	423	238	273
Δήμος Σικυωνίων	24.666	22.688	25.394	22.862	23.203	22.794
Δήμος Σιντικής	28.382	22.488	37.171	30.605	27.432	22.195
Δήμος Σίφνου	2.442	2.543	3.066	3.220	2.574	2.625
Δήμος Σκιάθου	6.160	6.619	4.751	4.992	5.788	6.088
Δήμος Σκοπέλου	4.696	5.041	5.017	5.131	4.706	4.960
Δήμος Σκύδρας	21.147	20.173	22.793	21.498	20.720	20.188
Δήμος Σκύρου	2.602	2.888	3.339	3.449	2.711	2.994
Δήμος Σουλίου	10.951	10.185	14.896	13.789	10.379	10.063
Δήμος Σουφλίου	17.768	14.898	21.976	18.187	17.691	14.941
Δήμος Σοφάδων	23.043	19.416	30.365	24.764	21.759	18.864
Δήμος Σπάρτης	38.079	35.418	37.477	35.544	36.540	35.259
Δήμος Σπάτων-Αρτέμιδος	27.594	33.843	18.144	23.503	25.138	33.821
Δήμος Σπετσών	3.916	3.934	3.931	4.273	3.780	4.027
Δήμος Στυλίδας	14.686	13.008	15.012	13.851	14.118	12.750
Δήμος Σύμης	2.606	3.070	2.992	2.998	2.594	2.590
Δήμος Σύρου-Ερμούπολης	19.782	21.475	20.074	20.475	19.793	21.507
Δήμος Σφακίων	2.446	2.224	3.258	2.923	2.419	1.889

Δήμος	Πραγματικός πληθυσμός		Νόμιμος πληθυσμός		Μόνιμος πληθυσμός	
	2001	2011	2001	2011	2001	2011
Δήμος Τανάγρας	22.615	18.992	15.881	15.086	21.156	19.432
Δήμος Τεμπών	16.466	13.726	22.334	18.105	15.439	13.712
Δήμος Τήλου	533	829	671	716	521	780
Δήμος Τήνου	8.574	8.699	9.834	10.069	8.115	8.636
Δήμος Τοπείρου	12.199	11.432	15.128	14.797	12.223	11.544
Δήμος Τρικκαίων	74.592	80.287	74.989	77.143	78.817	81.355
Δήμος Τρίπολης	48.730	47.467	50.735	48.267	48.568	47.254
Δήμος Τριφυλλίας	33.581	27.926	35.400	28.518	31.190	27.373
Δήμος Τροιζηνίας	8.564	7.058	8.729	7.811	8.238	7.143
Δήμος Τυρνάβου	25.307	24.757	26.615	24.601	25.864	25.032
Δήμος Ύδρας	2.719	1.978	3.019	2.848	2.646	1.966
Δήμος Φαιστού	24.228	24.572	25.707	24.520	23.882	24.466
Δήμος Φαρκαδόνας	15.881	13.305	19.587	16.238	15.133	13.396
Δήμος Φαρσάλων	23.531	18.262	26.395	22.139	23.675	18.545
Δήμος Φιλαδελφείας-Χαλκηδόνος	34.224	34.960	31.602	34.852	35.607	35.556
Δήμος Φιλιατών	10.448	7.909	13.505	11.390	9.092	7.710
Δήμος Φιλοθέης-Ψυχικού	29.059	26.668	26.244	25.823	30.754	26.968
Δήμος Φλώρινας	33.282	32.919	34.684	33.748	33.588	32.881
Δήμος Φολεγάνδρου	667	787	768	819	676	765
Δήμος Φούρνων Κορσεών	1.469	1.343	1.821	1.894	1.487	1.459
Δήμος Φυλής	38.230	45.207	35.180	39.587	39.137	45.965
Δήμος Χαϊδαρίου	46.276	46.634	36.878	36.541	48.494	46.897
Δήμος Χαλανδρίου	71.684	73.068	52.062	52.603	75.327	74.192

Δήμος	Πραγματικός πληθυσμός		Νόμιμος πληθυσμός		Μόνιμος πληθυσμός	
	2001	2011	2001	2011	2001	2011
Δήμος Χαλκηδόνος	35.145	33.510	36.811	34.626	34.299	33.673
Δήμος Χάλκης	313	702	462	604	295	478
Δήμος Χαλκιδικέων	92.202	100.966	80.233	86.393	92.809	102.223
Δήμος Χανίων	97.364	116.154	78.662	84.527	98.202	108.642
Δήμος Χερσονήσου	25.003	53.337	20.048	21.135	23.864	26.717
Δήμος Χίου	51.936	51.269	52.731	51.333	51.773	51.390
Δήμος Ψαρών	422	412	570	562	478	458
Δήμος Ωραιοκαστρου	25.231	38.185	20.907	32.411	24.962	38.317
Δήμος Ωρωπού	33.448	33.659	22.279	27.149	29.542	33.769

1.8. Πληθυσμός απογραφής 2011, ανά κατηγορία

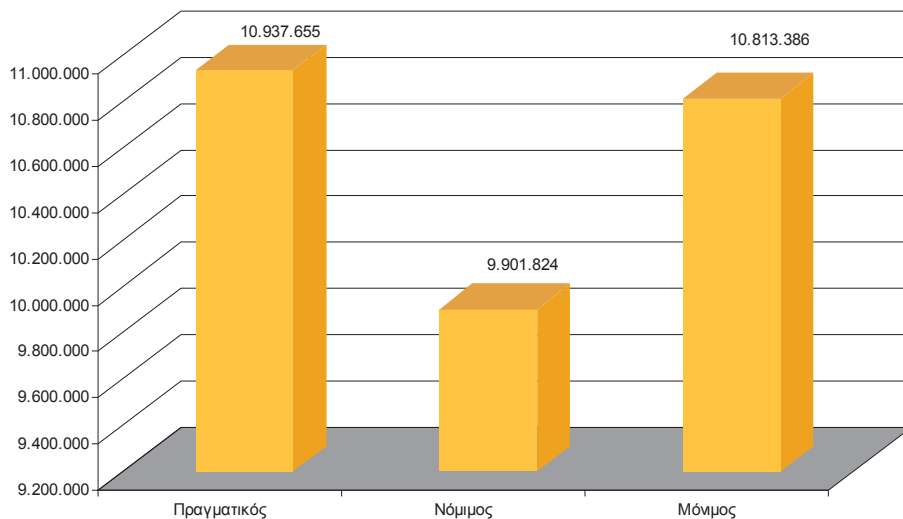

2. Το προσωπικό των Δήμων

Τα στοιχεία που αναφέρονται στην ενότητα αυτή προέρχονται από τη Βάση Δεδομένων του Κεντρικού Ηλεκτρονικού Μητρώου Εργαζομένων των ΟΤΑ Α' Βαθμού, που τηρείται σύμφωνα με την παράγραφο 51 του άρθρου 7 του Ν. 2839/2000 και το άρθρο 165 του Δ.Κ.Κ. (Ν. 3463/2006) και επικαιροποιείται σε ετήσια βάση, στο πλαίσιο Προγραμματικής Σύμβασης μεταξύ ΥΠΕΣ, ΚΕΔΕ, ΠΟΕ-ΟΤΑ και ΕΕΤΑΑ.

2.1. Εργαζόμενοι ανά Επίπεδο Εκπαίδευσης



2.2. Εργαζόμενοι ανά σχέση εργασίας

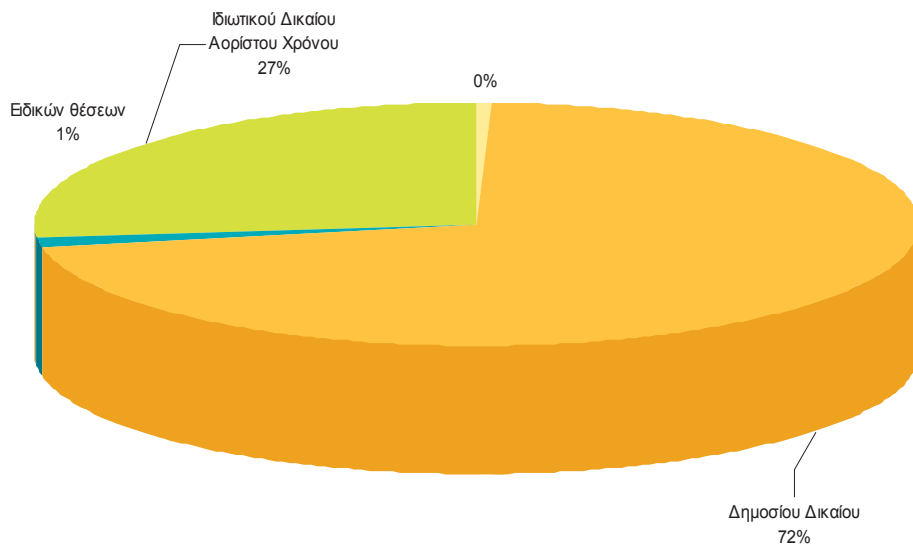

2.3. Εργαζόμενοι ανά φύλο

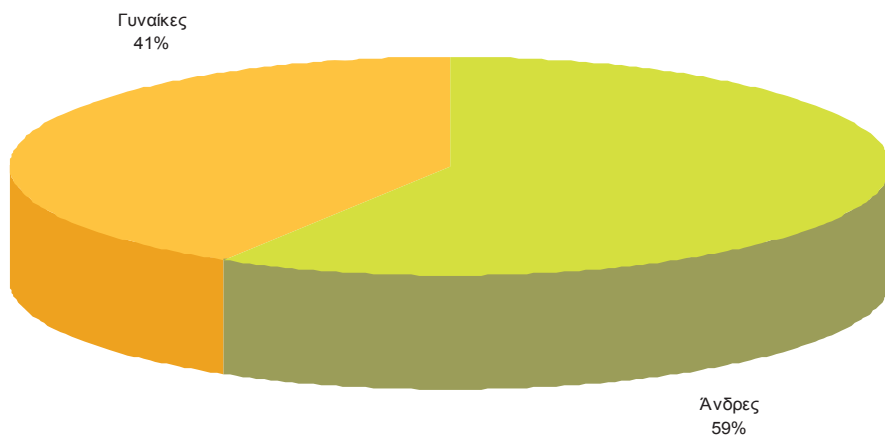

2.4. Εργαζόμενοι ανά ηλικιακή τάξη

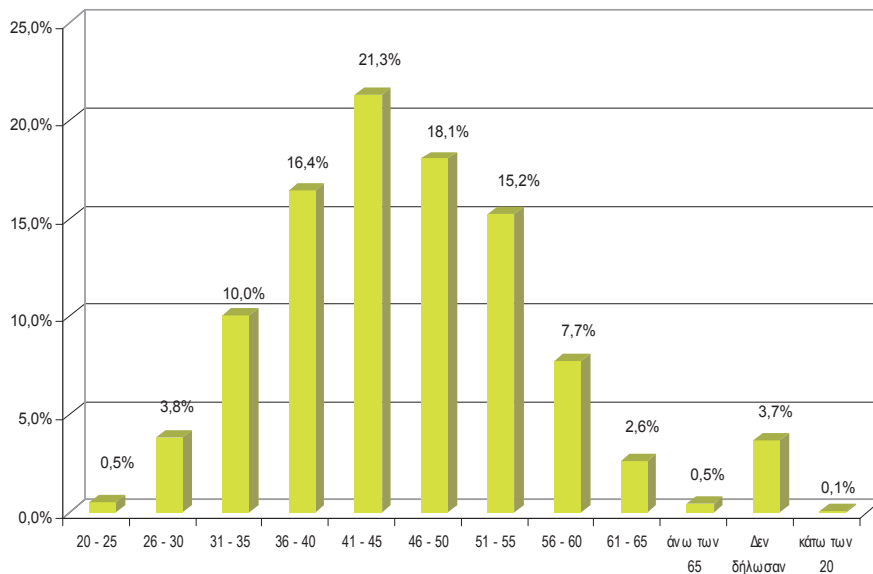

2.5. Σύνολο εργαζομένων με μεταπτυχιακό τίτλο σπουδών

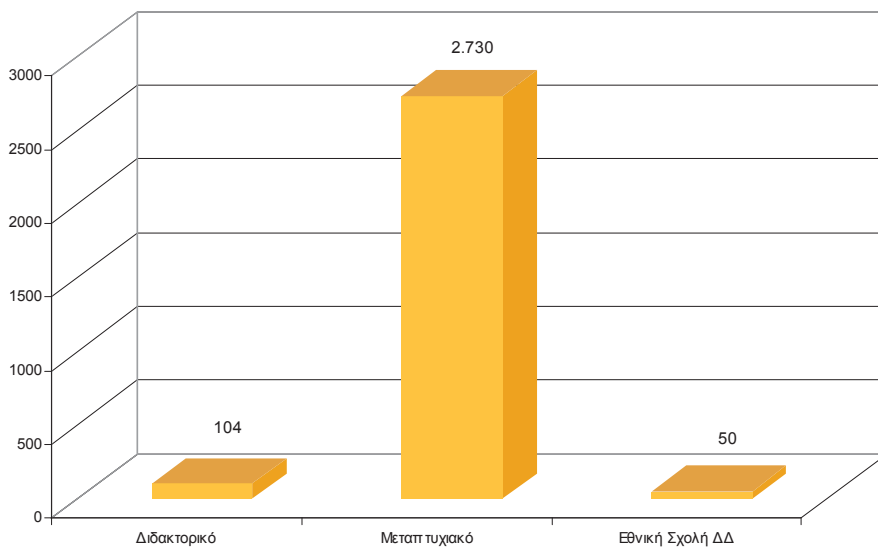

2.6. Ποσοστό εργαζομένων με μεταπτυχιακό τίτλο

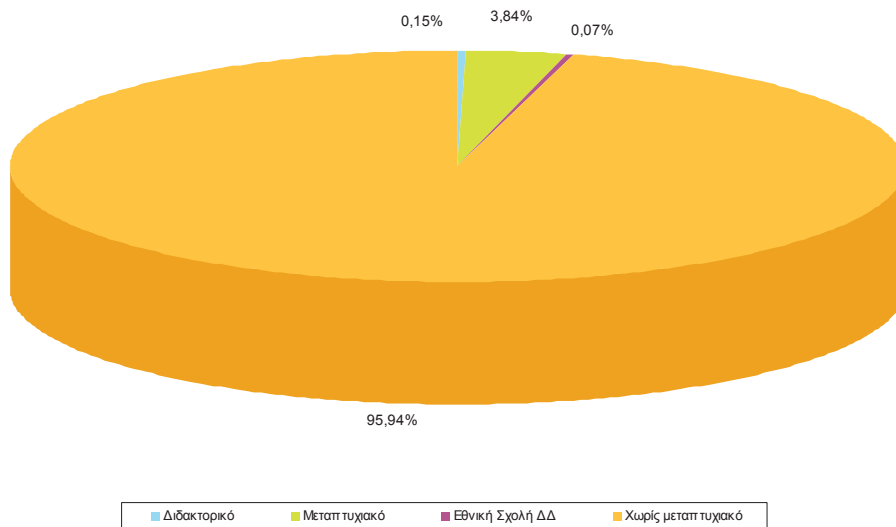

2.7. Προϊστάμενοι ανά φύλο

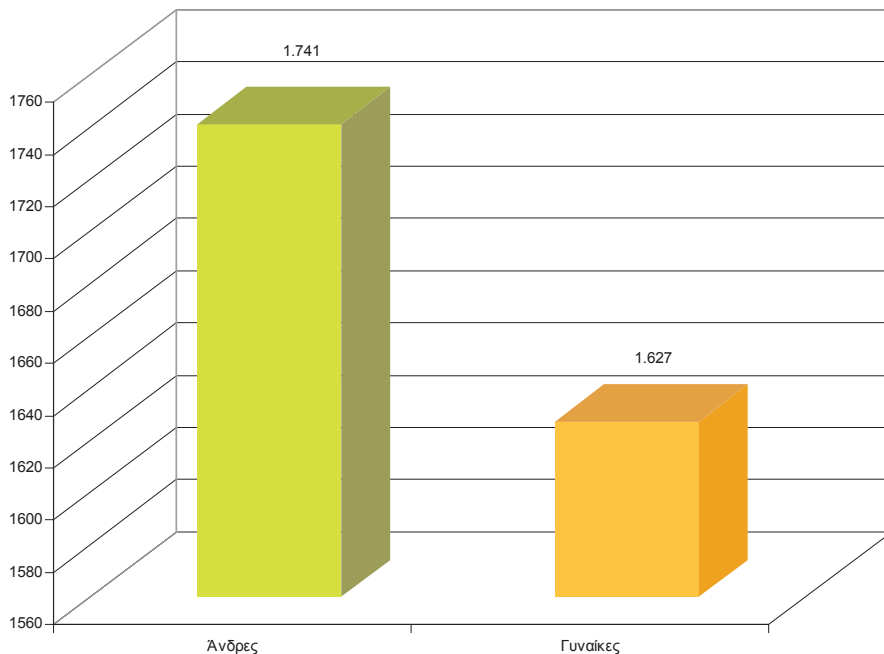

2.8. Προϊστάμενοι ανά φύλο και πληθυσμιακή τάξη

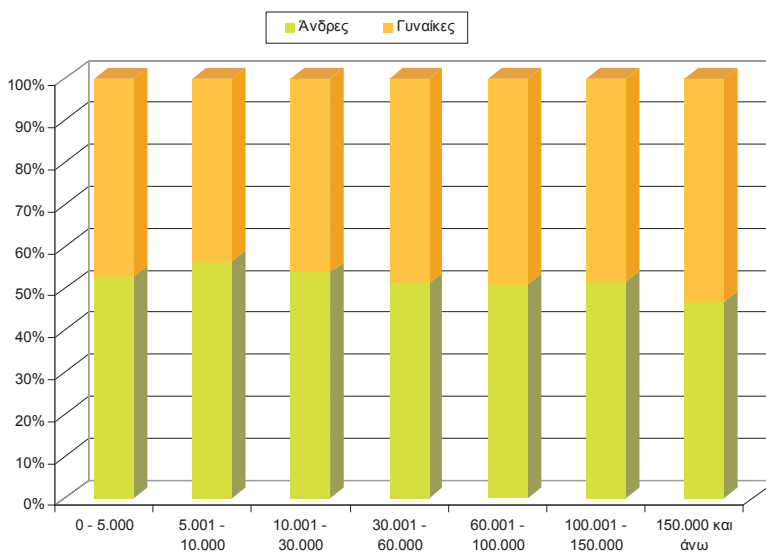

2.9. Προσωπικό Δημοσίου Δικαίου ανά επίπεδο εκπαίδευσης

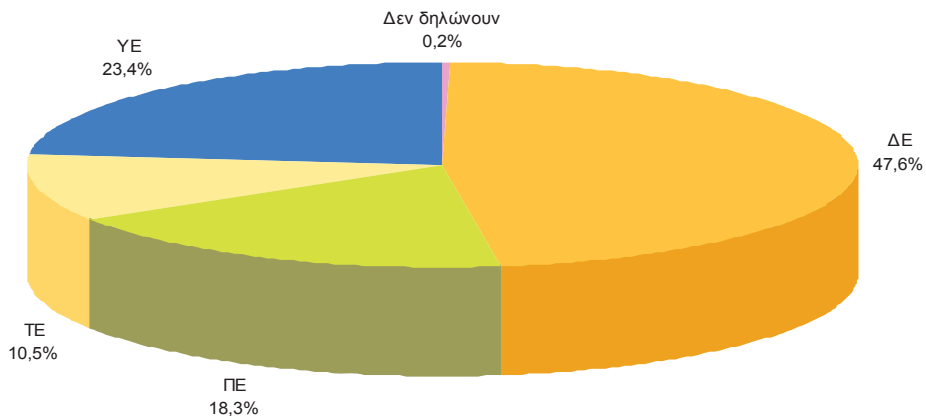

2.10. Προσωπικό Δημοσίου Δικαίου ανά επίπεδο εκπαίδευσης και πληθυσμιακή τάξη Δήμων

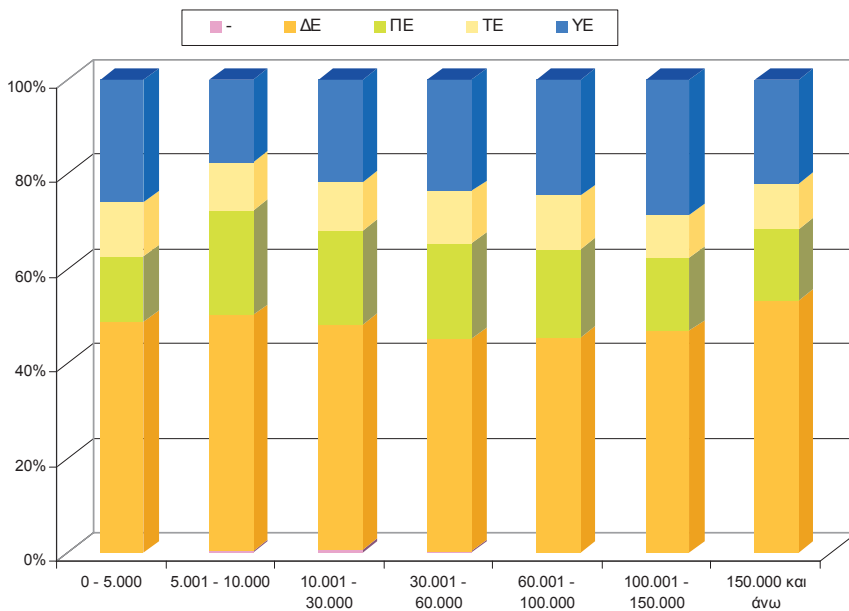

2.11. Προσωπικό Δημοσίου Δικαίου ανά Βαθμό

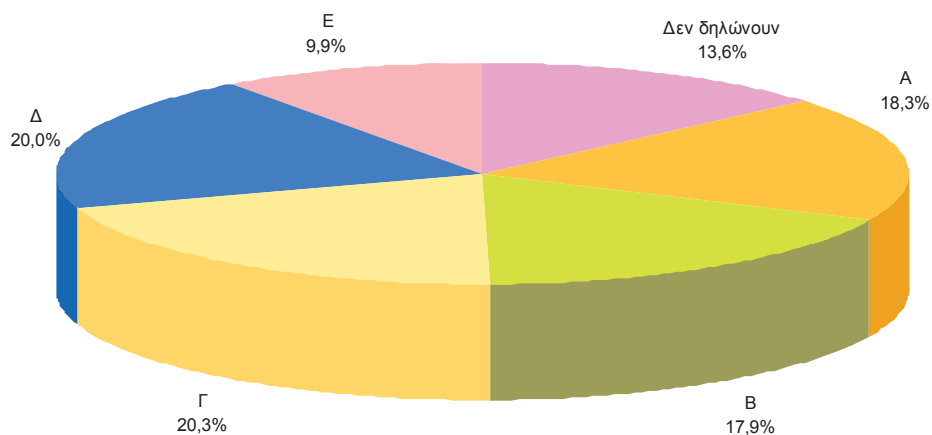

2.12. Προσωπικό ανά τάξεις ετών υπηρεσίας

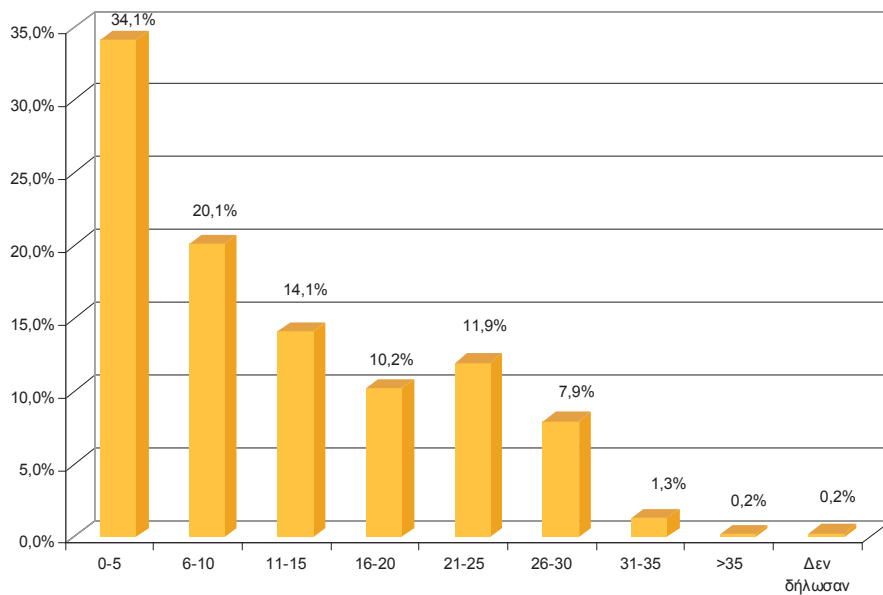

2.13. Προσωπικό ανά επίπεδο εκπαίδευσης και πληθυσμιακή τάξη Δήμων

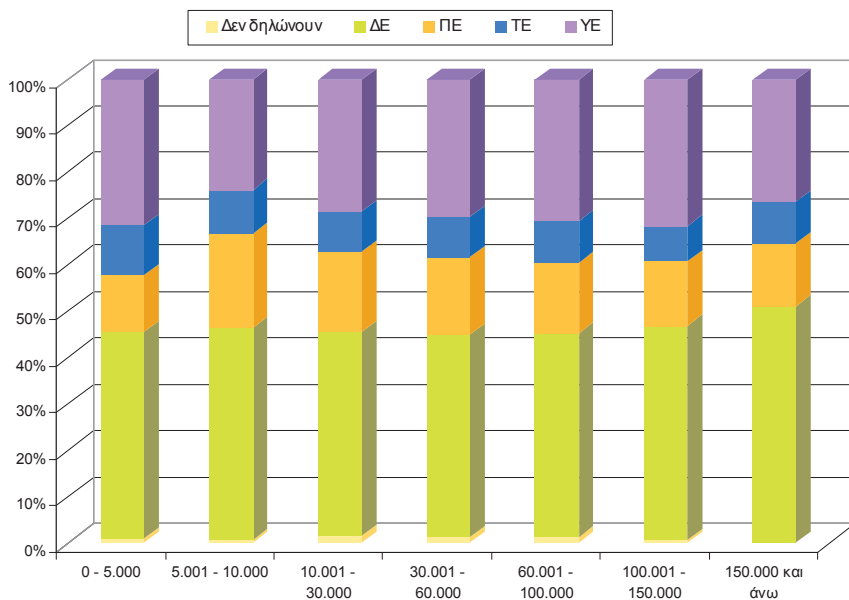

2.14. Προσωπικό ανά σχέση εργασίας και πληθυσμιακή τάξη Δήμων

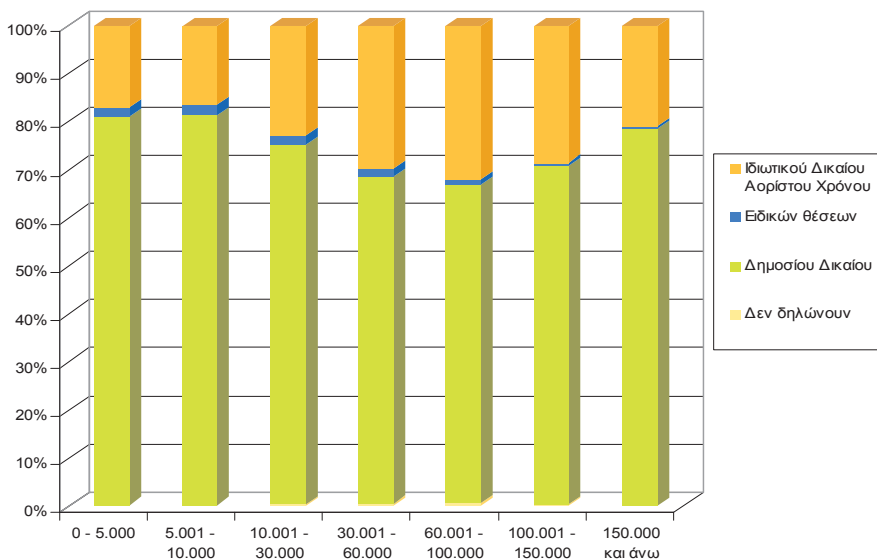

2.15. Δήμοι με Μηχανικούς και Τεχνολόγους Μηχανικούς

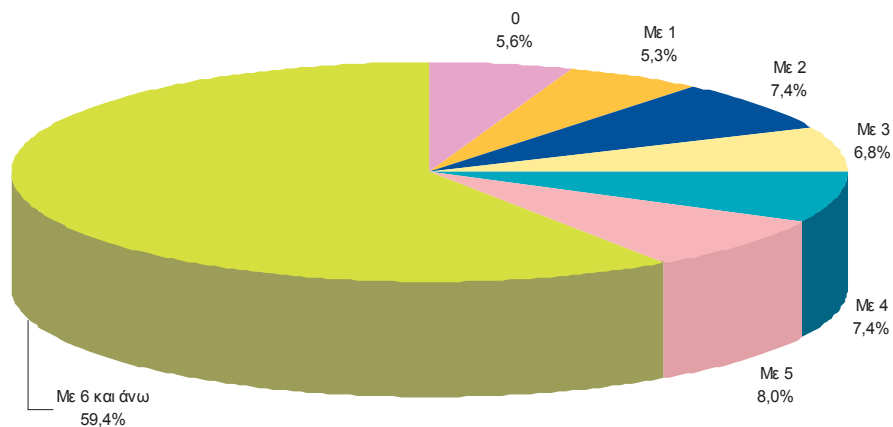

2.16. Μηχανικοί και Τεχνολόγοι Μηχανικοί Δήμων κατά πληθυσμιακή τάξη

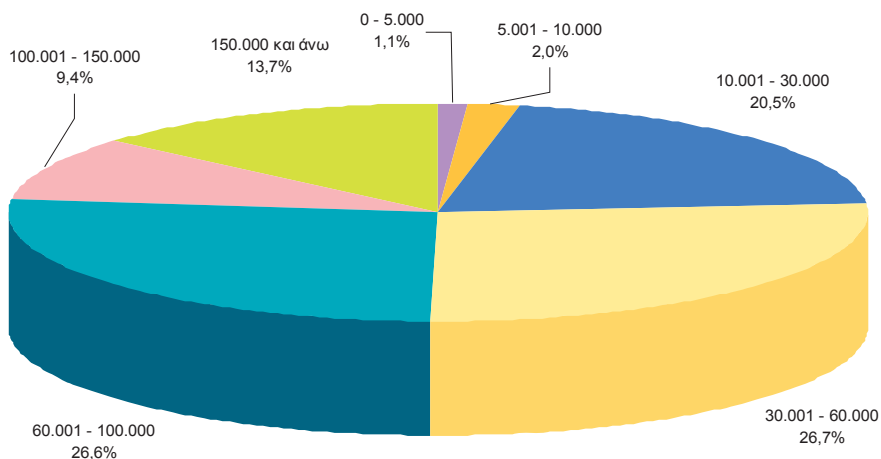

2.17. Δήμοι με Πληροφορικούς ΠΕ-ΤΕ

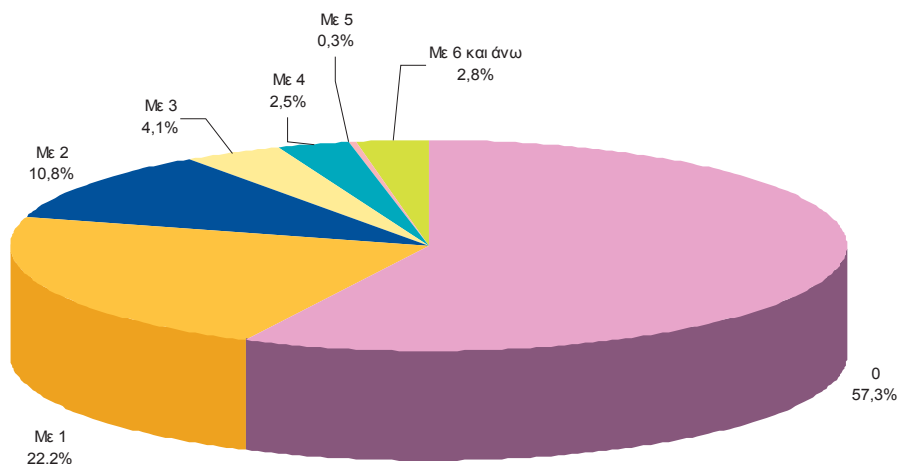

2.18. Δήμοι με Πληροφορικούς ΠΕ-ΤΕ ανά πληθυσμιακή τάξη

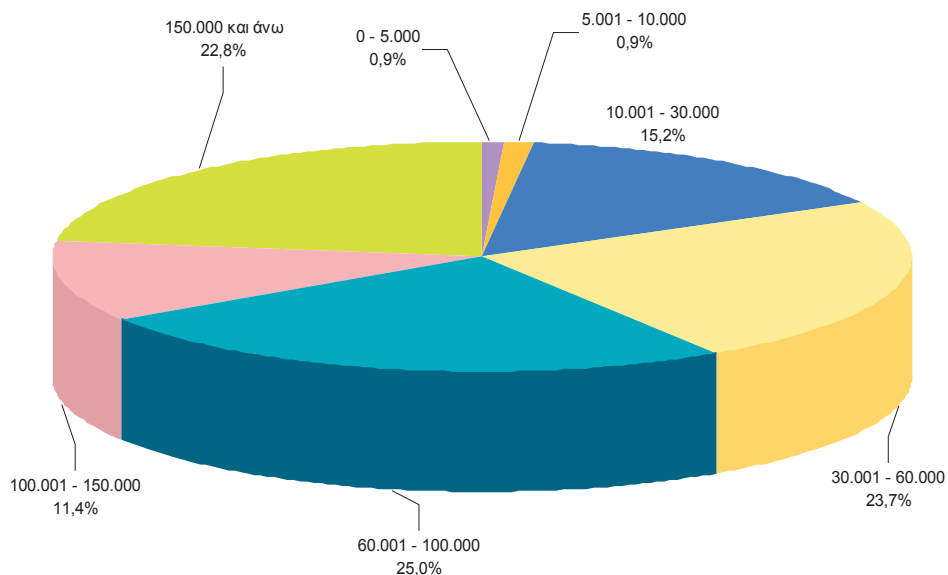

2.19. Δήμοι με Διοικητικούς - Οικονομικούς ΠΕ-ΤΕ

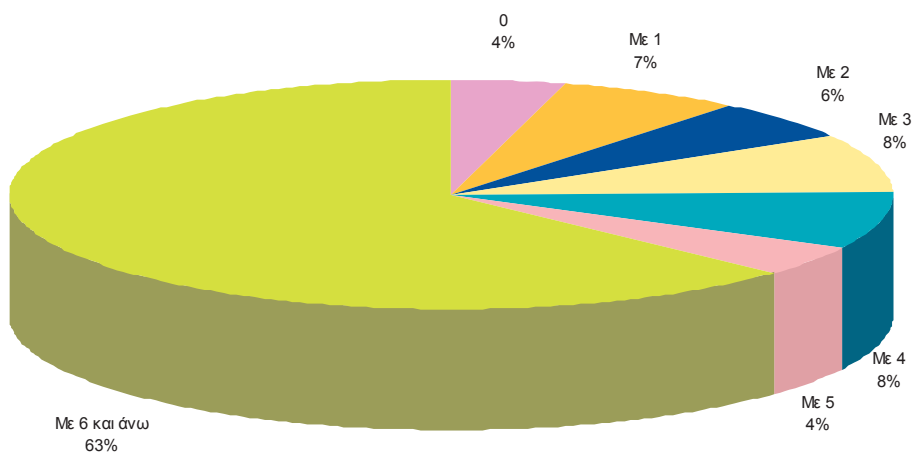

2.20. Δήμοι με Διοικητικούς - Οικονομικούς ΠΕ-ΤΕ, ανά πληθυσμιακή τάξη

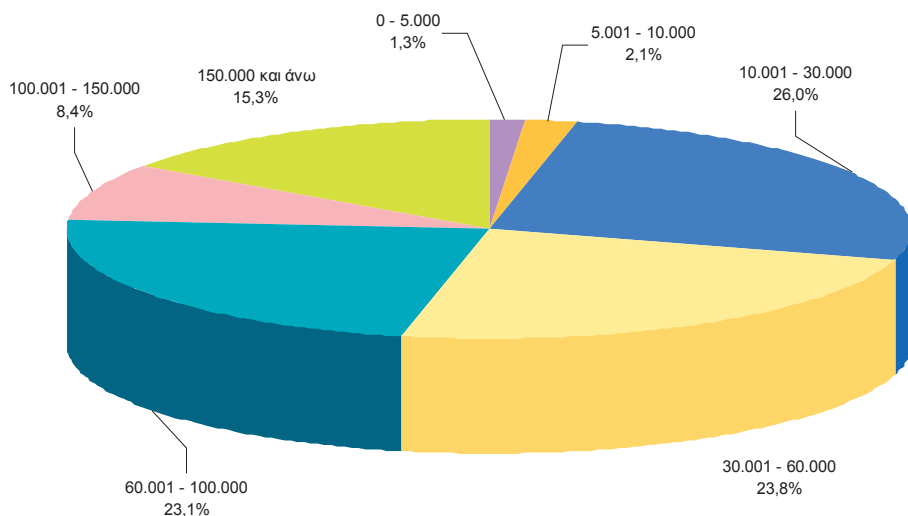

3. Οικονομικά στοιχεία των Δήμων

Τα στοιχεία της ενότητας αυτής προέρχονται από τη Βάση Δεδομένων που σχεδιάστηκε και αναπτύχθηκε από την ΕΕΤΑΑ για τη μελέτη του ελάχιστου κόστους λειτουργίας των Δήμων.

Η μελέτη του ελάχιστου κόστους λειτουργίας των Δήμων έτσι όπως αυτό συνδέεται με τον τρόπο κατανομής των ΚΑΠ, ανατέθηκε από το Δ.Σ. της Κ.Ε.Δ.Ε. στην ΕΕΤΑΑ και εκπονείται από επιτροπή επιστημονικών στελεχών του ΥΠΕΣ, της ΚΕΔΕ και της ΕΕΤΑΑ

3.1. Εξέλιξη επιχορηγήσεων ΟΤΑ (2001 -2012)

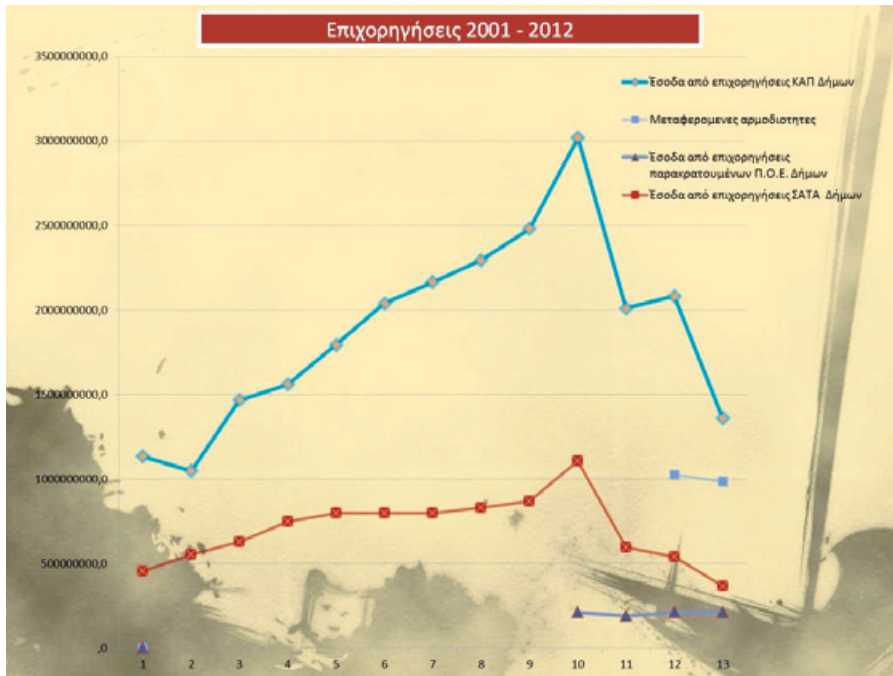

3.2. Ελάχιστο κόστος λειτουργίας και Δωδεκατημόριο

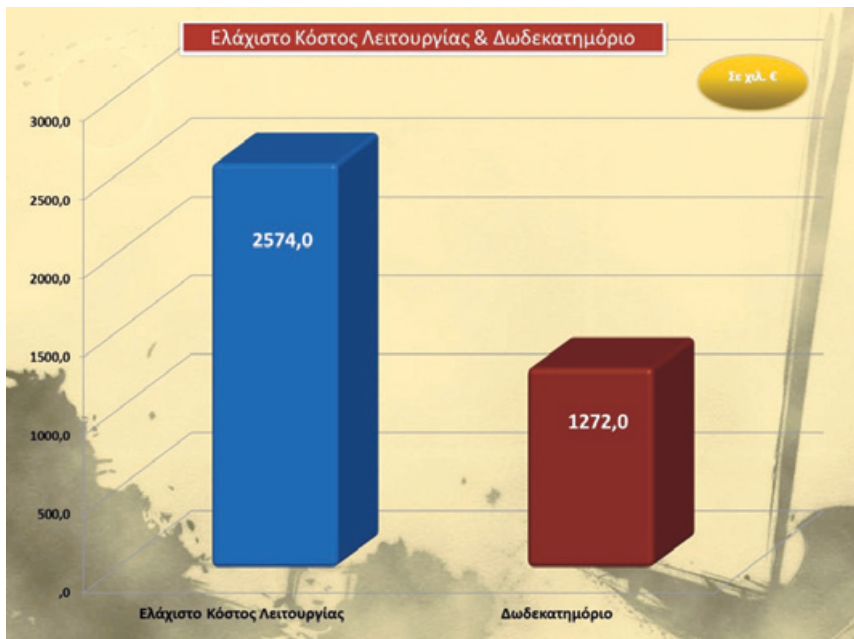

3.3. Διάρθρωση τακτικών εσόδων

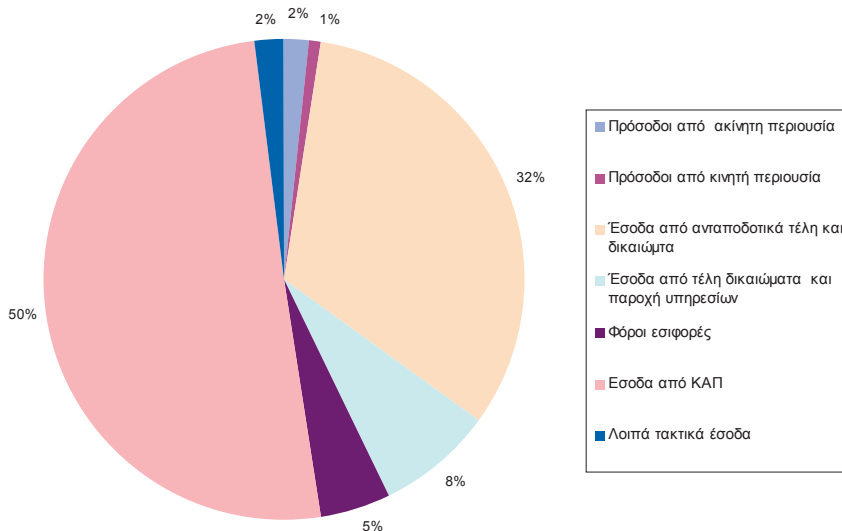

3.4. Διάρθρωση Δαπανών

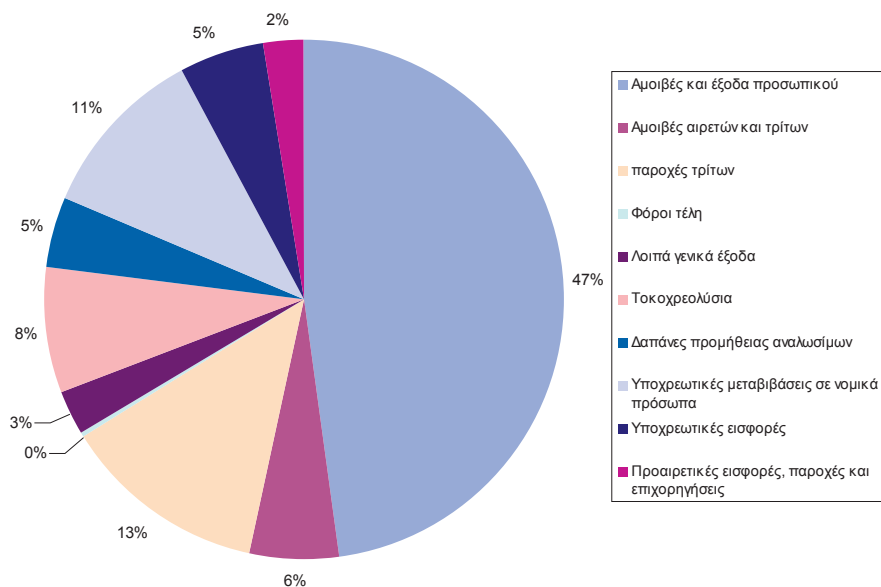

3.5. Διάρθρωση Υποχρεώσεων

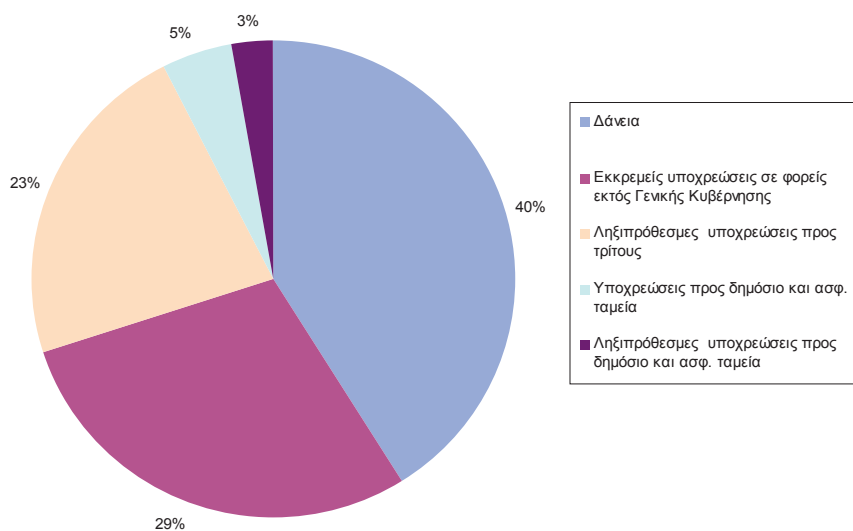

3.6. Ανάλυση μέσων όρων οικονομικών δεδομένων ανά κατηγορία δήμων

Ομάδα	Υποομάδα		Πληθυσμός	Μέσος πληθυσμός	Μέσος αριθμός προσωπικού	Μέσος αστικός πληθυσμός (%)	Μέσος αγροτικός πληθυσμός (%)	Μέση απασόληση ανά παραγωγικό τομέα	
								Πρωτογενής (%)	Δευτερογενής (%)
Ομάδα 1 : Δήμοι Μητροπολιτικών κέντρων	1.1	Μεσαίοι προς μεγάλοι δήμοι	25.000 - 60.000	39.717	262	100	0	0,6	23,7
	1.2	Μεγάλοι δήμοι*	>60.000	114.167	814	100	0	0,7	24,6
Ομάδα 2 : Ηπειρωτικοί δήμοι	2.1	Μικροί δήμοι	2.000 - 10.000	5.479	33	26	74	41,8	17,9
	2.2	Μικροί προς μεσαίοι δήμοι	10.001 - 30.000	18.000	93	38	62	39,1	20,4
	2.3	Μεσαίοι προς μεγάλοι δήμοι	30.001 - 60.000	40.815	253	62	38	23,8	24,4
	2.4	Μεγάλοι δήμοι	>60.000	97.523	591	79	21	14,7	23,7
Ομάδα 3 : Νησιωτικοί δήμοι	3.1	Μικροί νησιωτικοί δήμοι**	<= 3.000	1.113	12	4	96	24	25,3
	3.2	Μικροί προς μεσαίοι νησιωτικοί δήμοι***	3.001 - 20.000	10.227	87	31	69	16,1	27,2
	3.3	Μεσαίοι προς μεγάλοι νησιωτικοί δήμοι	20.001 - 60.000	34.218	264	48	52	15,2	20,8
	3.4	Μεγάλοι νησιωτικοί δήμοι	>60.000	100.800	718	54	46	16,7	16,8

3.7. Ανάλυση μέσων όρων εσόδων κατά κατηγορία δήμων

Ομάδα	Υποομάδα	Πληθυσμός	Πρόσοδοι από ακίνητη περιουσία	Πρόσοδοι από κινητή περιουσία	Έσοδα από ανταποδοτικά τέλη και δικαιώματα	Έσοδα από τέλη δικαιώματα και παροχή υπηρεσιών	Φόροι εισφορές	ΣΥΝΟΛΟ ΤΑΚΤΙΚΩΝ ΕΣΟΔΩΝ
Ομάδα 1 : Δήμοι Μητροπολιτικ ών κέντρων	1.1 Μεσαίοι προς μεγάλοι δήμοι	25.000 - 60.000	246.953	65.503	4.649.462	1.156.507	694.759	12.435.283
	1.2 Μεγάλοι δήμοι*	>60.000	340.054	233.557	14.857.137	3.912.825	1.958.569	38.475.959
Ομάδα 2 : Ηπειρωτικοί δήμοι	2.1 Μικροί δήμοι	2.000 -10.000	75.619	27.027	360.711	93.225	9.659	1.682.378
	2.2 Μικροί προς μεσαίοι δήμοι	10.001 - 30.000	132.319	65.885	1.652.898	301.932	208.057	5.370.236
	2.3 Μεσαίοι προς μεγάλοι δήμοι	30.001 - 60.000	235.538	128.988	3.174.109	685.461	347.786	10.913.297
	2.4 Μεγάλοι δήμοι	>60.000	404.687	152.135	7.449.395	1.792.342	1.048.235	27.300.433
Ομάδα 3 : Νησιωτικοί δήμοι	3.1 Μικροί νησιωτικοί δήμοι**	<= 3.000	40.430	18.467	142.696	41.739	91.705	882.772
	3.2 Μικροί προς μεσαίοι νησιωτικοί δήμοι***	3.001 -20.000	60.672	75.958	1.324.065	548.304	168.571	4.080.096
	3.3 Μεσαίοι προς μεγάλοι νησιωτικοί δήμοι	20.001 - 60.000	397.211	104.585	3.699.555	1.045.860	634.530	11.500.193
	3.4 Μεγάλοι νησιωτικοί δήμοι	>60.000	523.464	79.077	10.226.905	3.087.067	4.877.355	36.073.476

3.8. Ανάλυση μέσων όρων δαπανών κατά κατηγορία δήμων

Ομάδα	Υποομάδα	Πληθυσμός	Αμοιβές και έξοδα προσωπικού	Αμοιβές αιρετών και τρίτων	Παροχές τρίτων	Φόροι τέλη	Λοιπά γενικά έξοδα	Τοκοχρεολύσια	ΣΥΝΟΛΟ ΔΑΠΑΝΩΝ
Ομάδα 1 : Δήμοι Μητροπολιτικών κέντρων	1.1	Μεσαίοι προς μεγάλοι δήμοι	6.733.403	672.897	1.356.794	23.099	181.427	1.206.786	13.211.687
	1.2	Μεγάλοι δήμοι*	19.173.586	1.091.747	3.073.222	54.596	522.070	2.715.440	38.812.233
	2.1	Μικροί δήμοι	2.000 - 10.000	768.522	223.368	369.965	10.020	87.945	1.878.142
	2.2	Μικροί προς μεσαίοι δήμοι	10.001 - 30.000	2.543.609	487.776	1.120.801	18.861	156.997	5.906.711
Ομάδα 2 : Ηπειρωτικοί δήμοι	2.3	Μεσαίοι προς μεγάλοι δήμοι	5.798.336	787.798	1.878.622	32.827	401.232	1.011.401	12.647.205
	2.4	Μεγάλοι δήμοι	13.371.841	1.375.529	2.654.928	57.622	1.331.811	2.356.822	25.958.947
	3.1	Μικροί νησιωτικοί δήμοι**	<= 3.000	387.223	117.872	157.057	2.258	35.975	889.549
	3.2	Μικροί προς μεσαίοι νησιωτικοί δήμοι***	3.001 - 20.000	2.133.755	431.206	758.324	13.560	111.336	4.412.793
Ομάδα 3 : Νησιωτικοί δήμοι	3.3	Μεσαίοι προς μεγάλοι νησιωτικοί δήμοι	6.645.068	805.207	1.834.658	38.313	258.928	711.367	13.354.984
	3.4	Μεγάλοι νησιωτικοί δήμοι	>60.000	20.803.481	1.371.452	4.408.906	1.015.558	4.909.031	38.883.930

3.9. Κατά κεφαλή μέσοι όροι εσόδων κατά κατηγορία δήμων

Ομάδα	Υποομάδα	Πληθυσμός	Πρόσοδοι από ακίνητη περιουσία	Πρόσοδοι από κινητή περιουσία	Έσοδα από ανταποδοτικά τέλη και δικαιώματα	Έσοδα από τέλη δικαιώματα και παροχή υπηρεσιών	Φόροι εισφορές	ΣΥΝΟΛΟ ΤΑΚΤΙΚΩΝ ΕΣΟΔΩΝ
Ομάδα 1: Δήμοι Μητροπολιτικών κέντρων	1.1	Μεσαίοι προς μεγάλοι δήμοι	6	2	117	29	17	313
	1.2	Μεγάλοι δήμοι*	3	2	130	34	17	337
Ομάδα 2 : Ηπειρωτικοί δήμοι	2.1	Μικροί δήμοι	14	5	66	17	2	307
	2.2	Μικροί προς μεσαίοι δήμοι	7	4	92	17	12	298
	2.3	Μεσαίοι προς μεγάλοι δήμοι	6	3	78	17	9	267
	2.4	Μεγάλοι δήμοι	4	2	76	18	11	280
Ομάδα 3 : Νησιωτικοί δήμοι	3.1	Μικροί νησιωτικοί δήμοι**	36	17	128	37	82	793
	3.2	Μικροί προς μεσαίοι νησιωτικοί δήμοι***	6	7	129	54	16	399
	3.3	Μεσαίοι προς μεγάλοι νησιωτικοί δήμοι	12	3	108	31	19	336
	3.4	Μεγάλοι νησιωτικοί δήμοι	5	1	101	31	48	358

3.10. Κατά κεφαλή μέσοι όροι δαπανών ανά κατηγορία δήμων

Ομάδα	Υποομάδα	Πληθυσμός	Αμοιβές και έξοδα προσωπικού	Αμοιβές αιρετών και τρίτων	Παροχές τρίτων	Φόροι τέλη	Λοιπά γενικά έξοδα	Τοκοχρεολύσια	ΣΥΝΟΛΟ ΔΑΠΑΝΩΝ
Ομάδα 1 : Δήμοι Μητροπολιτικών κέντρων	1.1	Μεσαίοι προς μεγάλοι δήμοι	170	17	34	1	5	30	333
	1.2	Μεγάλοι δήμοι*	168	10	27	0	5	24	340
Ομάδα 2 : Ηπειρωτικοί δήμοι	2.1	Μικροί δήμοι	140	41	68	2	16	19	343
	2.2	Μικροί προς μεσαίοι δήμοι	141	27	62	1	9	24	328
		Μεσαίοι προς μεγάλοι δήμοι	142	19	46	1	10	25	310
	2.4	Μεγάλοι δήμοι	137	14	27	1	14	24	266
Ομάδα 3 : Νησιωτικοί δήμοι	3.1	Μικροί νησιωτικοί δήμοι**	348	106	141	2	32	38	799
	3.2	Μικροί προς μεσαίοι νησιωτικοί δήμοι***	209	42	74	1	11	12	431
Ομάδα 3 : Νησιωτικοί δήμοι	3.3	Μεσαίοι προς μεγάλοι νησιωτικοί δήμοι	194	24	54	1	8	21	390
		Μεγάλοι νησιωτικοί δήμοι	206	14	44	6	10	49	386

3.1.11. Μέσοι όροι στοιχείων διάρθρωσης ανά κατηγορία δήμων

Ομάδα	Υποομάδα	Πληθυσμός	Αριθμός δήμων	ΜΕΣΗ ΕΚΤΑΣΗ	ΜΕΣΟΣ ΑΡΙΘΜΟΣ ΔΕ	ΜΕΣΟΣ ΑΡΙΘΜΟΣ ΔΚ	ΜΕΣΟΣ ΑΡΙΘΜΟΣ ΤΚ	ΜΕΣΟΣ ΑΡΙΘΜΟΣ ΟΙΚΙΣΜΩΝ
Ομάδα 1 : Δήμοι Μητροπολιτικών κέντρων	1.1	Μεσαίοι προς μεγάλοι δήμοι	22	15.458	1	1	0	2
	1.2	Μεγάλοι δήμοι*	25	12.528	1	2	0	1
Ομάδα 2 : Ηπειρωτικοί δήμοι	2.1	Μικροί δήμοι	37	329.422	2	0	11	32
	2.2	Μικροί προς μεσαίοι δήμοι	127	523.200	3	2	23	51
	2.3	Μεσαίοι προς μεγάλοι δήμοι	43	661.588	5	3	26	54
	2.4	Μεγάλοι δήμοι	21	593.161	5	5	24	55
Ομάδα 3 : Νησιωτικοί δήμοι	3.1	Μικροί νησιωτικοί δήμοι**	27	54.266	0	0	1	14
	3.2	Μικροί προς μεσαίοι νησιωτικοί δήμοι***	13	237.046	2	2	10	54
	3.3	Μεσαίοι προς μεγάλοι νησιωτικοί δήμοι	7	462.515	6	6	32	89
	3.4	Μεγάλοι νησιωτικοί δήμοι	3	1.214.812	13	21	52	184

3.12. Οικονομικοί αριθμοδείκτες ανά κατηγορία δήμων

Ομάδα	Υποομάδα	Πληθυσμ ός	ΛΕΙΤΟΥΡΓΙ ΚΕΣ ΔΑΠΑΝΕΣ / ΣΤΑΘΕΡΑ ΕΣΟΔΑ	ΚΟΣΤΟΣ ΠΡΟΣΩΠΙΚ ΟΥ/ΚΑΠ+ ΑΝΤΑΠΟΔΟ ΤΙΚΑ	ΚΟΣΤΟΣ ΠΡΟΣΩΠΙ ΚΟΥ / ΚΑΠ	ΤΟΚΟΧΡΕΟ ΛΥΣΙΩ/ΤΑΚ ΤΙΚΑ ΕΣΟΔΑ	ΤΟΚΟΧΡ ΕΟΛΥΣΙΑ /ΤΑΚΤΙΚ Α ΕΣΟΔΑ ΚΑΙ ΣΑΤΑ	ΙΔΙΑ ΕΣΟΔΑ /ΚΑΠ & ΣΑΤΑ/Π ΑΡ/ΝΤΑ	ΔΑΝΕΙΑ/ ΣΤΑΘΕΡ Α ΕΣΟΔΑ	ΔΑΝΕΙ Α/ΣΤΑ ΘΕΡΑ ΕΣΟΔΑ & ΣΑΤΑ	ΣΥΝΟΛΙΚΕΣ ΥΠΟΧΡΕΩΣ ΕΙΣ /ΣΥΝΟΛΙΚΑ ΣΤΑΘΕΡΑ ΕΣΟΔΑ
Ομάδα 1: Δήμοι Μητροπολιτικ ών κέντρων	1.1	Μεσαίοι προς μεγάλοι δήμοι	95%	75%	151%	10%	180%	53%	51%	43%	
	1.2	Μεγάλοι δήμοι*	90%	71%	149%	6%	173%	48%	47%	35%	
Ομάδα 2 : Ηπειρωτικοί δήμοι	2.1	Μικροί δήμοι	108%	60%	85%	5%	87%	17%	16%	36%	
	2.2	Μικροί προς μεσαίοι δήμοι	92%	63%	106%	8%	131%	29%	26%	33%	
	2.3	Μεσαίοι προς μεγάλοι δήμοι	94%	71%	120%	10%	140%	33%	31%	38%	
	2.4	Μεγάλοι δήμοι	85%	71%	117%	9%	124%	41%	38%	35%	

Ομάδα	Υποομάδα	Πληθυσμ ός	ΛΕΙΤΟΥΡΓΙ ΚΕΣ ΔΑΠΑΝΕΣ / ΣΤΑΘΕΡΑ ΕΣΟΔΑ	ΚΟΣΤΟΣ ΠΡΟΣΩΠΙΚ ΟΥ/ΚΑΠ+ ΑΝΤΑΠΟΛΟ ΤΙΚΑ	ΚΟΣΤΟΣ ΠΡΟΣΩΠΙ ΚΟΥ / ΚΑΠ	ΤΟΚΟΧΡΕΟ ΛΥΣΙΑ/ΤΑΚ ΤΙΚΑ ΕΣΟΔΑ	ΤΟΚΟΧΡ ΕΟΛΥΣΙΑ /ΤΑΚΤΙΚ Α ΕΣΟΔΑ ΚΑΙ ΣΑΤΑ	ΙΔΙΑ ΕΣΟΔΑ /ΚΑΠ & ΣΑΤΑ/Π ΑΡ/ΝΤΑ	ΔΑΝΕΙΑ/ ΣΤΑΘΕΡ Α ΕΣΟΔΑ	ΔΑΝΕΙ Α/ΣΤΑ ΘΕΡΑ ΕΣΟΔΑ & ΣΑΤΑ	ΣΥΝΟΛΙΚΕΣ ΥΠΟΧΡΕΩΣ ΕΙΣ /ΣΥΝΟΛΙΚΑ ΣΤΑΘΕΡΑ ΕΣΟΔΑ
Ομάδα 3 : Νησιωτικοί δήμοι	3.1	Μικροί νησιωτικοί δήμοι**	85%	54%	69%	4%	3%	84%	7%	7%	12%
	3.2	Μικροί προς μεσαίοι νησιωτικοί δήμοι***	88%	80%	149%	3%	3%	178%	12%	11%	22%
	3.3	Μεσαίοι προς μεγάλοι νησιωτικοί δήμοι	100%	82%	156%	7%	6%	156%	18%	16%	114%
	3.4	Μεγάλοι νησιωτικοί δήμοι	96%	89%	169%	11%	11%	156%	62%	58%	42%

* Στην ανάλυση (πίνακες 3.3.-3.9) δεν συμπεριλαμβάνονται οι Δήμοι Αθηναίων και Θεσσαλονίκης

** Στην ανάλυση (πίνακες 3.3.-3.9) δεν συμπεριλαμβάνεται ο Δήμος Λέρου

*** Στην ανάλυση (πίνακες 3.3.-3.9) δεν συμπεριλαμβάνεται ο Δήμος Κέας

3.13. Έγινε νέος Ο.Ε.Υ. μετά τον Καλλικράτη (με ΦΕΚ);

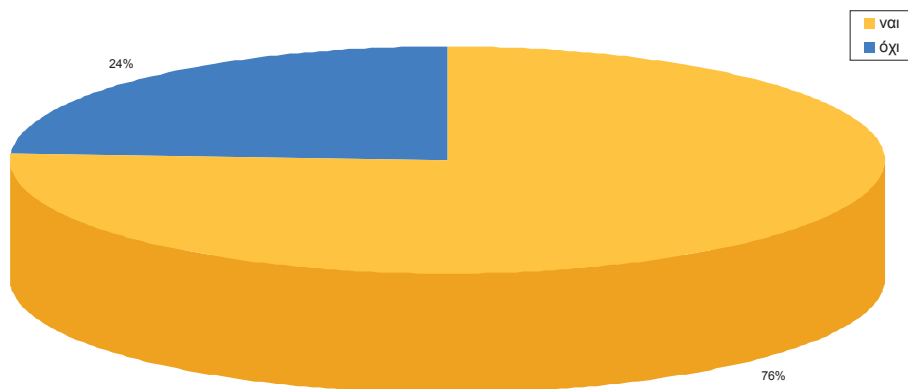

3.14. Εκπονήθηκε τετραετές Επιχειρησιακό πρόγραμμα;

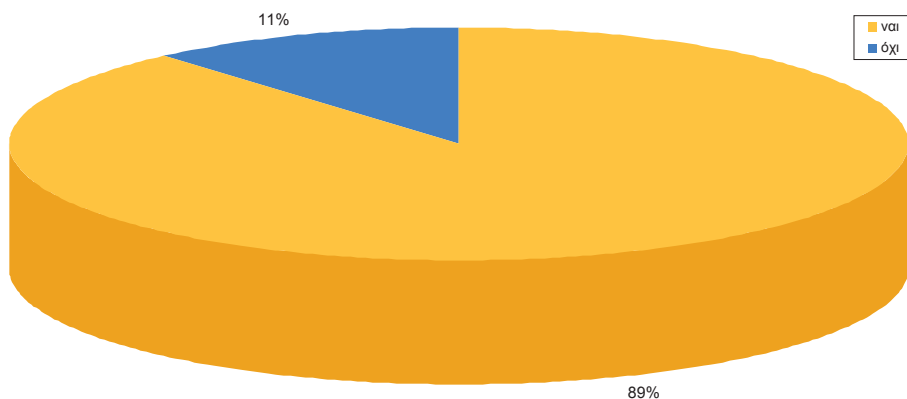

3.15. Έχει ο Δήμος Διαχειριστική Επάρκεια τύπου Α (για τεχνικά έργα και μελέτες) ;

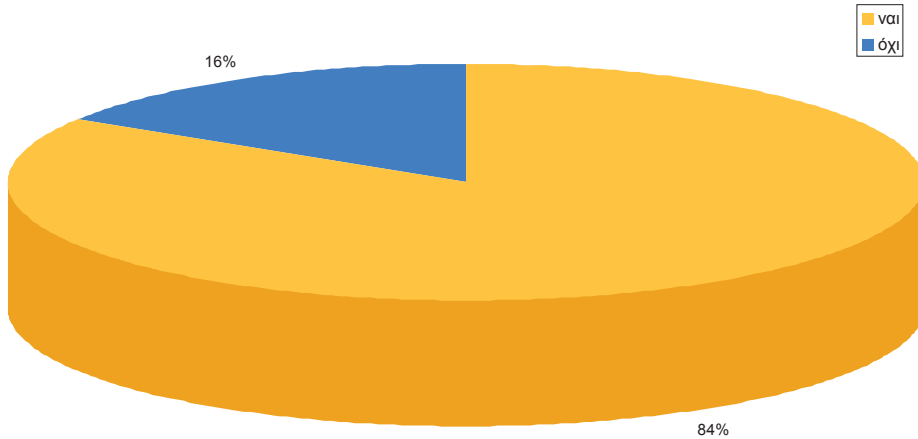

3.16. Έχει ο Δήμος Διαχειριστική Επάρκεια τύπου Β (για υπηρεσίες κλπ);

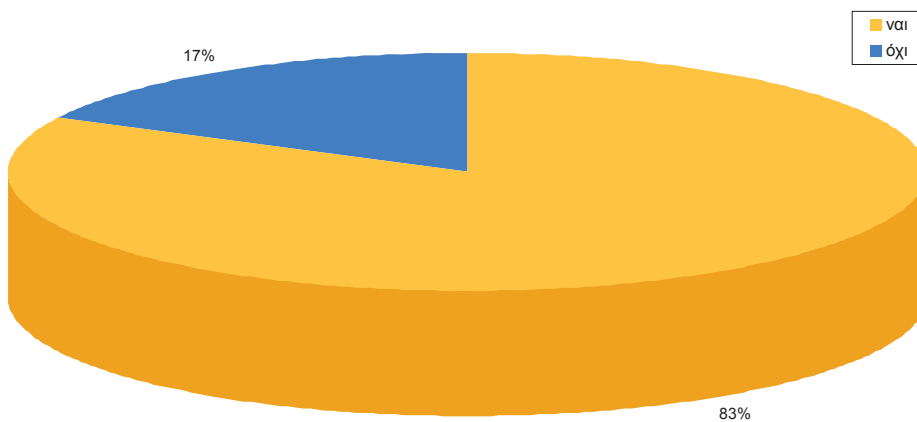

3.17. Εφαρμόζει, ο δήμος, το διπλογραφικό;

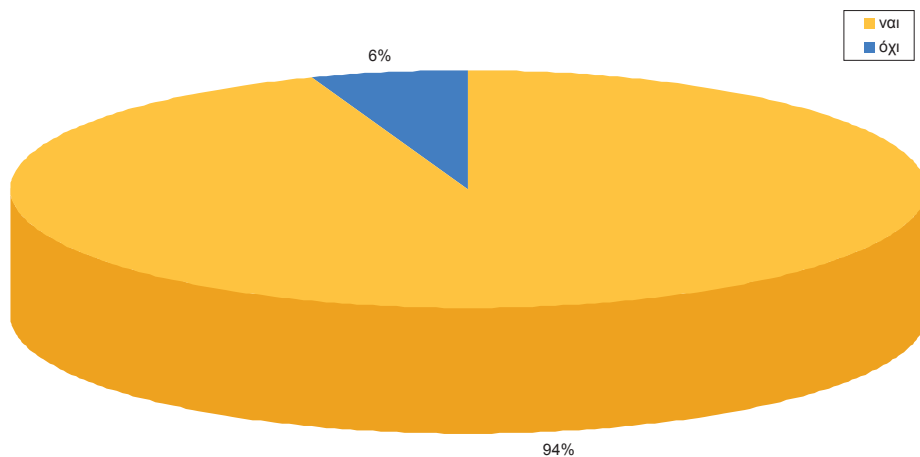

3.18. Εφαρμόζει, ο δήμος, αναλυτική λογιστική



3.19. Λειτουργεί στο Δήμο Τεχνική Υπηρεσία ;

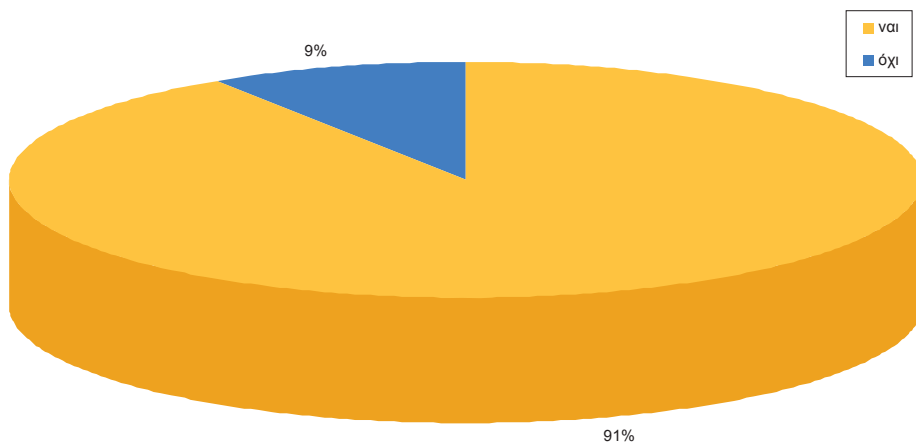

4. Πρόγραμμα «Εναρμόνιση Οικογενειακής και Επαγγελματικής Ζωής» - Παιδικοί Σταθμοί

Τα στοιχεία αυτής της ενότητας προέρχονται από τη Βάση Δεδομένων που σχεδιάστηκε και αναπτύχθηκε από την ΕΕΤΑΑ στο πλαίσιο της υλοποίησης του προγράμματος «Εναρμόνιση Οικογενειακής και Επαγγελματικής Ζωής».

Το πρόγραμμα ανατέθηκε στην ΕΕΤΑΑ από τη Γενική Γραμματεία Διαχείρισης Κοινοτικών και άλλων Πόρων και αφορούσε στην χρηματοδοτική υποστήριξη γυναικών για εξεύρεση θέσεων φροντίδας και φιλοξενίας για τα παιδιά τους.

4.1. Ενταγμένοι φορείς ανά περιφέρεια

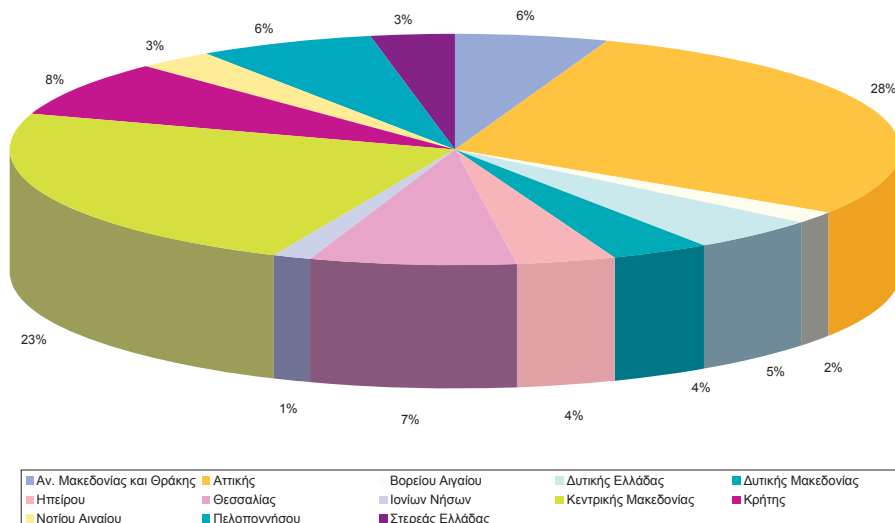

4.2. Ενταγμένες δομές ανά περιφέρεια

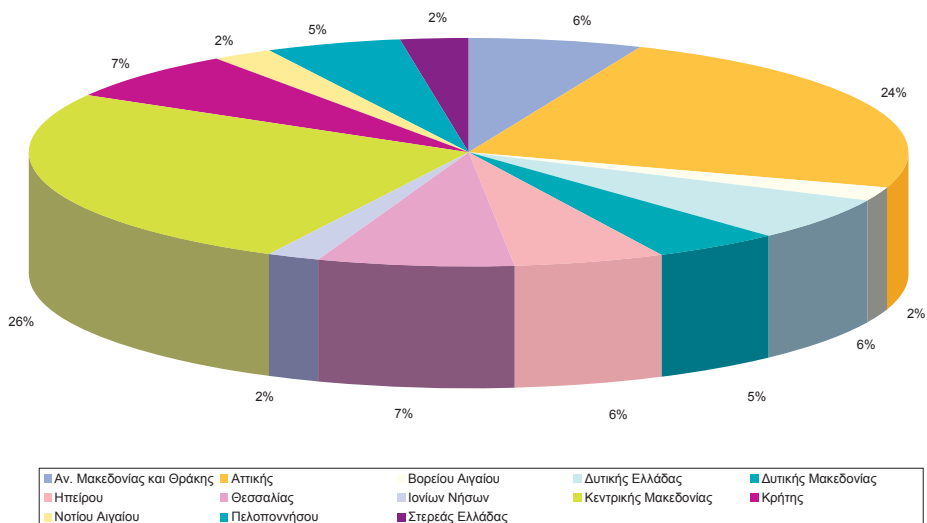

4.3. Ενταγμένες δομές ανά περιφέρεια και μορφή φορέα

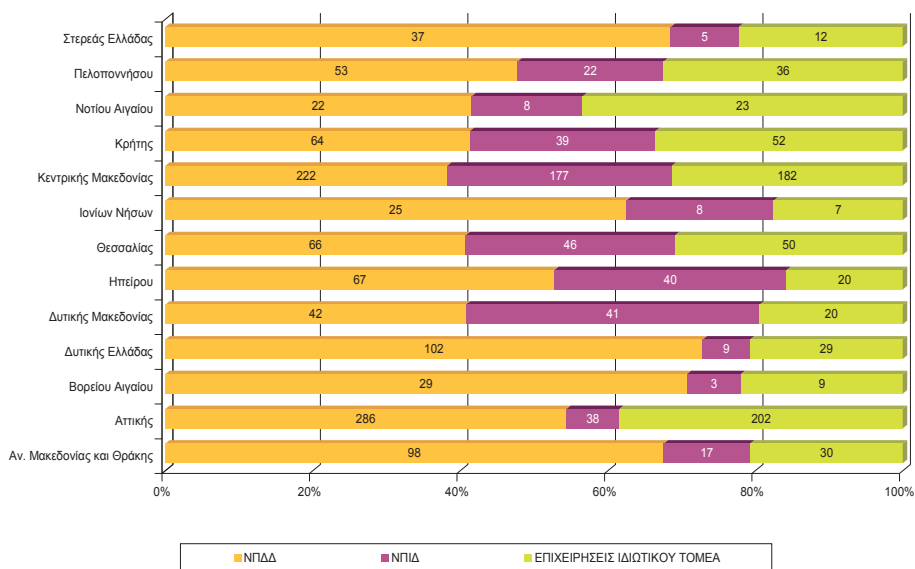

4.4. Ενταγμένες δομές ανά μορφή φορέα

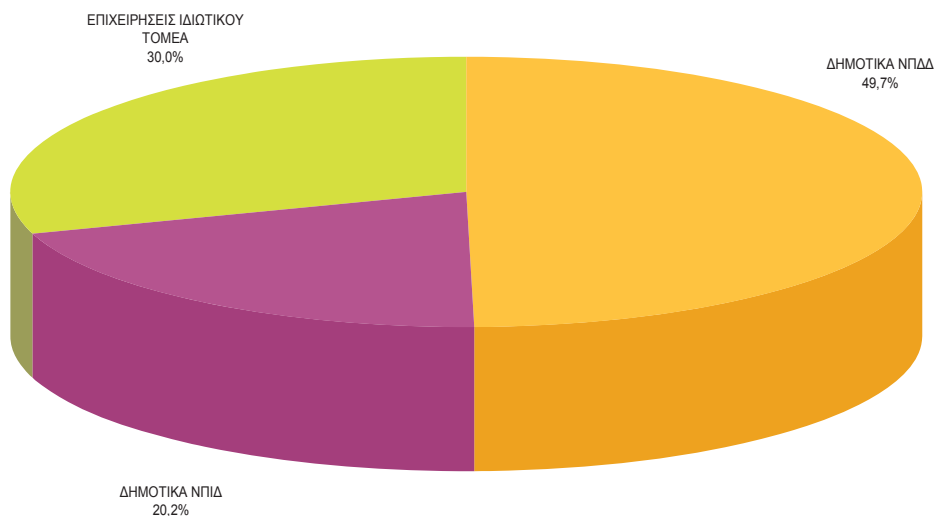

4.5. Ενταγμένες δομές ανά περιφέρεια και είδος δομής

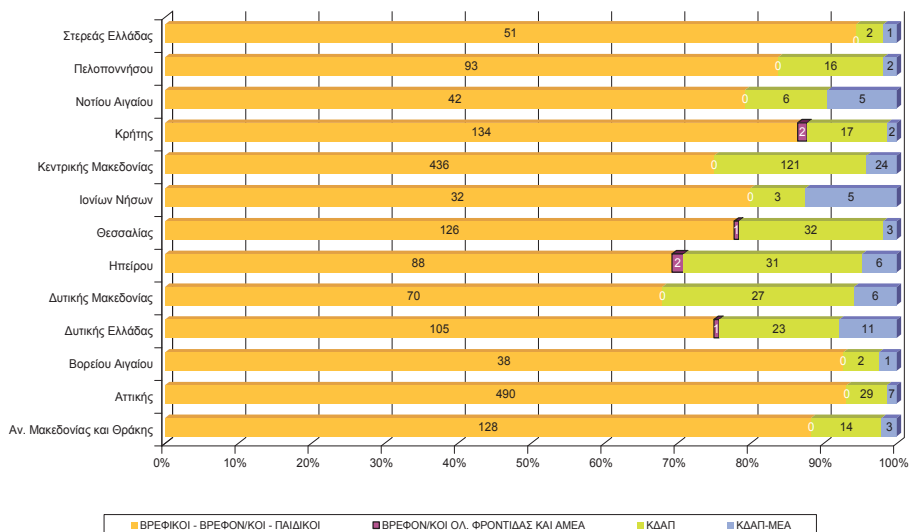

4.6. Ενταγμένες δομές ανά είδος δομής

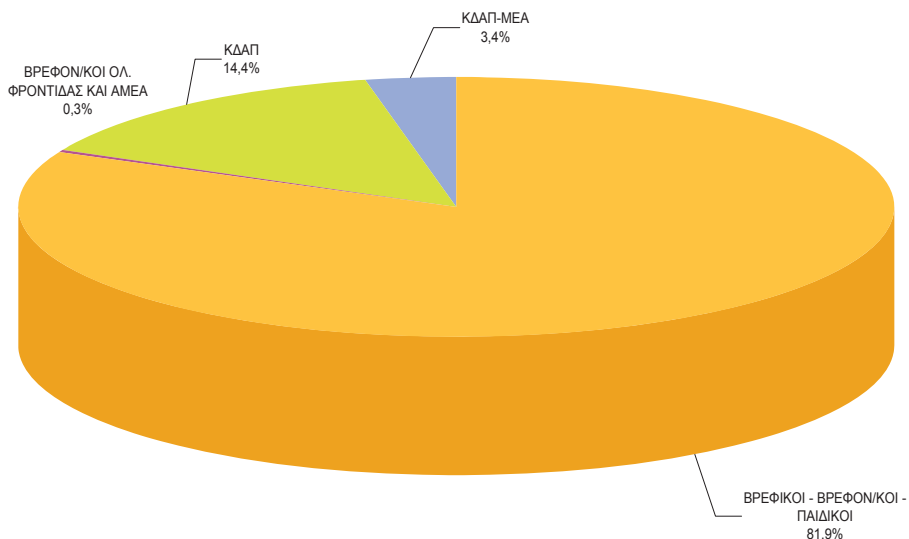

4.7. Ενταγμένες δομές ανά είδος δομής και μορφή φορέα

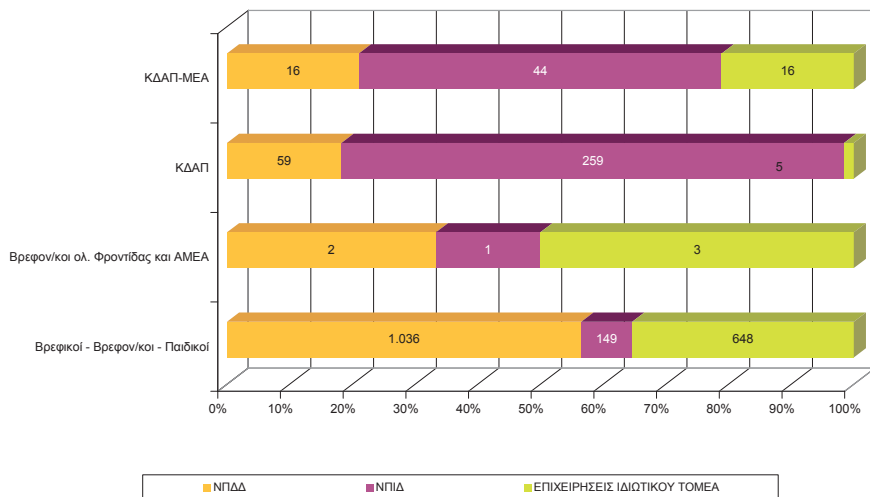

4.8. Προσφερόμενες θέσεις ανά Περιφέρεια

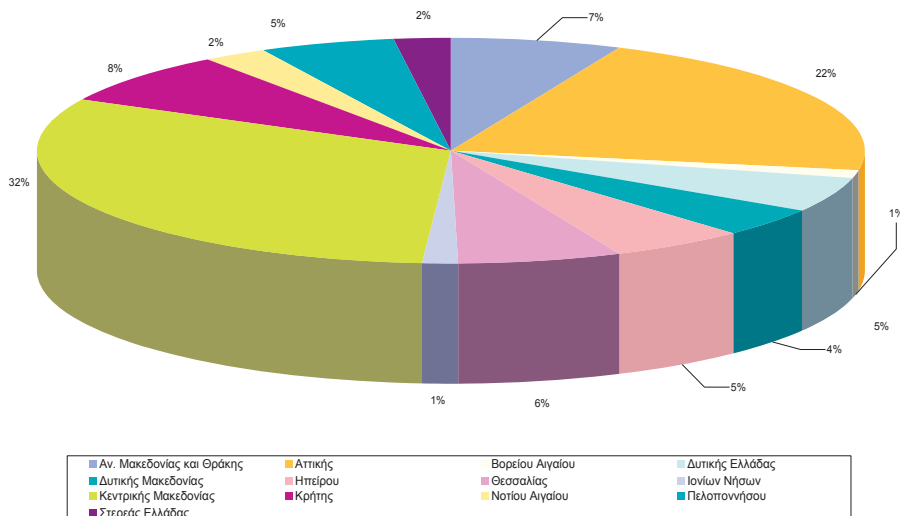

4.9. Προσφερόμενες θέσεις ανά Περιφέρεια και μορφή ενταγμένου φορέα

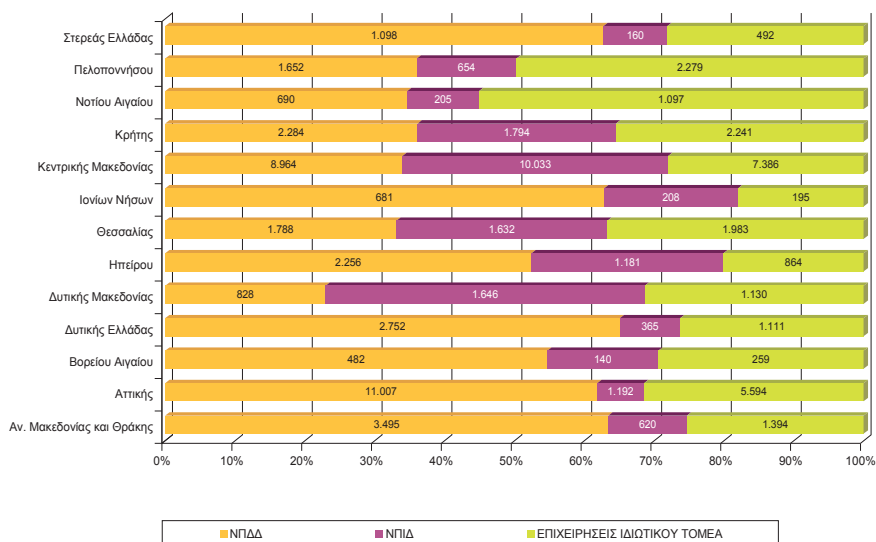

4.10. Προσφερόμενες θέσεις ανά μορφή ενταγμένου φορέα

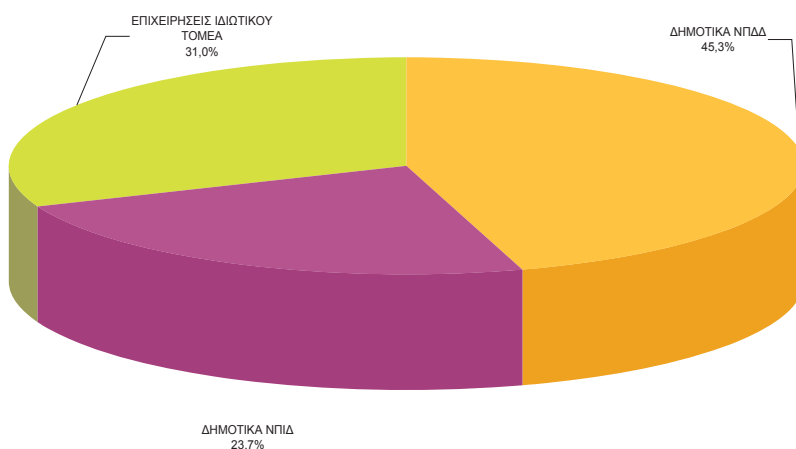

4.11. Προσφερόμενες θέσεις ανά Περιφέρεια και είδος ενταγμένης δομής

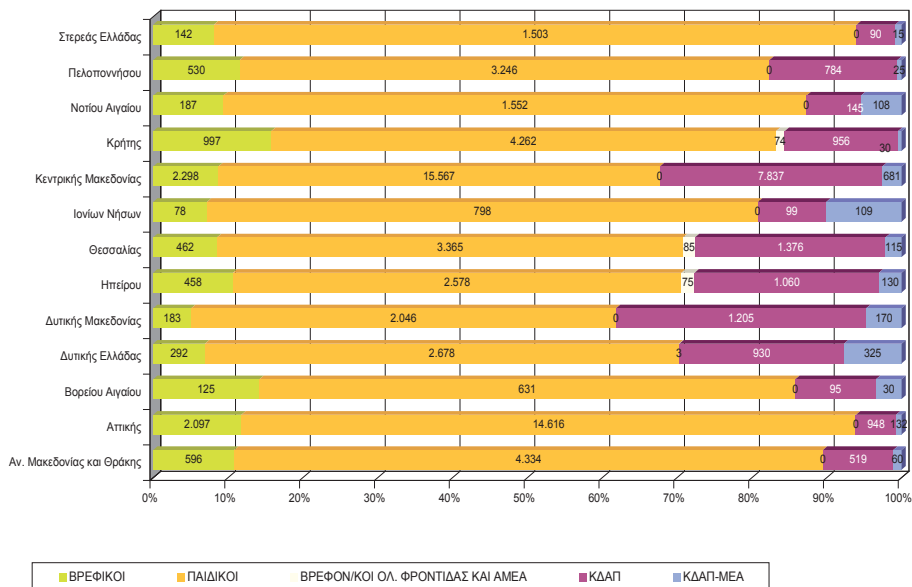

4.12. Προσφερόμενες θέσεις ανά είδος ενταγμένης Δομής

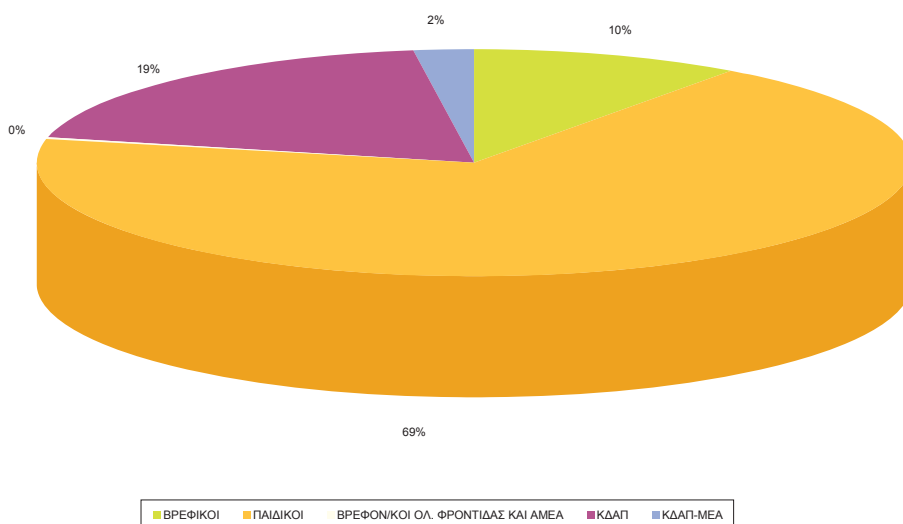

4.13. Προσφερόμενες θέσεις ανά μορφή ενταγμένου φορέα και είδος δομής

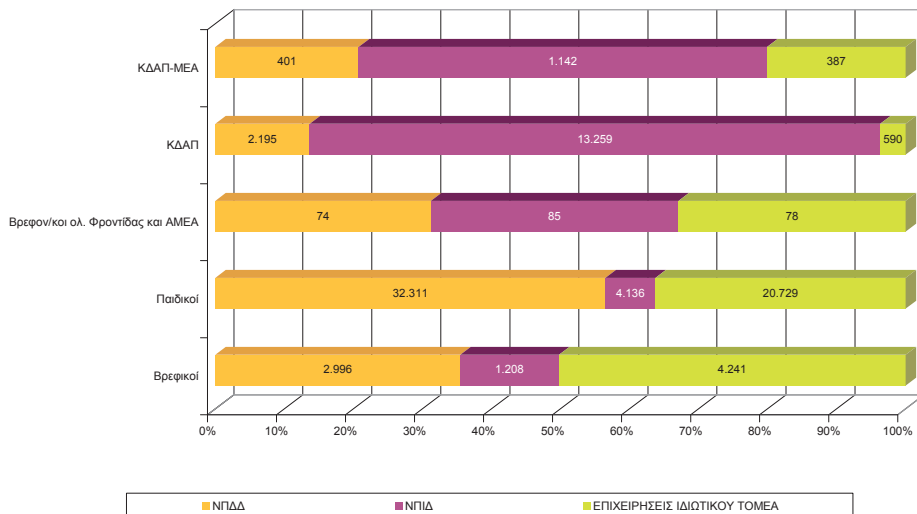

4.14. Συγκεντρωτικά στοιχεία προγράμματος

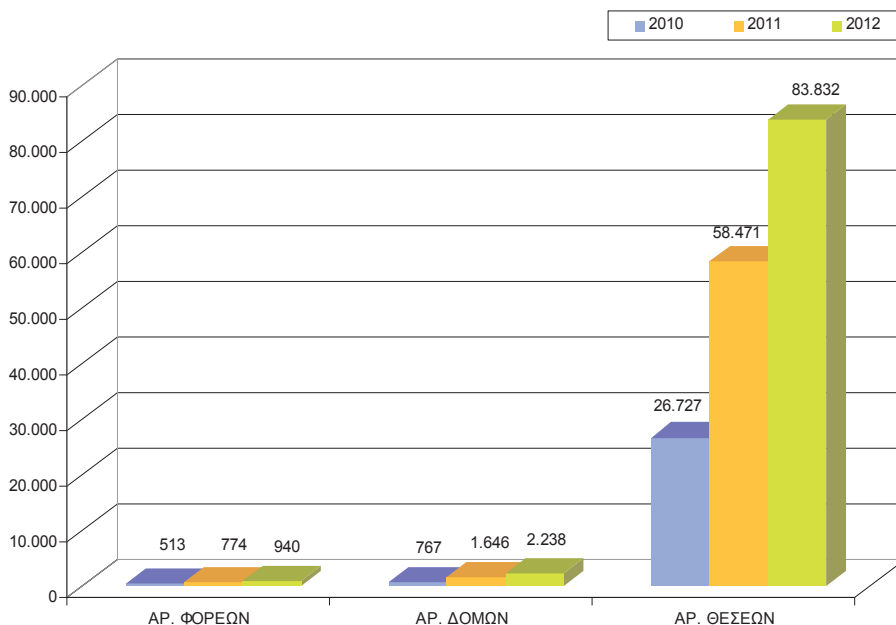

4.15. Αιτήσεις γυναικών, ανά περιφέρεια

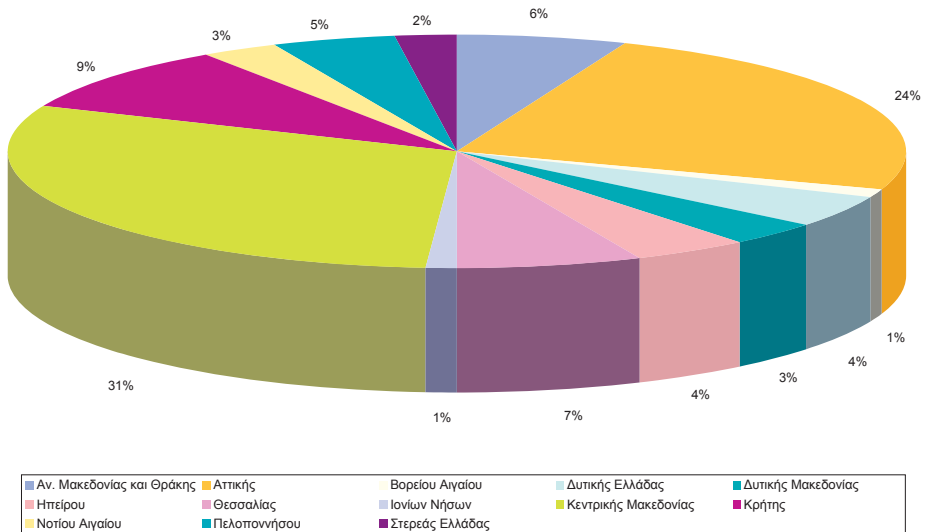

4.16. Ωφελούμενες γυναίκες ανά περιφέρεια

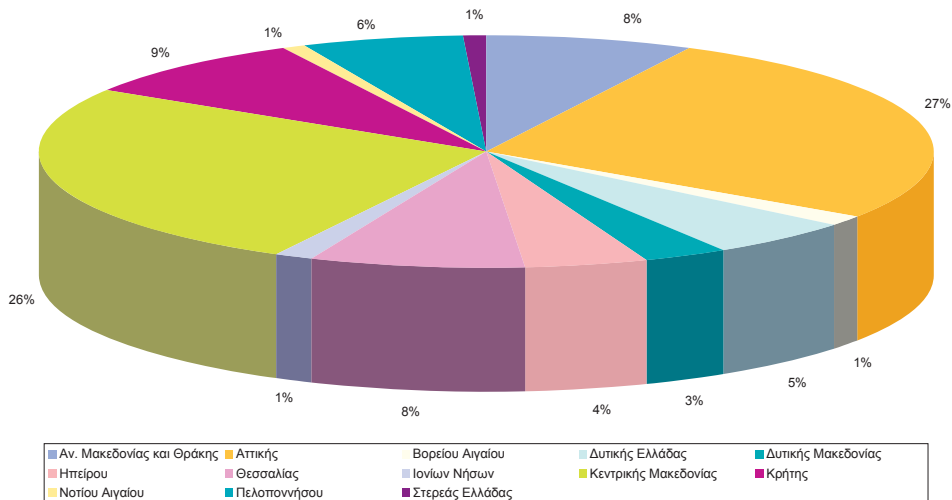

4.17. Αιτήσεις γυναικών ανά κατηγορία απασχόλησης

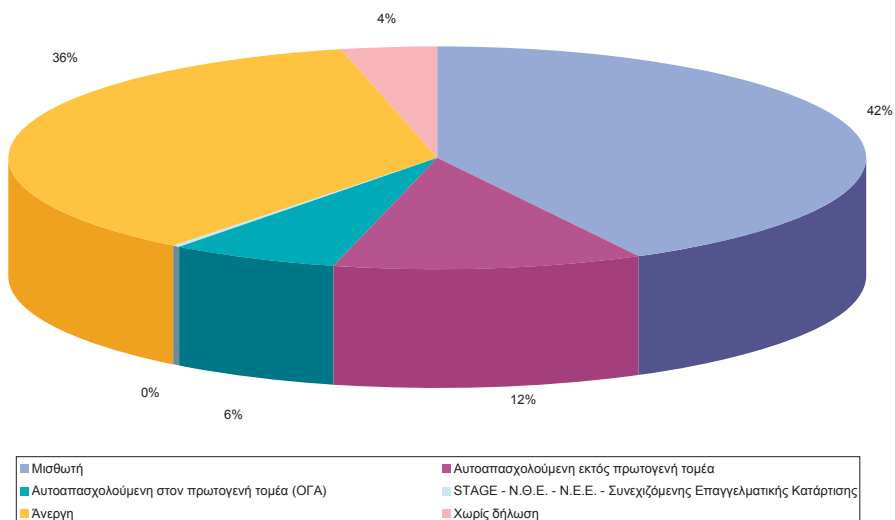

4.18. Ωφελούμενες γυναίκες, ανά κατηγορία απασχόλησης

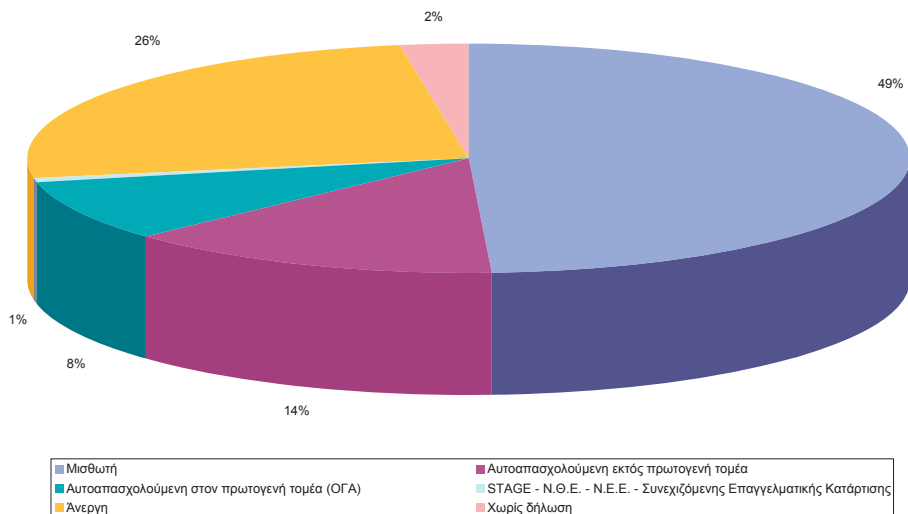

4.19. Αιτήσεις γυναικών, ανά κατηγορία εισοδήματος

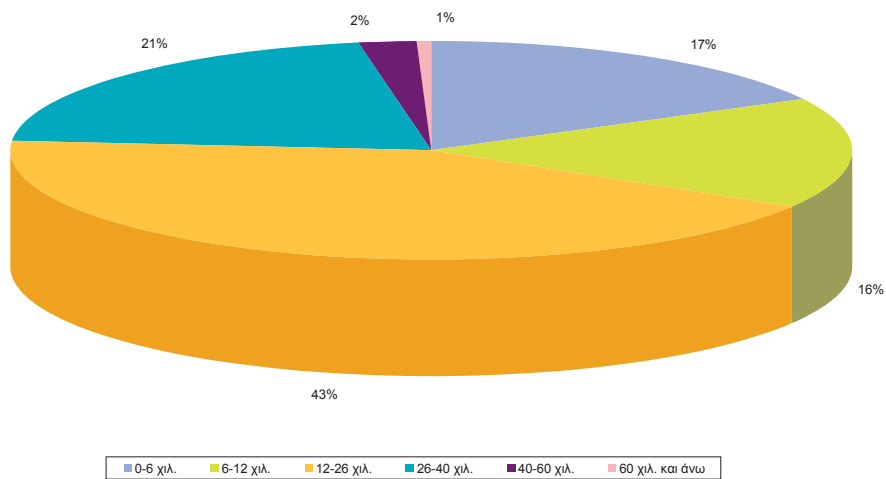

4.20. Ωφελούμενες γυναίκες, ανά κατηγορία εισοδήματος

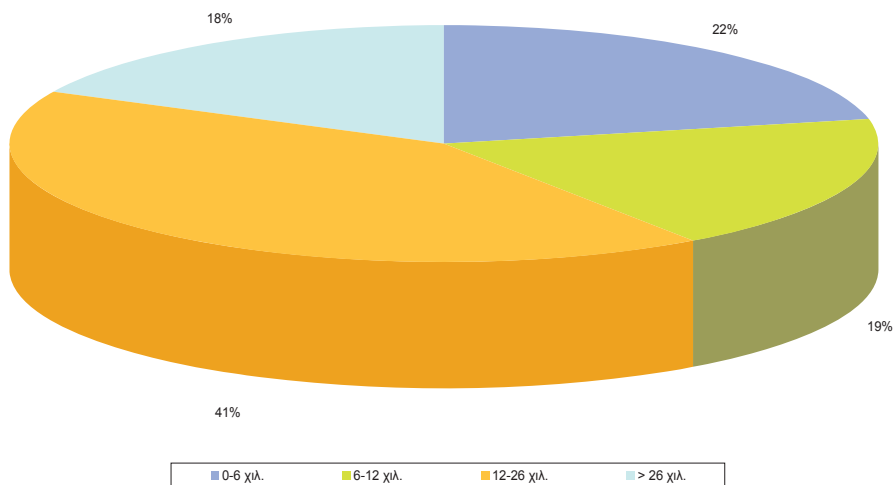

4.21. Αιτήσεις γυναικών, ανά ηλικιακή κατηγορία

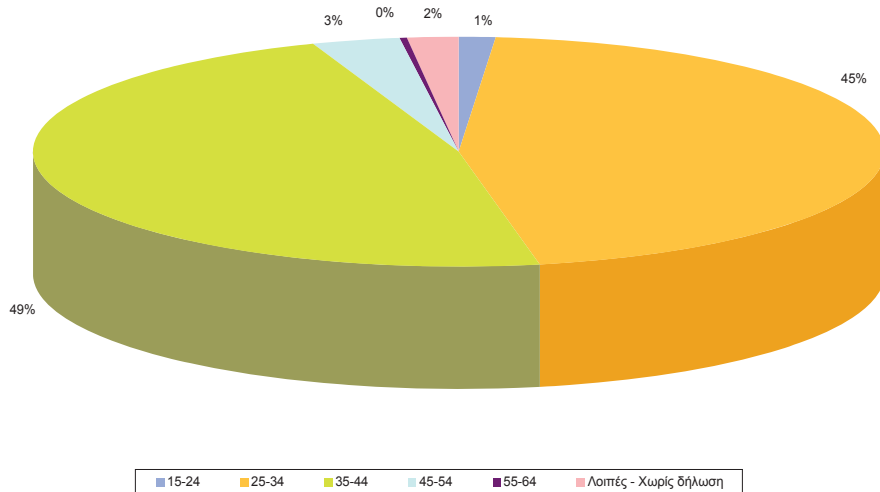

4.22. Ωφελούμενες γυναίκες, ανά ηλικιακή κατηγορία

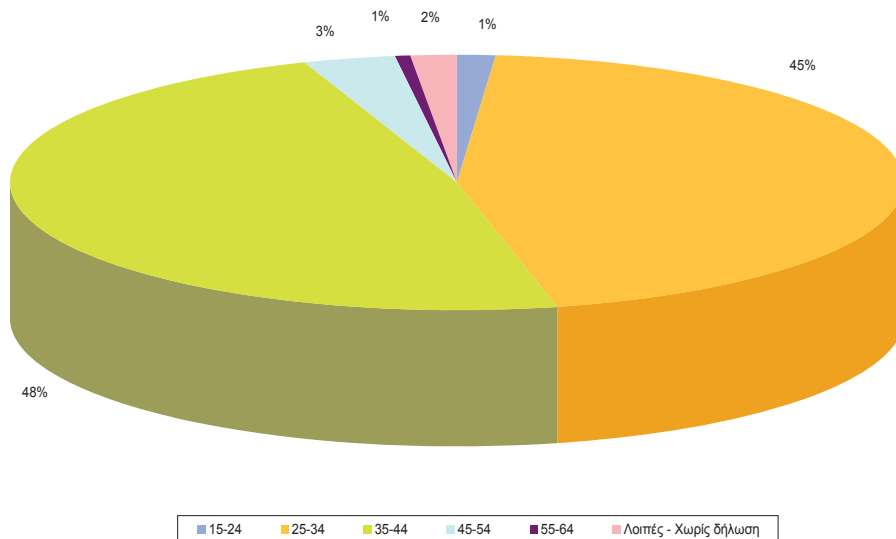

4.23. Αιτήσεις γυναικών, ανά οικογενειακή κατάσταση

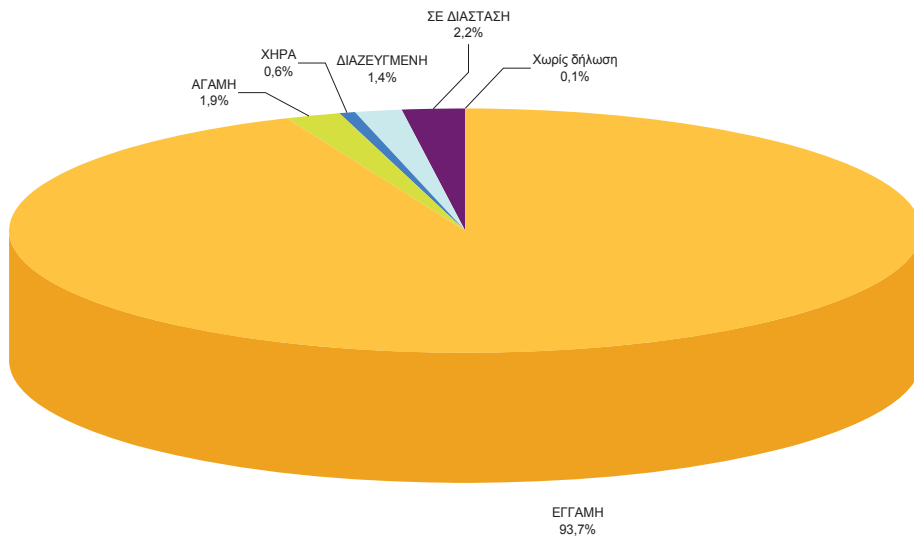

4.24. Ωφελούμενες γυναίκες ανά οικογενειακή κατάσταση

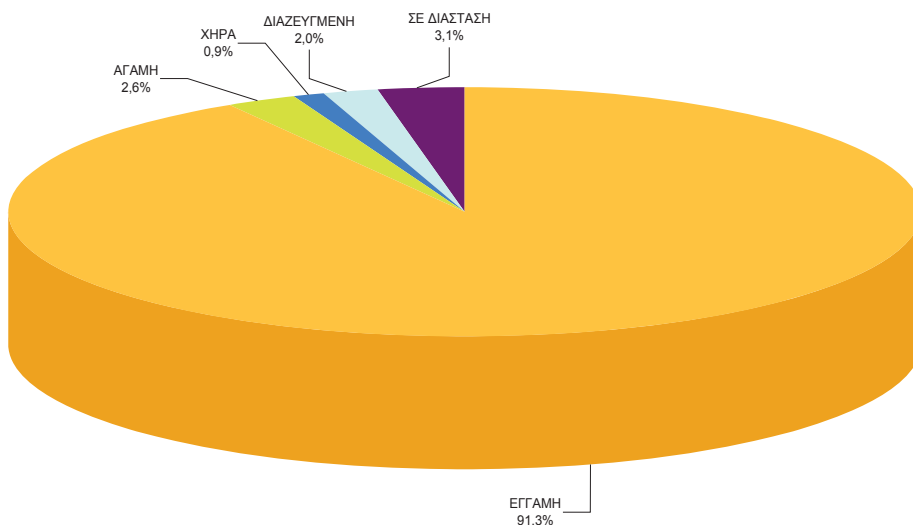

4.25. Αιτήσεις γυναικών, ανά επίπεδο εκπαίδευσης

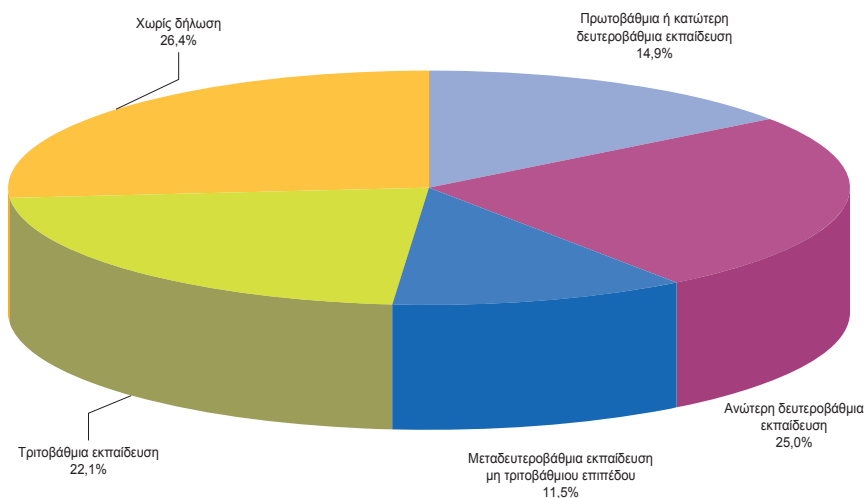

4.26. Ωφελούμενες γυναίκες, ανά επίπεδο εκπαίδευσης

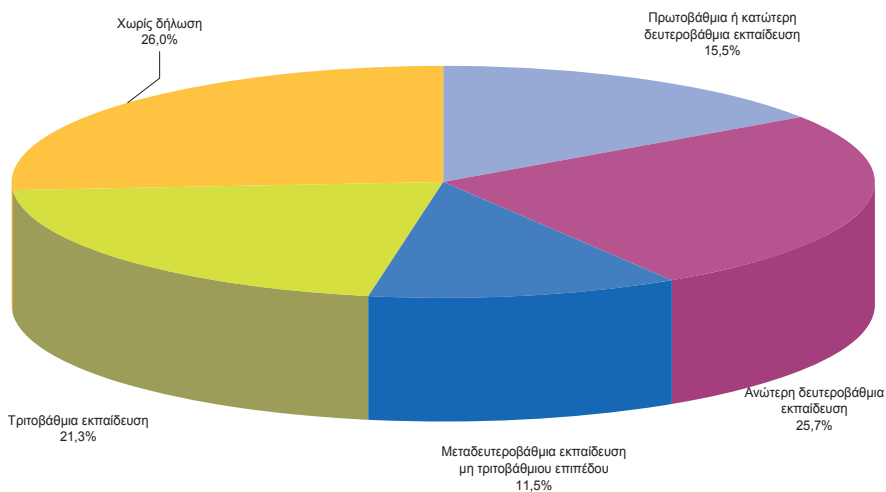

4.27. Αιτήσεις γυναικών ανά περιφέρεια και υπηκοότητα

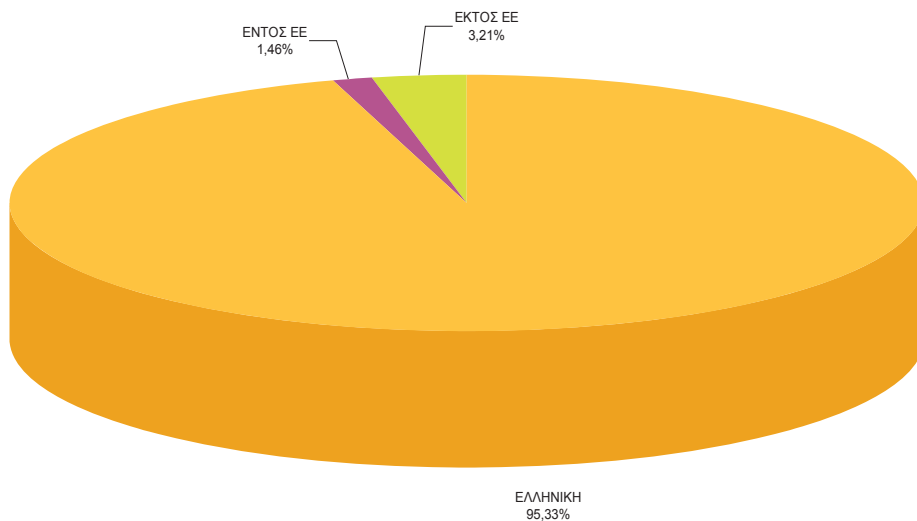

4.28. Ωφελούμενες γυναίκες ανά περιφέρεια και υπηκοότητα

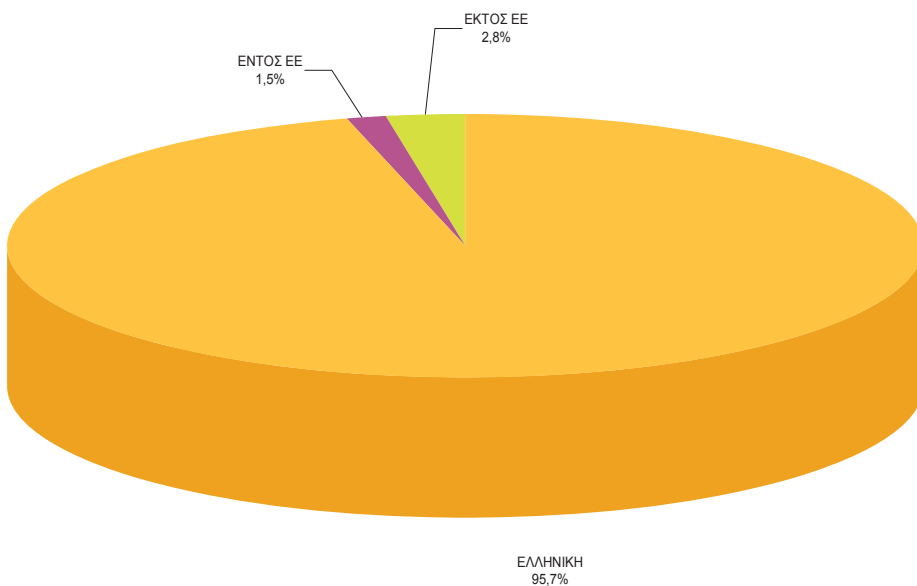

4.29. Αιτήσεις τέκνων, ανά Περιφέρεια

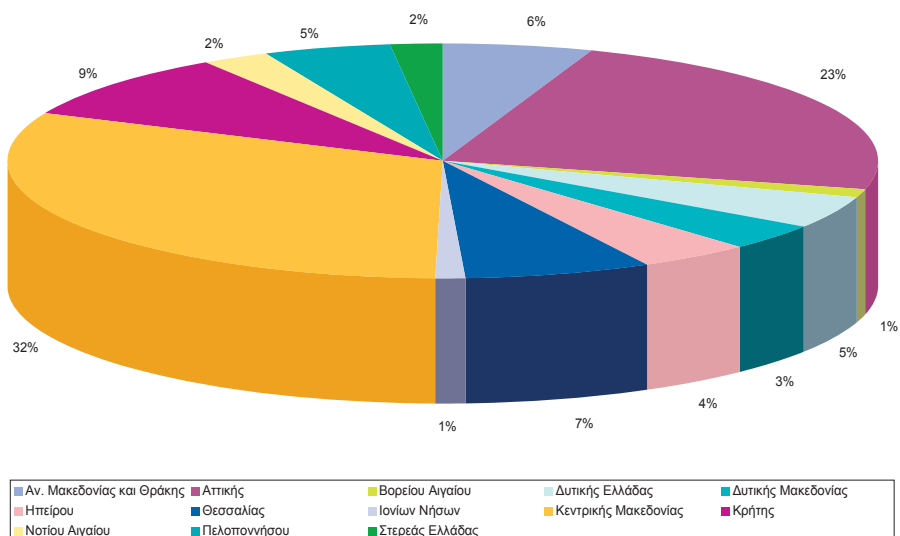

4.30. Τέκνα που τοποθετούνται στις δομές ανά περιφέρεια

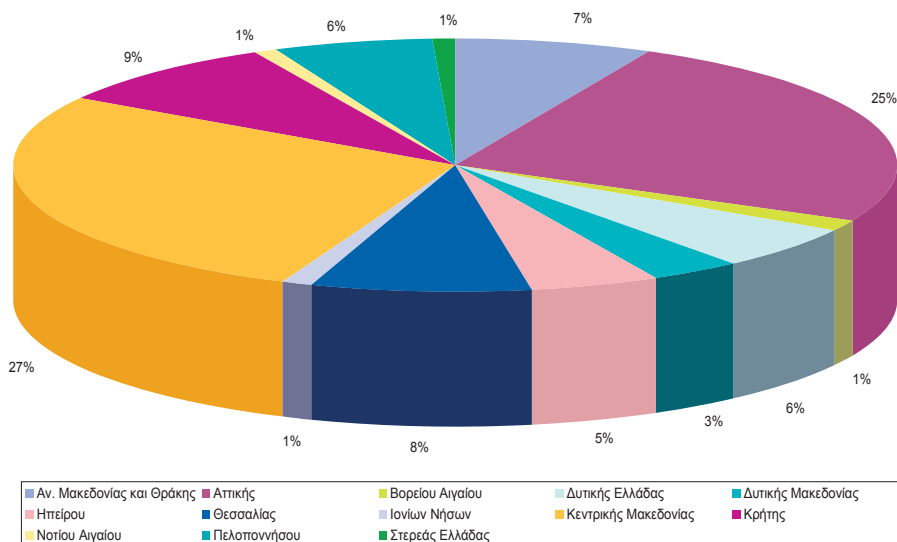

4.31. Αιτήσεις τέκνων, ανά είδος ενταγμένης δομής

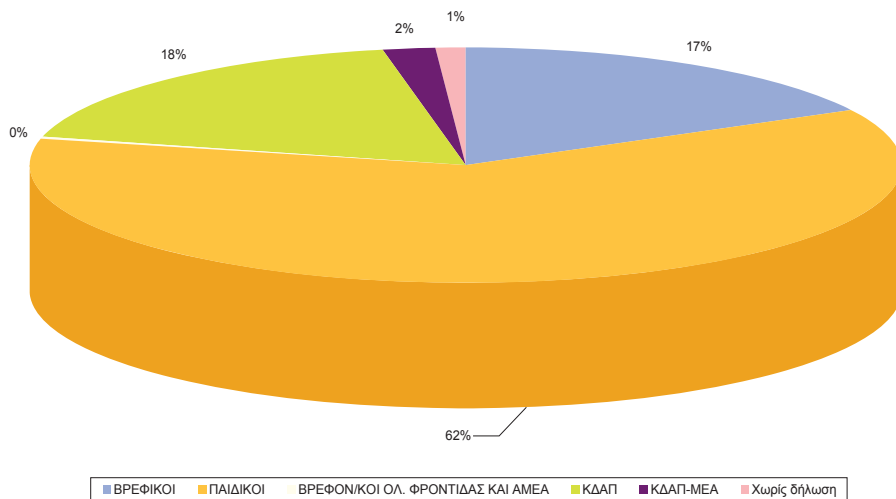

4.32. Τέκνα που τοποθετούνται στις δομές ανά είδος δομής

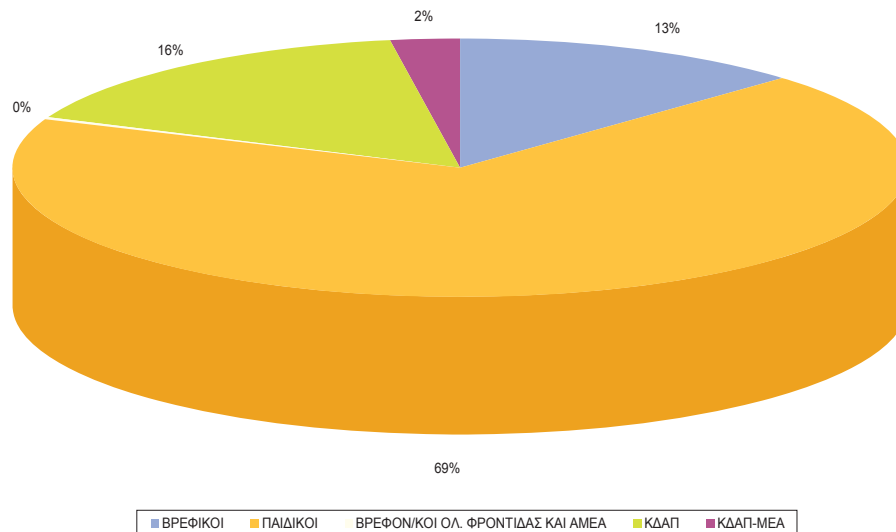

4.33. Αιτήσεις τέκνων, ανά μορφή φορέα (1η επιλογή)

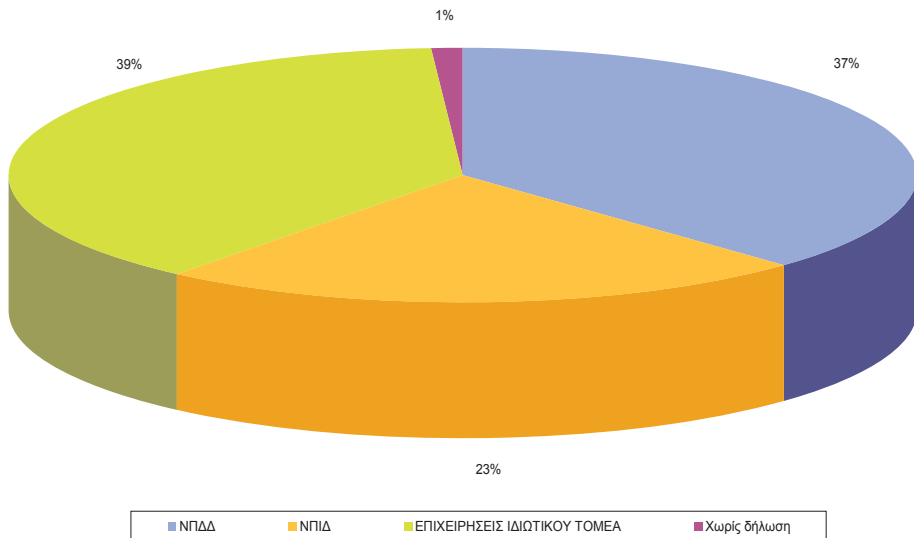

4.34. Τέκνα που τοποθετούνται στις δομές, ανά μορφή φορέα

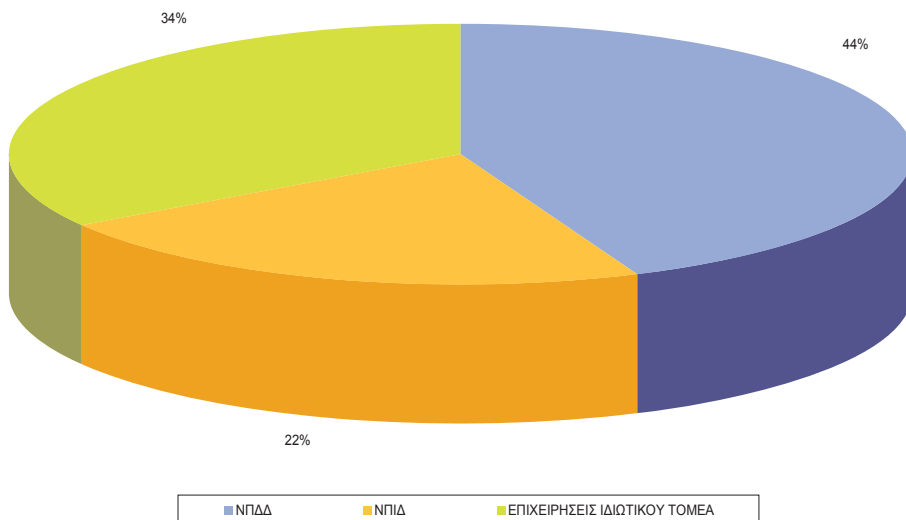

4.35. Αιτήσεις τέκνων (1η επιλογή), ανά κατηγορία θέσης δομής και μορφή φορέα

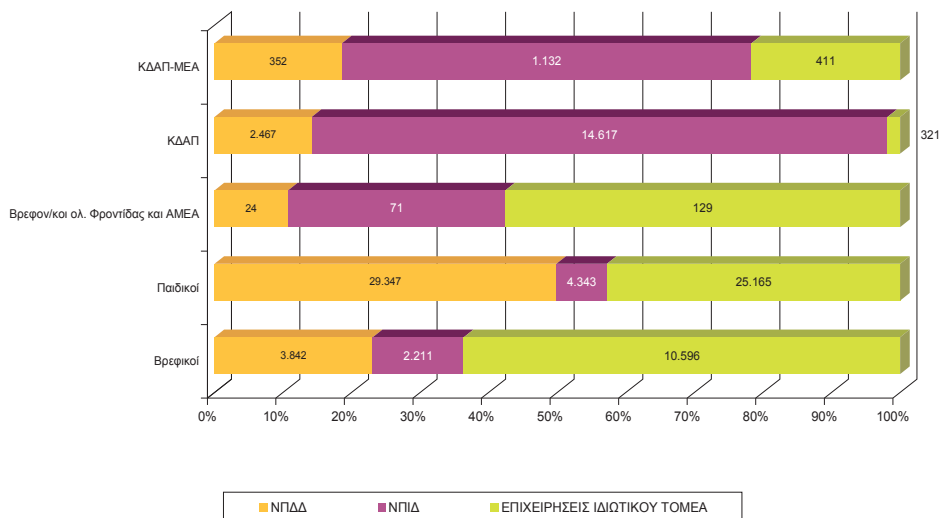

4.36. Αριθμός τέκνων που τοποθετούνται στις δομές, ανά κατηγορία θέσης δομής και μορφή φορέα

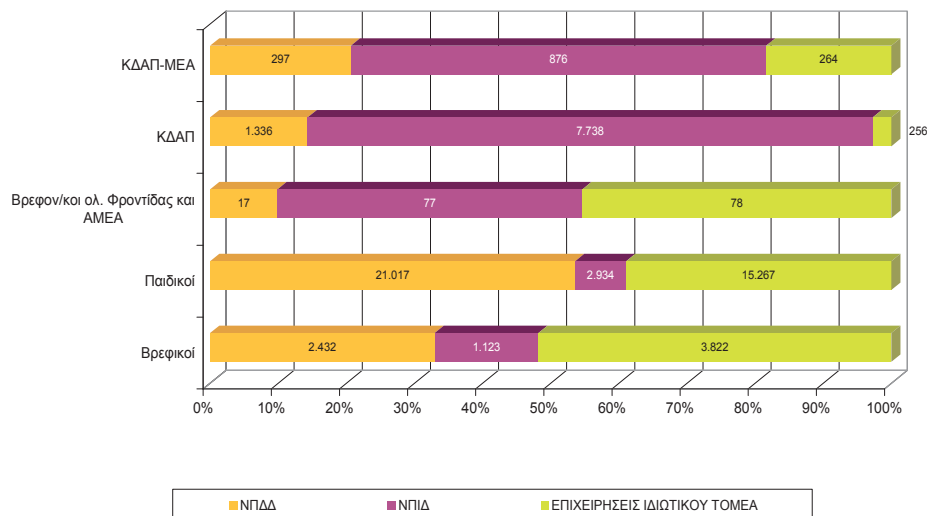

4.37. Συγκριτικά στοιχεία αιτήσεων (έτη 2010 - 2012)

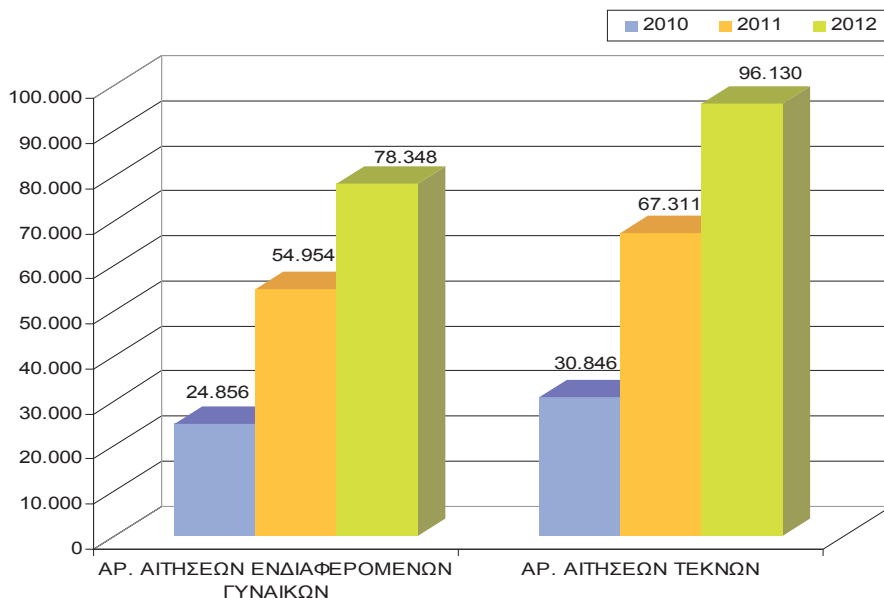

4.38. Συγκριτικά στοιχεία ωφελούμενων γυναικών και τοποθετούμενων παιδιών (σύγκριση 2011 - 2012)

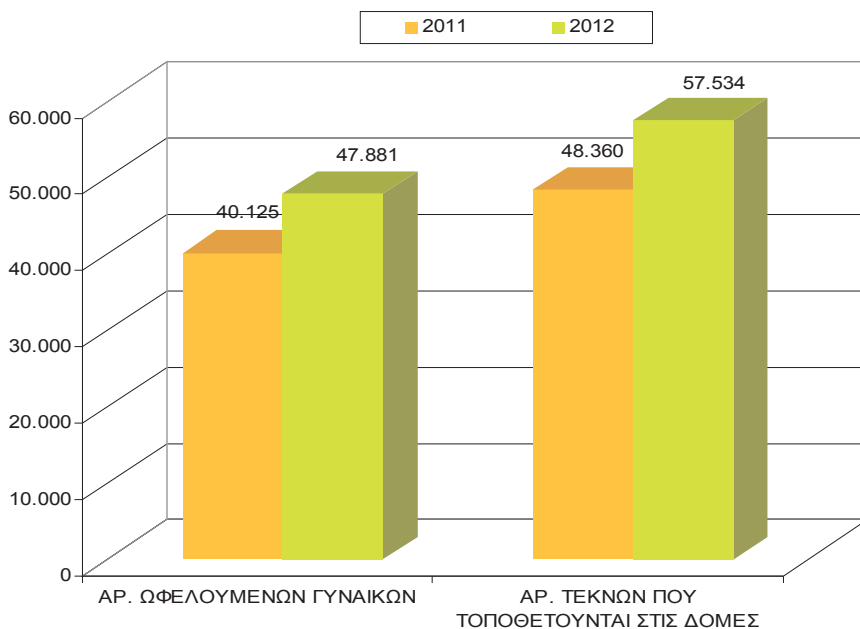

5. Πρόγραμμα «Εναρμόνιση Οικογενειακής και Επαγγελματικής Ζωής» - Βοήθεια στο Σπίτι

Τα στοιχεία αυτής της ενότητας προέρχονται από τη Βάση Δεδομένων που σχεδιάστηκε και αναπτύχθηκε από την ΕΕΤΑΑ στο πλαίσιο της υλοποίησης του προγράμματος «Εναρμόνιση Οικογενειακής και Επαγγελματικής Ζωής».

Το πρόγραμμα ανατέθηκε στην ΕΕΤΑΑ από τη Γενική Γραμματεία Διαχείρισης Κοινοτικών και άλλων Πόρων και αφορούσε στην παροχή κατ' οίκον υπηρεσιών φροντίδας σε εξαρτώμενα μέλη των οικογενειών ανέργων και αναγνωρισμένα επαπειλούμενων με ανεργία εργαζομένων που ωφελούνται από ενεργητικές πολιτικές απασχόλησης.

5.1. Επιλέξιμοι φορείς ανά περιφέρεια

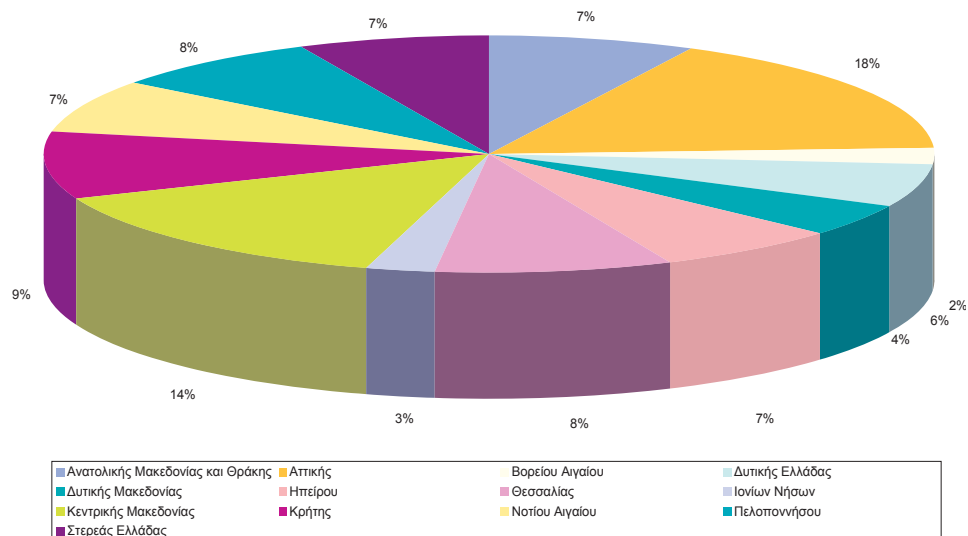

5.2. Επιλέξιμες μονάδες ανά περιφέρεια

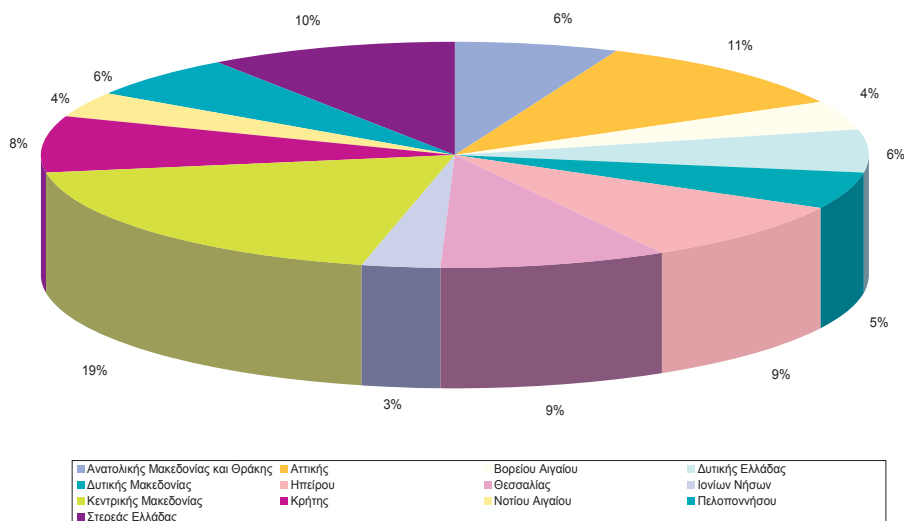

5.3. Επιλέξιμες φορείς ανά νομική μορφή

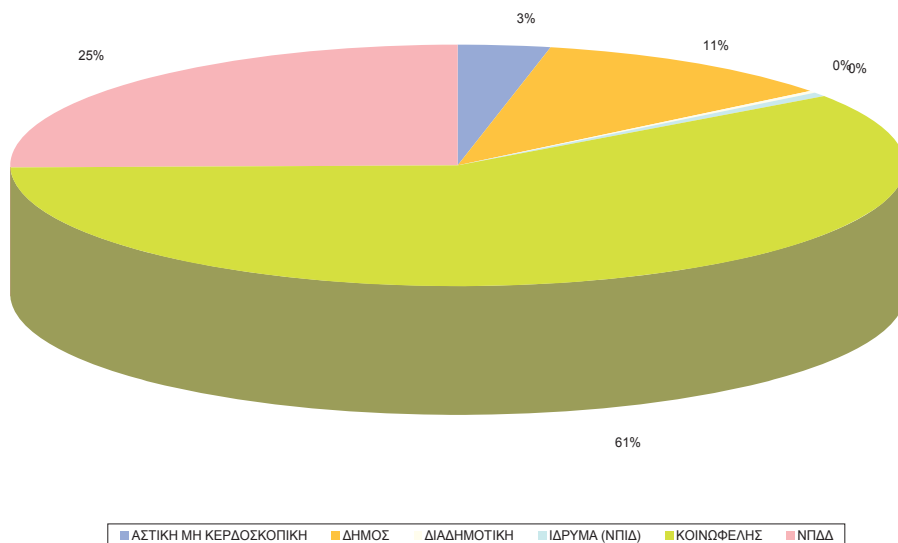

5.4. Επιλέξιμες μονάδες ανά νομική μορφή φορέα

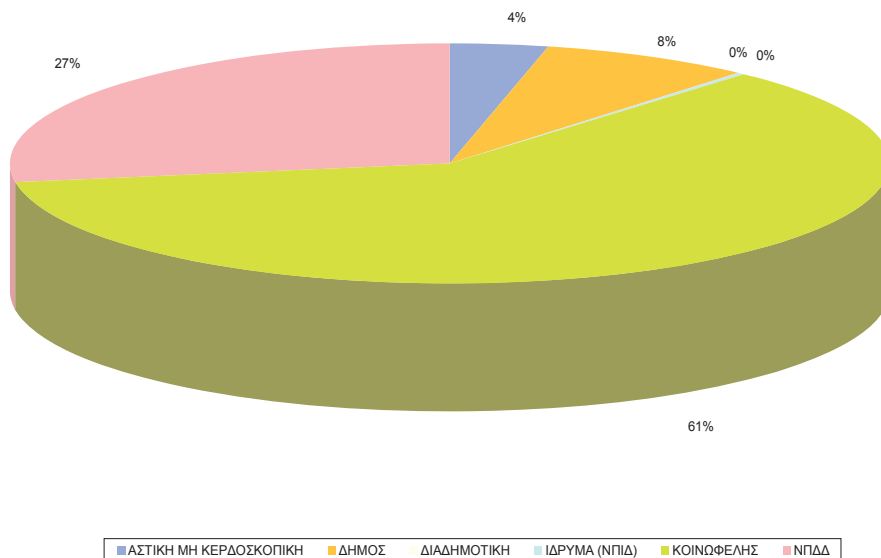

5.5. Αριθμός εξυπηρετούμενων ανά Περιφέρεια

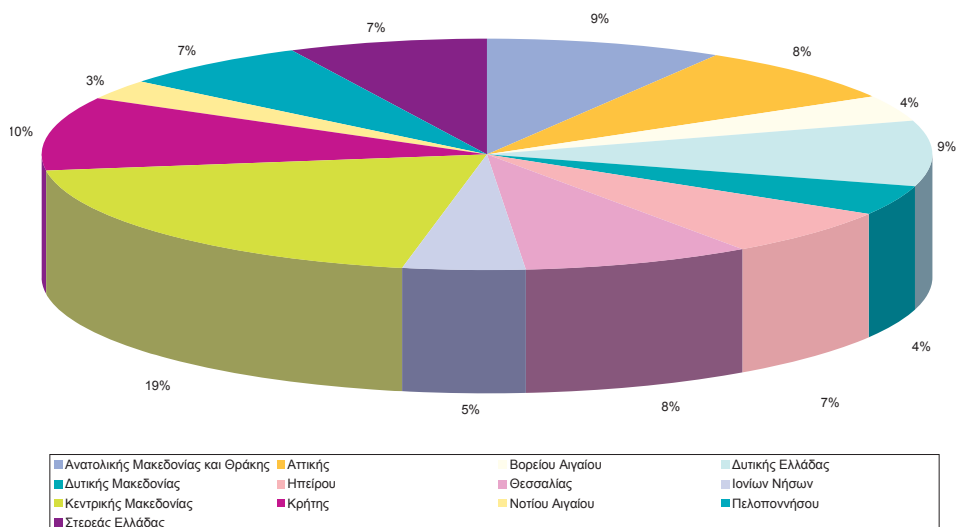

5.6. Αριθμός εξυπηρετούμενων ανά νομική μορφή

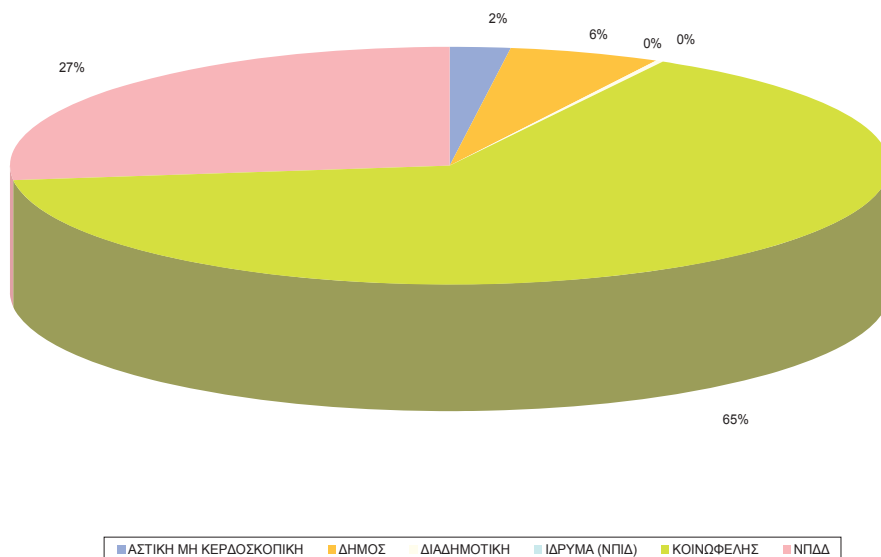

5.7. Αριθμός εργαζομένων ανά περιφέρεια

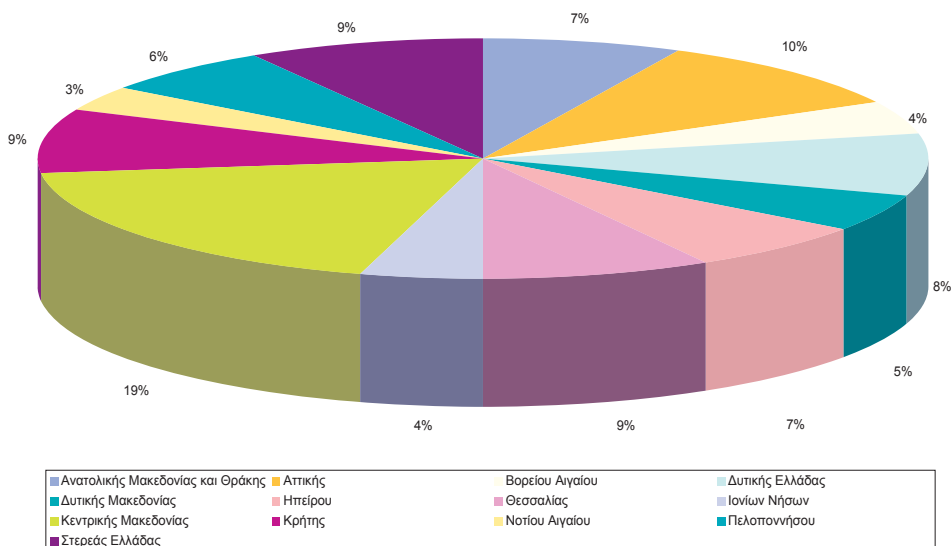

5.8. Αριθμός εργαζομένων ανά νομική μορφή φορέα

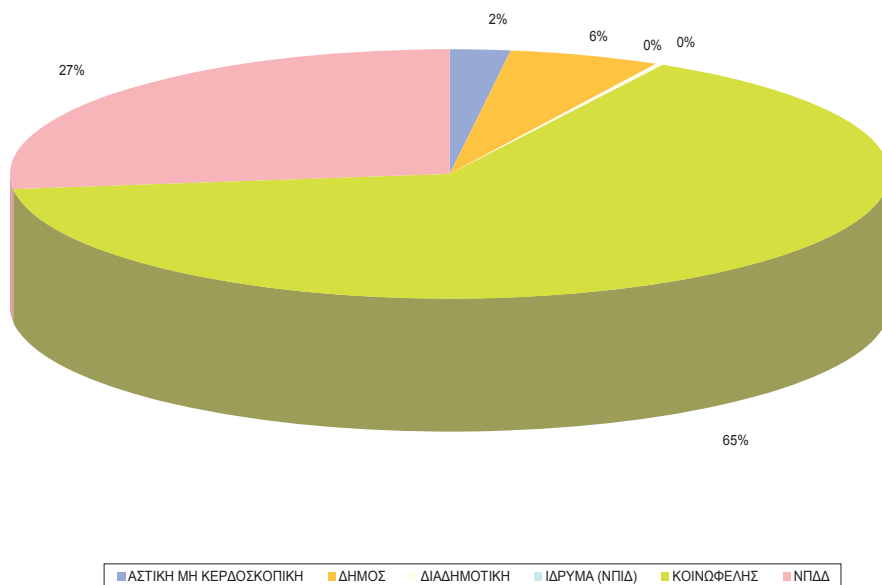

5.9. Αριθμός φορέων ανά περιφέρεια και νομική μορφή φορέα

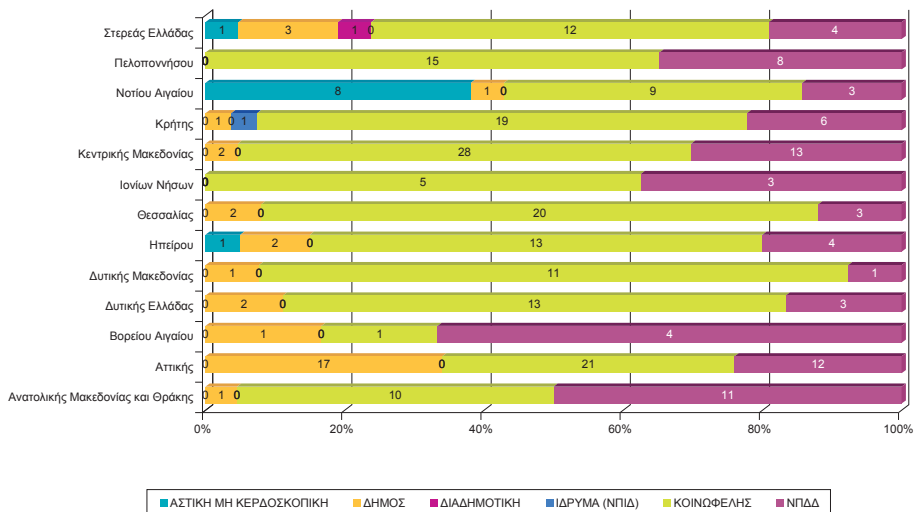

5.10. Αριθμός δομών ανά περιφέρεια και νομική μορφή φορέα

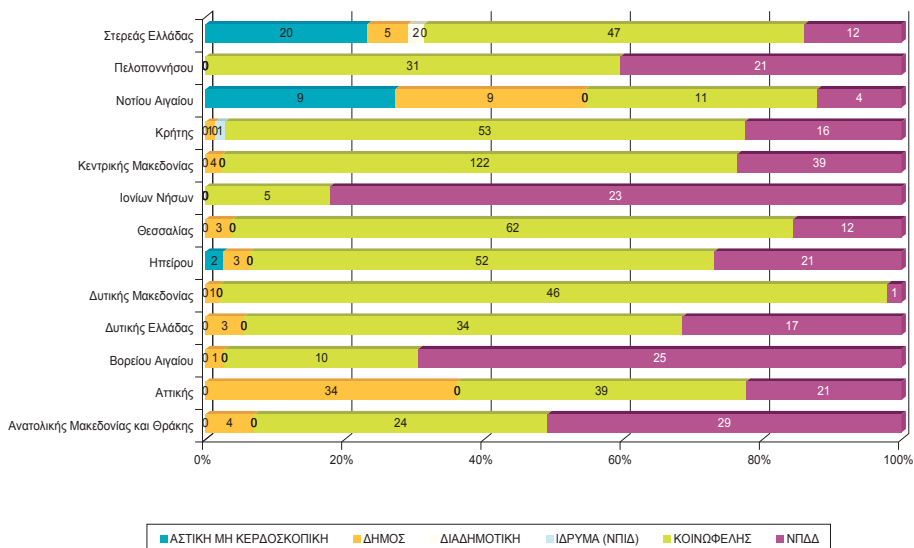

5.11. Αριθμός φορέων ανά τάξεις πλήθους δομών

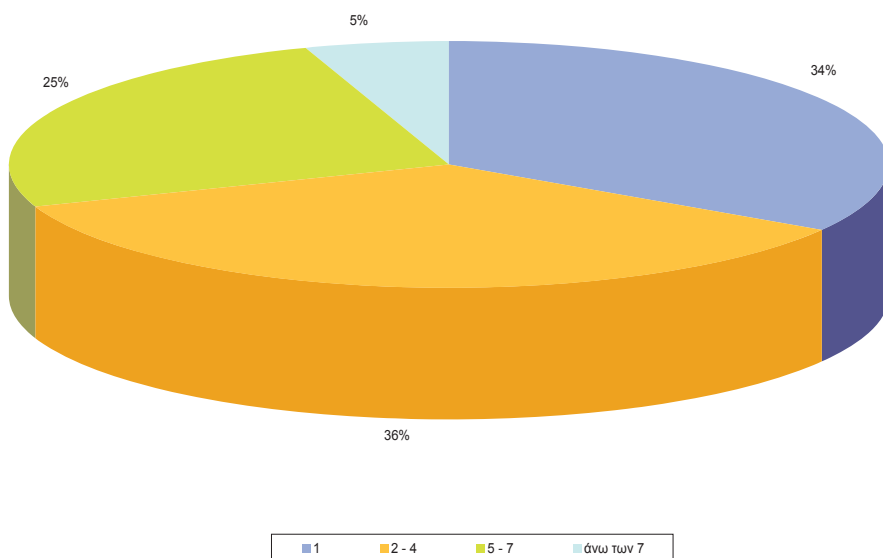

5.12. Αριθμός φορέων ανά τάξεις πλήθους εξυπηρετούμενων

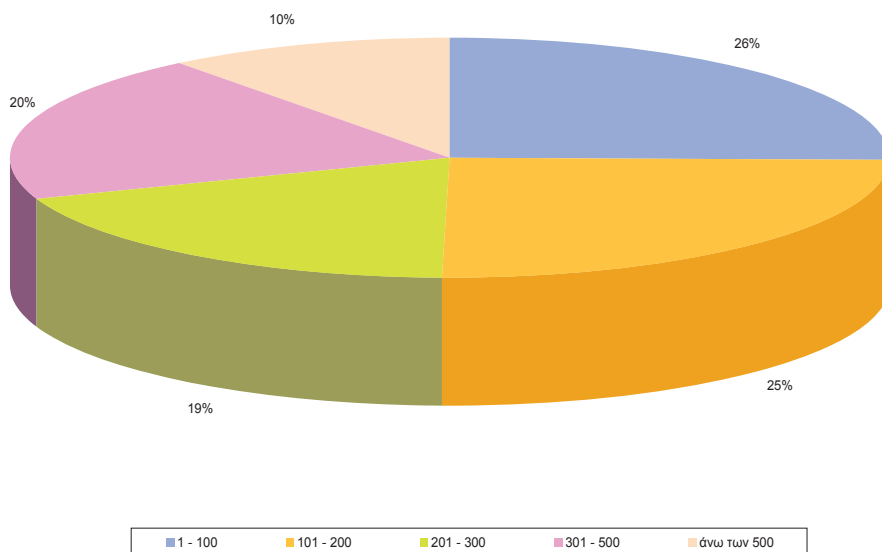

6. Κέντρα Ημερήσιας Φροντίδας Ηλικιωμένων (ΚΗΦΗ)

Τα στοιχεία αυτής της ενότητας προέρχονται από τη Βάση Δεδομένων που σχεδιάστηκε και αναπτύχθηκε από την ΕΕΤΑΑ στο πλαίσιο έργου που ανατέθηκε στην ΕΕΤΑΑ από τη Γενική Γραμματεία Διαχείρισης Κοινοτικών και άλλων Πόρων.

Το έργο αφορούσε σε ενέργειες στήριξης ηλικιωμένων και λοιπών ατόμων που χρήζουν βοήθειας για την ενίσχυση της απασχολησιμότητας των εμμέσως ωφελούμενων ατόμων.

6.1. Φορείς ανά περιφέρεια

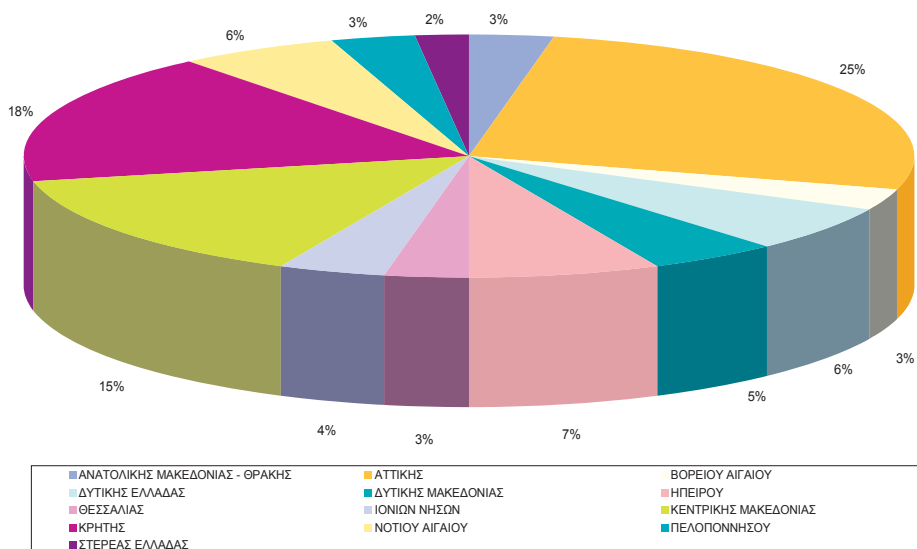

6.2. Φορείς ανά νομική μορφή

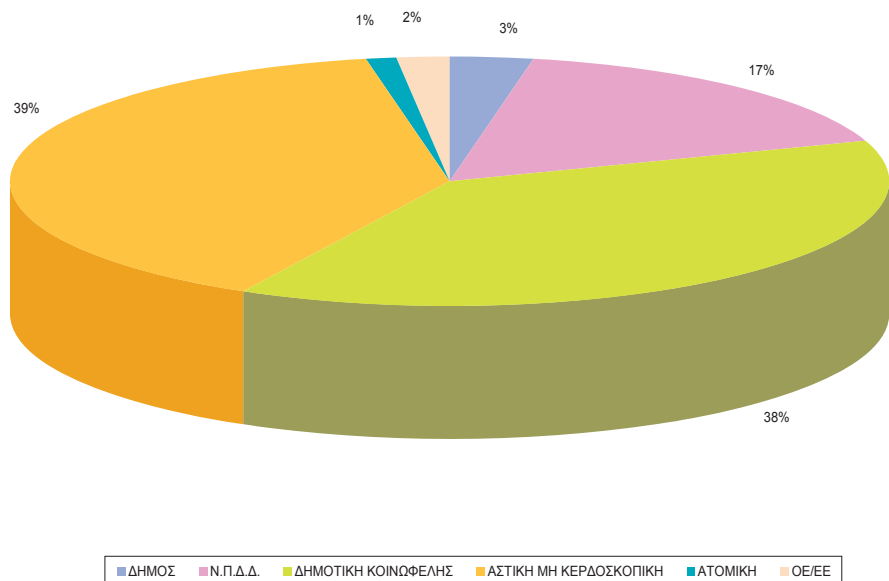

6.3. Φορείς ανά είδος κέντρου

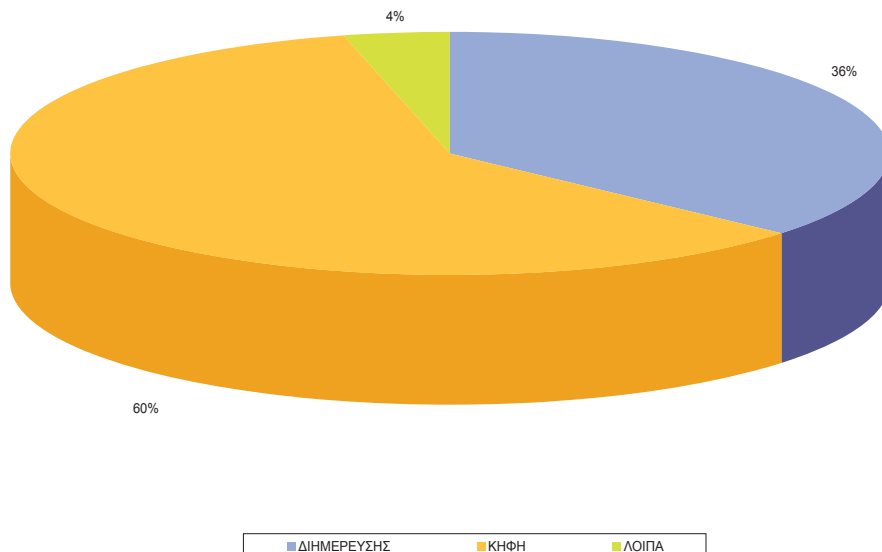

6.4. Αριθμός ωφελούμενων ανά περιφέρεια

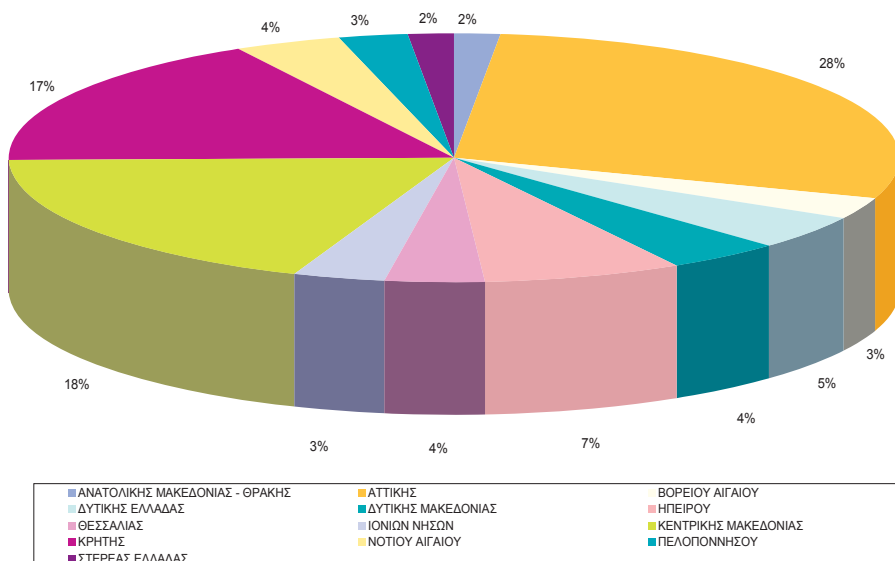

6.5. Ωφελούμενοι ανά νομική μορφή φορέα

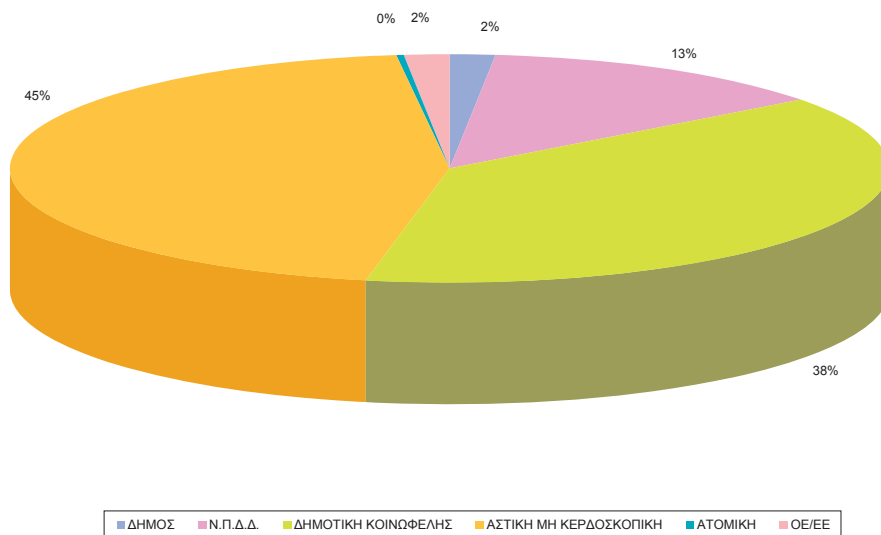

6.6. Ωφελούμενοι ανά είδος φορέα

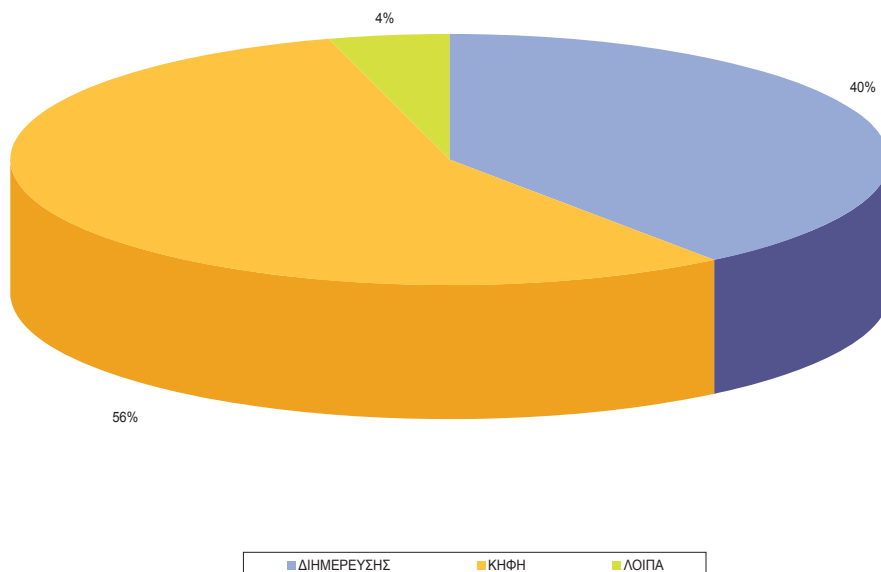

6.7. Αριθμός φορέων ανά περιφέρεια και νομική μορφή

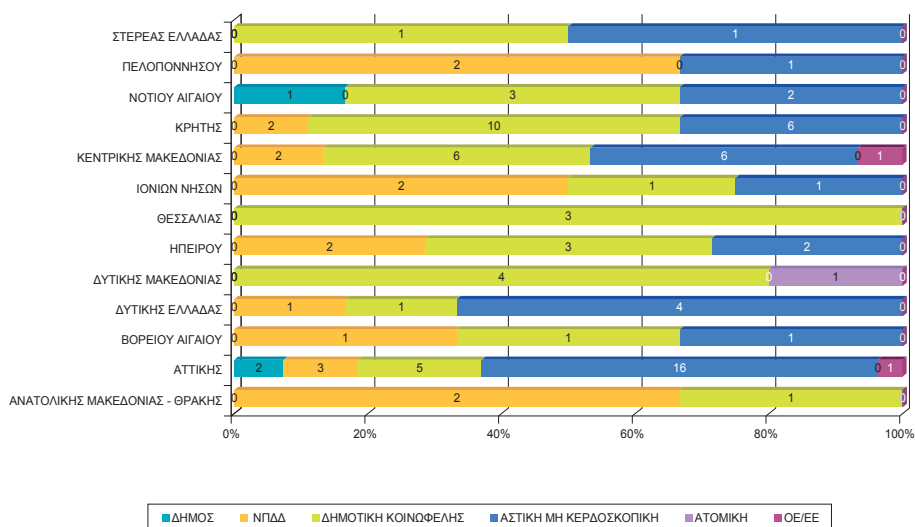

6.8. Αριθμός φορέων ανά νομική μορφή και είδος φορέα

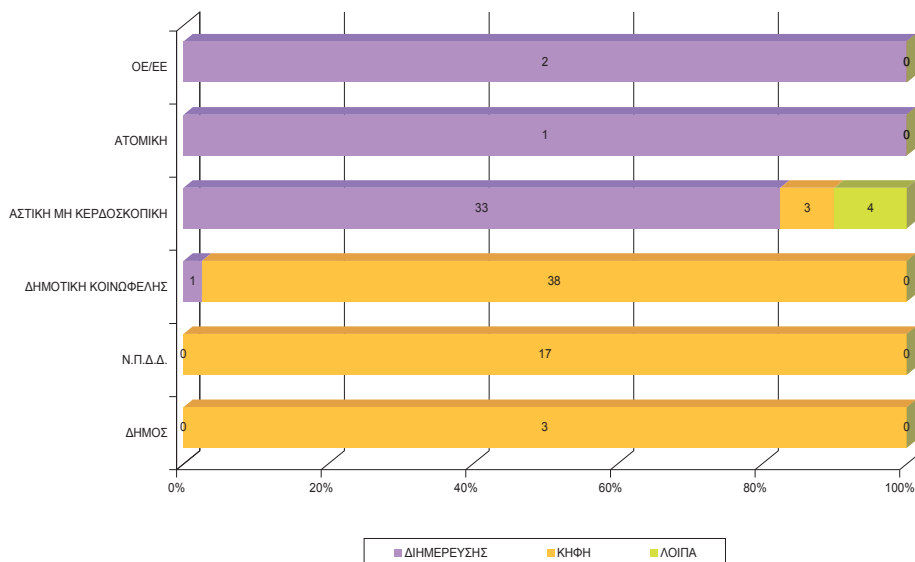

7. Η Τοπική Αυτοδιοίκηση στην Ευρωπαϊκή Ένωση

Τα στοιχεία αυτής της ενότητας στηρίζονται στα επίσημα στοιχεία της Eurostat, του Ο.Ο.Σ.Α. και της CEMR - Dexia

7.1. Η διάρθρωση της Ευρωπαϊκής Τοπικής Αυτοδιοίκησης

	Πληθυσμός (χιλιιάδες)	Μέσος πληθυσμός ΟΤΑ	Έκταση (Κμ ²)	Μέση έκταση ΟΤΑ (Κμ ²)	Α' Βαθμίδα	Β' Βαθμίδα	Γ' Βαθμίδα
Αυστρία	8.388	3.560	83.871	36	2.357	9	
Βέλγιο	10.883	18.480	30.528	52	589	10	6
Βουλγαρία	7.534	28.540	111.002	420	264		
Κύπρος	804	2.120	5.695	15	379		
Τσεχία	10.517	1.680	78.868	13	6.249	14	
Δανία	5.546	56.590	43.098	440	98	5	
Εσθονία	1.340	5.930	45.227	200	226		
Φινλανδία	5.363	15.960	338.145	1.006	336	2	
Γαλλία	64.848	1.770	633.210	17	36.697	101	27
Γερμανία	81.757	7.080	357.027	31	11.553	301	16
Ελλάδα	11.305	34.780	131.957	406	325	13	
Ουγγαρία	10.000	3.150	93.029	29	3.177	19	
Ιρλανδία	4.476	39.260	69.797	612	114		

	Πληθυσμός (χιλιάρδες)	Μέσος πληθυσμός ΟΤΑ	Έκταση (Κμ ²)	Μέση έκταση ΟΤΑ (Κμ ²)	Α' Βαθμίδα	Β' Βαθμίδα	Γ' Βαθμίδα
Ιταλία	60.468	7.470	301.336	37	8.094	110	20
Λετονία	2.239	18.820	64.589	543	119		
Λιθουανία	3.287	54.780	65.300	1088	60		
Λουξεμβούργο	506	4.780	2.586	24	106		
Μάλτα	416	6.120	316	5	68		
Ολλανδία	16.612	39.740	41.528	99	418	12	
Πολωνία	38.187	15.400	312.685	126	2.479	379	16
Πορτογαλία	10.637	34.540	92.152	299	308	2	
Σλοβακία	5.430	1.850	49.034	17	2.930	8	
Σλοβενία	2.049	9.760	20.273	97	210		
Ισπανία	46.073	5.680	505.997	62	8.116	52	17
Σουηδία	9.378	32.340	449.964	1.552	290	20	
Ηνωμένο Βασίλειο	61.990	152.680	243.820	601	406	28	3
Ε.Ε.-27	501.636	5.630	4.409.047	49	89.699	1.125	104

(πηγή: Dexia-CEMR)

Εξέλιξη κατά κεφαλή ΑΕΠ σε Μονάδες Αγοραστικής Δύναμης, στην Ελλάδα, 2000-2011, με βάση 100 το αντίστοιχο της ΕΕ

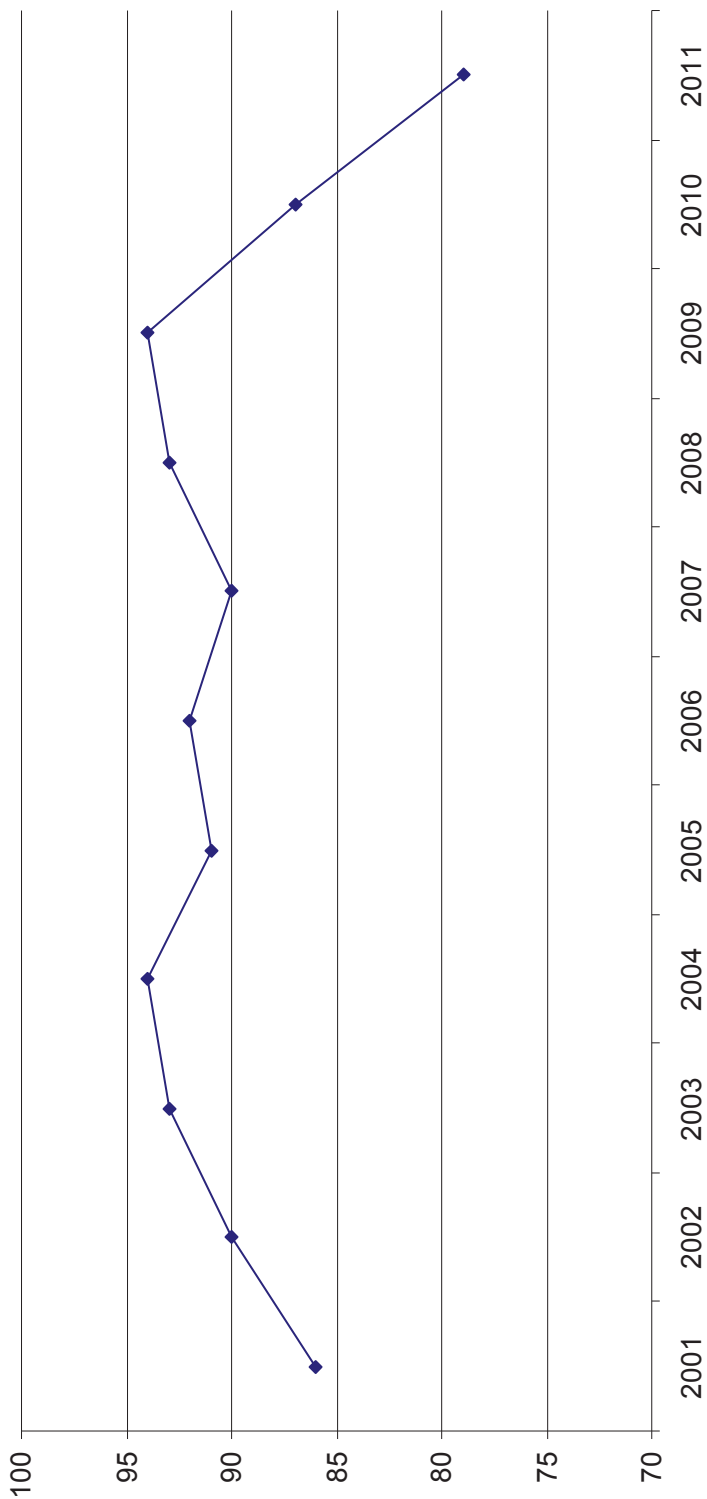

7.2. Κατά κεφαλή ΑΕΠ σε μονάδες αγοραστικής Δύναμης

	2001	2002	2003	2004	2005	2006	2007	2008	2009	2010	2011
ΕΕ των 27	100	100	100	100	100 ^b	100	100	100	100	100	100
ΕΕ των 15	115	114	114	113	113 ^b	112	111	111	110	110	110
Ευρωζώνη	112	111	110	109	109 ^b	109	109	109	109	108	108
Βέλγιο	124	125	124	121	120 ^b	118	116	116	118	119	119
Βουλγαρία	30	32	34	35	37 ^b	38	40	43	44	44	46
Τσεχία	73	73	77	78	79 ^b	80	83	81	83	80	80
Δανία	128	128	124	126	123 ^b	124	122	125	123	128	125
Γερμανία	116	115	116	115	116 ^b	115	115	116	115	119	121
Εσθονία	46	50	55	57	61 ^b	66	70	69	63	63	67
Ιρλανδία	133	138	142	143	144 ^b	146	147	132	130	129	129
Ελλάδα	86 ^p	90 ^p	93 ^p	94 ^p	91 ^{b,p}	92 ^p	90 ^p	93 ^p	94 ^p	87 ^p	79 ^p
Ισπανία	98	100	101	101	102 ^b	105	105	104	103	99	98
Γαλλία	115	116	111	110	110 ^b	108	108	107	109	108	108
Ιταλία	118	112	111	107	105 ^b	104	104	104	104	101	100
Κύπρος	90	88	88	91	93 ^b	93	94	99	100	97	94
Λετονία	39	41	44	47	50 ^b	53	57	58	54	54	58
Λιθουανία	42	44	49	51	53 ^b	55	59	61	55	57	66 ^b
Λουξεμβούργο	234	240	247	252	254 ^b	270	274	263	255	267	271

	2001	2002	2003	2004	2005	2006	2007	2008	2009	2010	2011
Ουγγαρία	58	61	63	63	63 ^b	63	61	64	65	65	66
Μάλτα	79	81	80	78	78 ^b	77	76	79	83	85	85
Ολλανδία	134	133	129	129	131 ^b	131	132	134	132	131	131
Αυστρία	126	127	128	128	125 ^b	126	124	124	125	127	129
Πολωνία	48	48	49	51	51 ^b	52	54	56	61	63	64
Πορτογαλία	80	80	79	77	79 ^b	79	79	78	80	80	77
Ρουμανία	28	29	31	34	35 ^b	38	41	47	47	47	49
Σλοβενία	80	82	84	87	87 ^b	87	88	91	87	84	84
Σλοβακία	52	54	55	57	60 ^b	63	68	73	73	73	73
Φιλανδία	115	115	113	116	114 ^b	114	117	119	114	113	114
Σουηδία	122	122	124	126	122 ^b	123	125	124	120	124	127
Ηνωμ. Βασίλειο	119	120	121	123	123 ^b	121	117	113	111	111	109
Ισλανδία	132	130	125	131	130 ^b	123	121	123	120	112	111
Νορβηγία	161	155	156	165	177 ^b	185	181	192	177	181	186
Ελβετία	143	143	140	138	136 ^b	139	144	149	150	154	157
Μαυροβούνιο					31	36	40	43	41	42	42
Κροατία	51	52	55	56	57 ^b	58	61	63	62	59	61
FYROM	25	25	26	27	29 ^b	30	31	34	36	36	35
Σερβία					32	32	33	36	36	35	35

	2001	2002	2003	2004	2005	2006	2007	2008	2009	2010	2011
Τουρκία	37	36	36	40	42 ^b	44	45	47	46	50	52
Αλβανία					22	23	23	26	28	27	30 ^e
Βοζνία Ερζεγοβίνη					25	27	28	30	31	30	30
ΗΠΑ	156	154	156	157	159	154	151	147	147	147	148

(πηγή: Eurostat)

b=break in time series p=provisional e=estimated

Ετησιος ρυθμός μεταβολής ΑΕΠ, ΕΕ και Ελλάδας

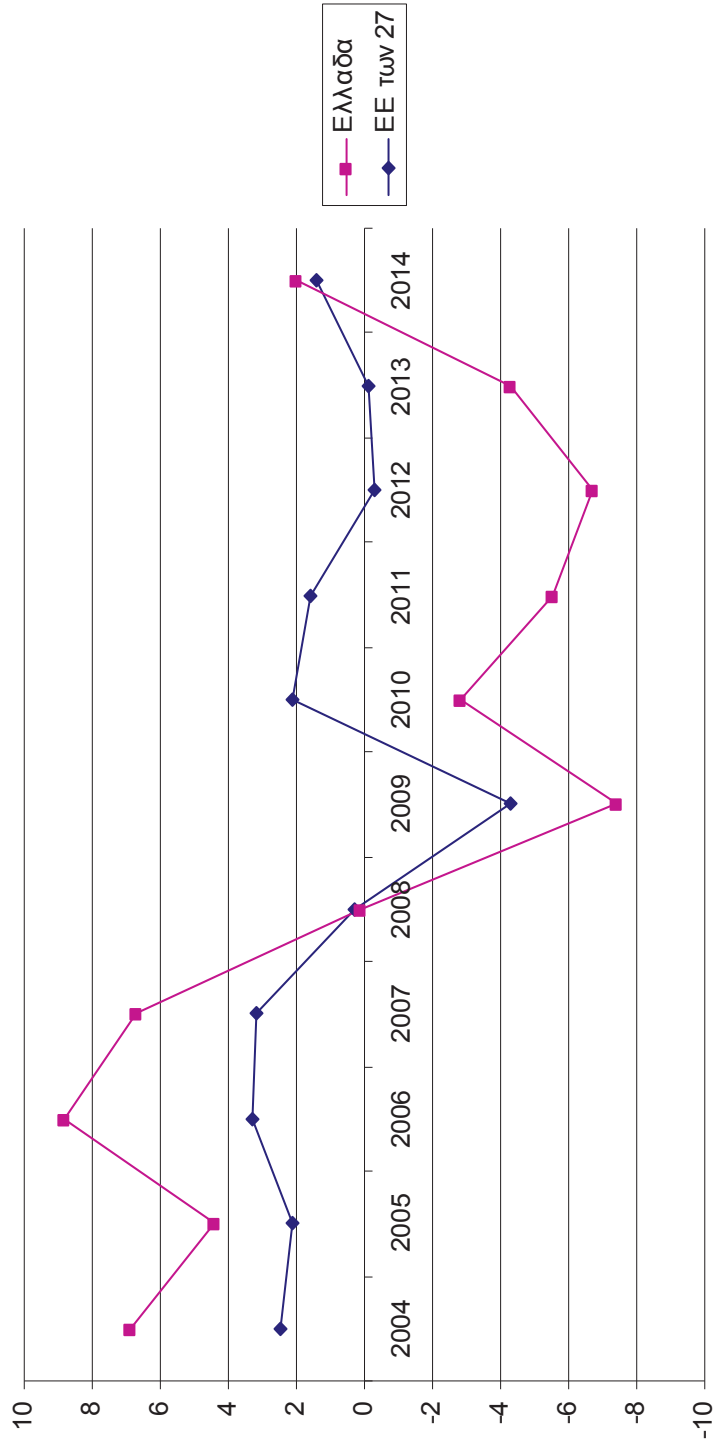

7.3. Ωριαίο κόστος εργασίας σε ευρώ, στα κράτη - μέλη της Ευρωπαϊκής Ένωσης

(πηγή: Eurostat, 2003)

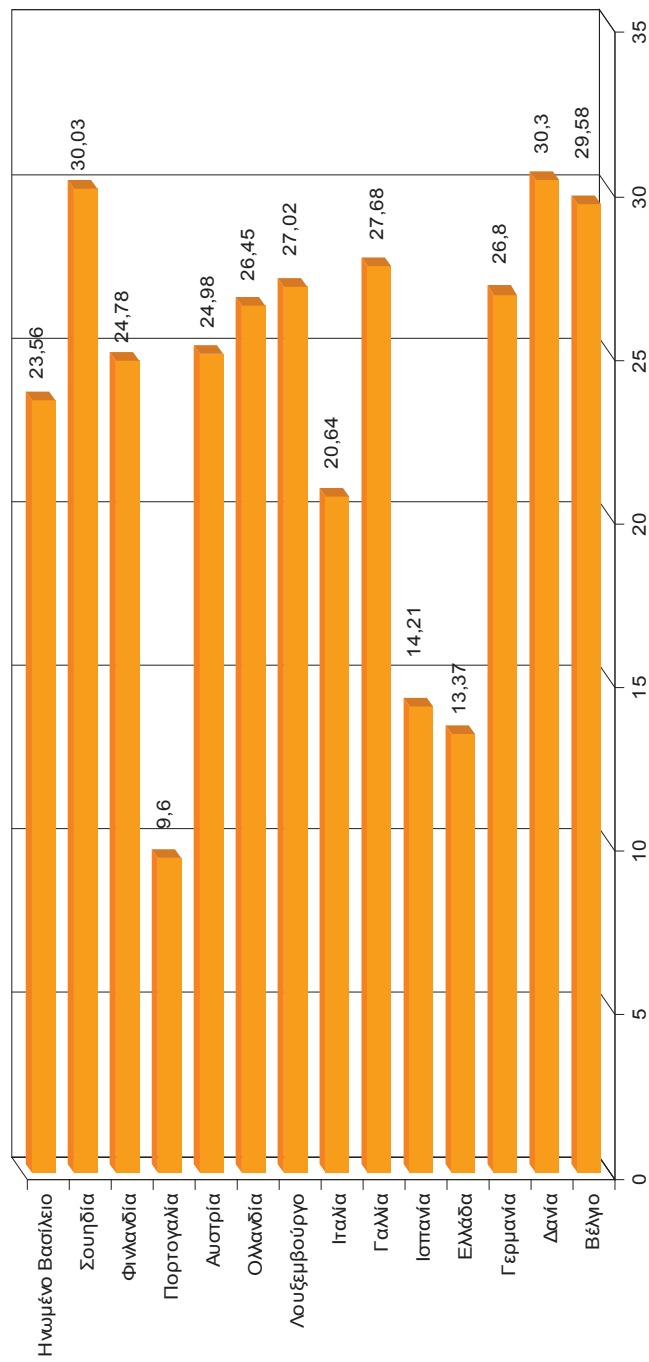

Δημόσιο χρέος σε Ελλάδα και ΕΕ

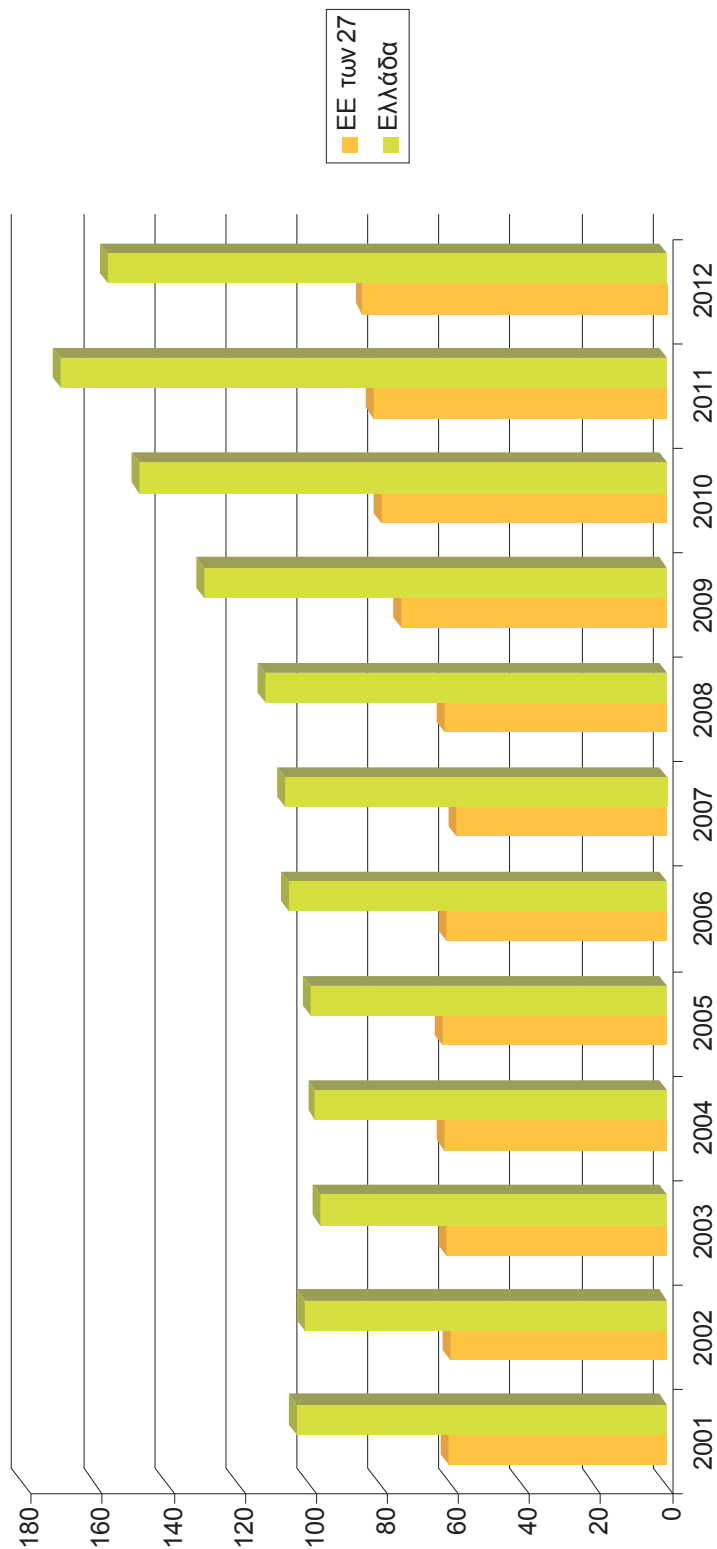

7.4. Χρέος Γενικής Κυβέρνησης, ως ποσοστό του ΑΕΠ

	2001	2002	2003	2004	2005	2006	2007	2008	2009	2010	2011	2012
ΕΕ των 27	61.1	60.5	62.0	62.4	62.8	61.6	59.0	62.3	74.6	80.0	82.5	85.3
Βέλγιο	106.5	103.4	98.4	94.0	92.0	88.0	84.0	89.2	95.7	95.5	97.8	99.6
Βουλγαρία	66.0	52.4	44.4	37.0	27.5	21.6	17.2	13.7	14.6	16.2	16.3	18.5
Τσεχία	23.9	27.1	28.6	28.9	28.4	28.3	27.9	28.7	34.2	37.8	40.8	45.8
Δανία	49.6	49.5	47.2	45.1	37.8	32.1	27.1	33.4	40.7	42.7	46.4	45.8
Γερμανία	59.1	60.7	64.4	66.2	68.5	68.0	65.2	66.8	74.5	82.4	80.4	81.9
Εσθονία	4.8	5.7	5.6	5.0	4.6	4.4	3.7	4.5	7.2	6.7	6.2	10.1
Ιρλανδία	35.2	32.0	30.7	29.5	27.3	24.6	25.1	44.5	64.8	92.1	106.4	117.6
Ελλάδα	103.7	101.7	97.4	98.6	100.0	106.1	107.4	112.9	129.7	148.3	170.3	156.9
Ισπανία	55.6	52.6	48.8	46.3	43.2	39.7	36.3	40.2	53.9	61.5	69.3	84.2
Γαλλία	56.9	58.8	62.9	64.9	66.4	63.7	64.2	68.2	79.2	82.4	85.8	90.2
Ιταλία	108.3	105.4	104.1	103.7	105.7	106.3	103.3	106.1	116.4	119.3	120.8	127.0
Κύπρος	61.2	65.1	69.7	70.9	69.4	64.7	58.8	48.9	58.5	61.3	71.1	85.8
Λετονία	14.1	13.6	14.7	15.0	12.5	10.7	9.0	19.8	36.9	44.4	41.9	40.7
Λιθουανία	23.0	22.2	21.0	19.3	18.3	17.9	16.8	15.5	29.3	37.9	38.5	40.7
Λουξεμβούργο	6.3	6.3	6.1	6.3	6.1	6.7	6.7	14.4	15.3	19.2	18.3	20.8
Ουγγαρία	52.7	55.9	58.6	59.5	61.7	65.9	67.0	73.0	79.8	81.8	81.4	79.2

	2001	2002	2003	2004	2005	2006	2007	2008	2009	2010	2011	2012
Μάλατα	58.9	57.9	66.0	69.8	68.0	62.5	60.7	60.9	66.4	67.4	70.3	72.1
Ολλανδία	50.7	50.5	52.0	52.4	51.8	47.4	45.3	58.5	60.8	63.1	65.5	71.2
Αυστρία	66.8	66.2	65.3	64.7	64.2	62.3	60.2	63.8	69.2	72.0	72.5	73.4
Πολωνία	37.6	42.2	47.1	45.7	47.1	47.7	45.0	47.1	50.9	54.8	56.2	55.6
Πορτογαλία	53.8	56.8	59.4	61.9	67.7	69.4	68.4	71.7	83.7	94.0	108.3	123.6
Ρουμανία	25.7	24.9	21.5	18.7	15.8	12.4	12.8	13.4	23.6	30.5	34.7	37.8
Σλοβενία	26.5	27.8	27.2	27.3	26.7	26.4	23.1	22.0	35.0	38.6	46.9	54.1
Σλοβακία	48.9	43.4	42.4	41.5	34.2	30.5	29.6	27.9	35.6	41.0	43.3	52.1
Φιλανδία	42.5	41.5	44.5	44.4	41.7	39.6	35.2	33.9	43.5	48.6	49.0	53.0
Σουηδία	54.7	52.5	51.7	50.3	50.4	45.3	40.2	38.8	42.6	39.4	38.4	38.2
Ηνωμ. Βασίλειο	37.7	37.7	39.1	41.0	42.2	43.3	44.2	52.7	67.8	79.4	85.5	90.0
Ισλανδία					26.0	27.9	28.5	70.4	87.9	93.0	101.0	
Νορβηγία	29.2	36.1	44.3	45.6	44.5	55.4	51.5	48.2	43.5	43.7	29.0	
Κροατία		40.0	40.9	43.2	43.7	35.5	32.9	28.9	35.3			
Τουρκία	77.9	74.0	67.7	59.6	52.7	46.5	39.9	40.0	46.1	42.4		
	2001	2002	2003	2004	2005	2006	2007	2008	2009	2010	2011	2012

(πηγή: Eurostat)

Η διάρθρωση των Δημοσίων Δαπανών στην Ευρωπαϊκή Ένωση, ανά τομέα

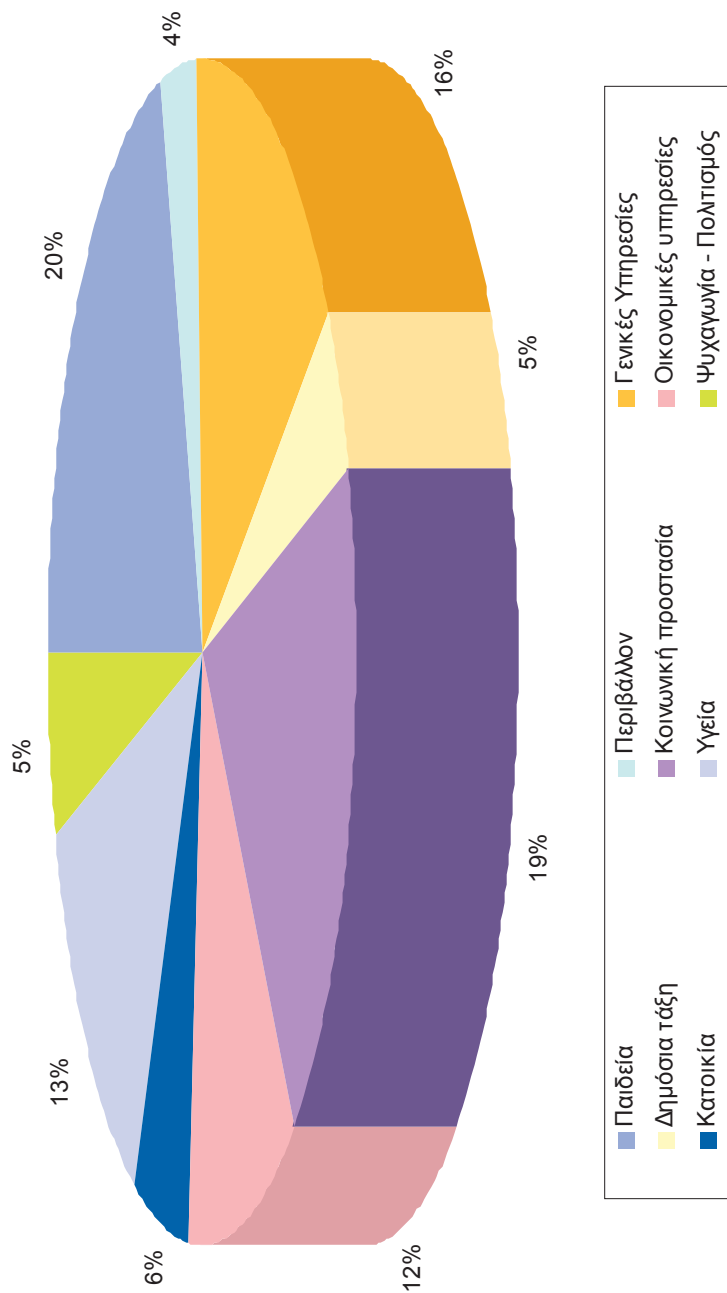

7.5. Η διάρθρωση των τοπικών δημοσίων δαπανών στην Ευρωπαϊκή Ένωση, ανά τομέα

	Παιδεία	Κοινωνική Προστασία	Γενικές Υπηρεσίες	Υγεία	Οικονομικές Υπηρεσίες	Άλλες Υπηρεσίες
Γερμανία	16,8	32,8	16	1,6	11,3	21,5
Αυστρία	17,5	19,1	17,2	17,5	12,9	15,8
Βέλγιο	19,3	16,8	23,6	2,6	9,6	28,1
Βουλγαρία	29,7	6,8	20	4,9	10,9	27,8
Κύπρος			43,7		0,0	56,3
Δανία	10,8	54,2	4,2	23,2	30,3	4,2
Ισπανία	19,9	6,9	15,9	25,8	13,5	18,0
Εσθονία	37,9	7,4	7,9	15,0	17,8	14,0
Φινλανδία	18,7	24,4	14,6	29,1	6,2	7,0
Γαλλία	16,5	16,7	18,7	1,1	12,4	34,7
Ελλάδα	2,4	11,1	39,5		20,2	26,8
Ουγγαρία	28,3	13,2	17,7	13,6	8,1	19,1
Ιρλανδία	16,1	9,4	3,6		26,3	44,7
Ιταλία	8,1	4,7	15,7	44,2	13,9	13,4

	Παιδιά	Κοινωνική Προστασία	Γενικές Υπηρεσίες	Υγεία	Οικονομικές Υπηρεσίες	Άλλες Υπηρεσίες
Λετονία	37,4	6,9	10,2	11,4	16,9	17,3
Λιθουανία	41,0	8,3	6,5	20,2	5,0	19,1
Λουξεμβούργο	21,4	4,4	22,0	0,1	16,1	36,0
Μάλτα			52,2		15,5	32,3
Ολλανδία	28,4	13,8	16,0	1,6	16,8	23,4
Πολωνία	26,6	11,5	9,2	16,0	16,1	20,5
Πορτογαλία	9,7	6,4	31,7	5,3	19,0	28,0
Τσεχία	28,9	11,3	11,6	2,3	23,3	22,6
Ρουμανία	25,6	17,3	12,4	2,1	18,8	23,9
Ηνωμένο Βασίλειο	32,5	28,5	5,7	0,0	8,6	24,8
Σλοβακία	39,4	7,2	17,6	0,4	13,6	21,7
Σλοβενία	35,5	9,0	11,1	10,4	12,9	21,0
Σουηδία	21,2	26,5	11,1	27,2	6,1	7,9
ΕΕ - 27	19,4	18,7	14,0	15,5	11,9	20,5

(πηγή: Dexia-CEMR)

Συνολικές δαπάνες της Ελληνικής και Ευρωπαϊκής ΤΑ ως ποσοστό του ΑΕΠ

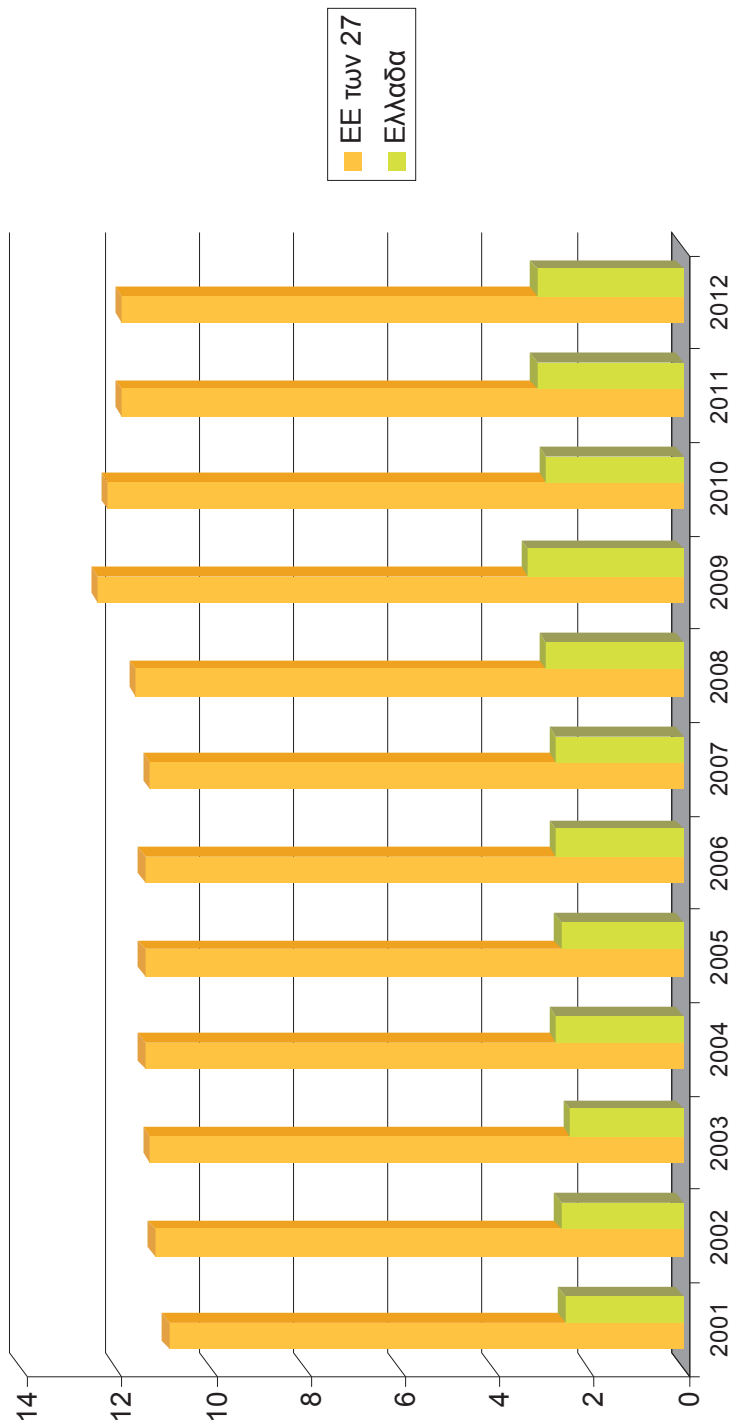

7.6. Συνολικές Δαπάνες της Τοπικής Αυτοδιοίκησης, ως ποσοστό του ΑΕΠ, στην Ευρωπαϊκή Ένωση

	2001	2002	2003	2004	2005	2006	2007	2008	2009	2010	2011
ΕΕ των 27	10.9	11.2	11.3	11.4	11.4	11.4	11.3	11.6	12.4	12.2	11.9
Ευρωζώνη	9.7	9.9	10.0	10.1	10.0	10.0	9.9	10.2	11.0	10.7	10.4
Βέλγιο	6.5	6.8	7.0	6.6	6.7	6.8	6.6	6.7	7.1	7.0	7.1
Βουλγαρία	6.4	7.4	6.4	6.4	7.1	6.4	6.6	7.3	8.6	7.0	6.7
Τσεχία	10.1	10.9	12.7	12.0	11.3	11.5	10.8	10.9	12.0	11.8	11.4
Δανία	32.1	32.9	33.8	33.6	33.6	34.0	32.4	33.3	37.3	37.2	37.2
Γερμανία	7.4	7.4	7.4	7.3	7.4	7.4	7.3	7.4	8.0	7.9	7.8
Εσθονία	10.0	10.3	9.6	9.6	9.5	9.3	9.5	10.9	11.5	10.0	9.7
Ιρλανδία	13.8	14.3	14.0	14.3	6.4	6.7	7.4	7.9	7.1	6.4	5.8
Ελλάδα	2.5	2.6	2.4	2.7	2.6	2.7	2.7	2.9	3.3	2.9	3.1
Ισπανία	5.9	6.0	6.1	5.9	6.0	6.2	6.6	6.6	7.3	7.3	6.9
Γαλλία	9.7	10.0	10.3	10.7	10.9	11.0	11.3	11.5	12.2	11.8	11.8
Ιταλία	14.6	14.8	14.9	15.4	15.4	15.4	14.9	15.4	16.7	15.9	15.2
Κύπρος	1.7	1.7	1.8	2.0	2.2	2.0	1.9	1.9	2.2	2.2	2.3
Λετονία	9.7	10.3	9.4	10.0	9.5	10.7	11.1	12.6	12.8	11.8	10.8
Λιθουανία	10.0	9.5	8.9	8.8	8.1	8.4	8.3	9.3	10.8	11.3	10.1
Λουξεμβούργο	5.7	5.9	5.8	5.6	5.3	4.8	4.7	5.1	5.8	5.3	5.1

	2001	2002	2003	2004	2005	2006	2007	2008	2009	2010	2011
Ουγγαρία	12.0	12.9	13.3	12.8	13.0	13.0	11.9	11.6	12.3	12.7	11.5
Μάλτα	0.7	0.7	0.6	0.7	0.6	0.6	0.6	0.5	0.6	0.6	0.7
Ολλανδία	15.8	16.3	16.8	16.2	15.8	15.3	15.4	15.8	17.5	17.2	16.5
Αυστρία	7.9	7.8	7.9	7.7	7.6	7.5	7.4	7.6	8.2	8.2	7.8
Πολωνία	14.1	13.5	13.0	12.9	13.2	13.7	13.3	14.1	14.8	15.1	14.1
Πορτογαλία	6.3	6.4	6.2	6.1	6.4	6.5	6.7	7.0	7.5	7.2	7.0
Ρουμανία	6.4	6.5	6.7	7.0	7.1	8.7	9.8	9.9	10.1	9.6	10.1
Σλοβενία	8.5	8.6	8.6	8.6	8.6	8.7	8.4	9.1	10.1	10.1	9.7
Σλοβακία	3.0	3.6	7.3	6.4	6.7	6.5	6.0	6.0	7.2	7.3	6.7
Φιλανδία	18.0	18.6	19.3	19.4	19.7	19.6	19.2	20.4	22.8	22.7	22.6
Σουηδία	24.4	24.9	24.9	24.2	24.2	24.1	24.0	24.8	26.3	25.1	25.2
Ηνωμ. Βασίλειο	11.6	12.0	12.3	12.6	12.8	12.9	12.8	13.4	14.4	14.0	13.2
Ισλανδία	12.4	13.1	12.9	12.9	12.6	13.5	13.5	13.9	13.6	13.4	13.4
Νορβηγία	17.1	14.8	15.3	14.1	13.0	12.5	13.1	13.2	15.2	15.1	14.8
Ελβετία	7.8	7.8	8.0	7.7	7.7	7.4	6.9	7.2	7.7	7.5	7.4

(πηγή: Eurostat)

7.7. Διάρθρωση εσόδων των αυτοδιοικητικών προϋπολογισμών στην Ευρωπαϊκή Ένωση (2011)

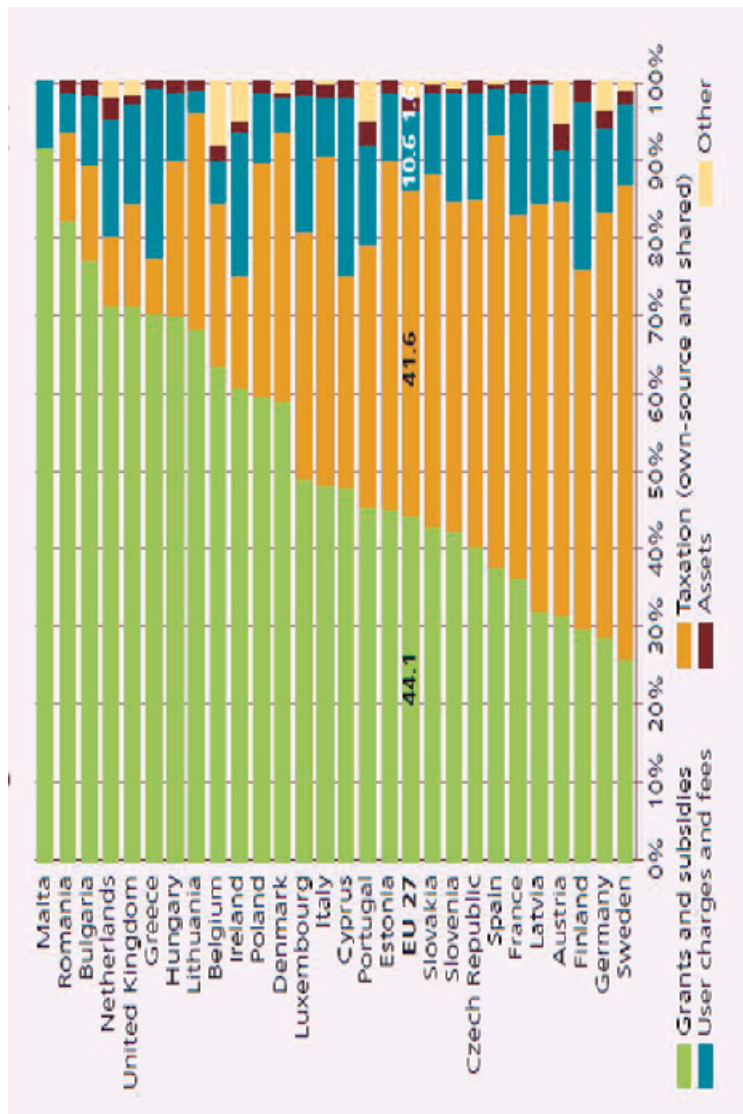

(πηγή: Dexia-CEMR)

7.8. Διάρθρωση των εσόδων κατά βαθμίδα διοίκησης ως ποσοστό της συνολικής φορολογίας (2011)

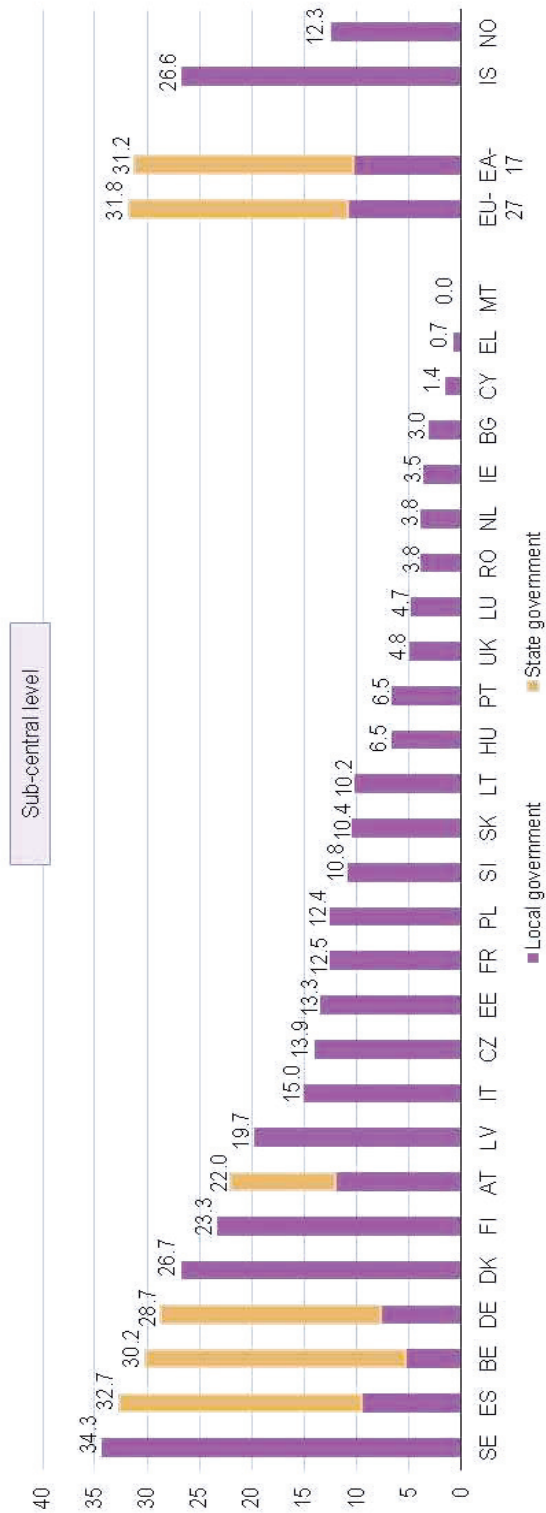

(πηγή: Eurostat)

Έσοδα στην Ελληνική και Ευρωπαϊκή ΤΑ, ως ποσοστό του ΑΕΠ

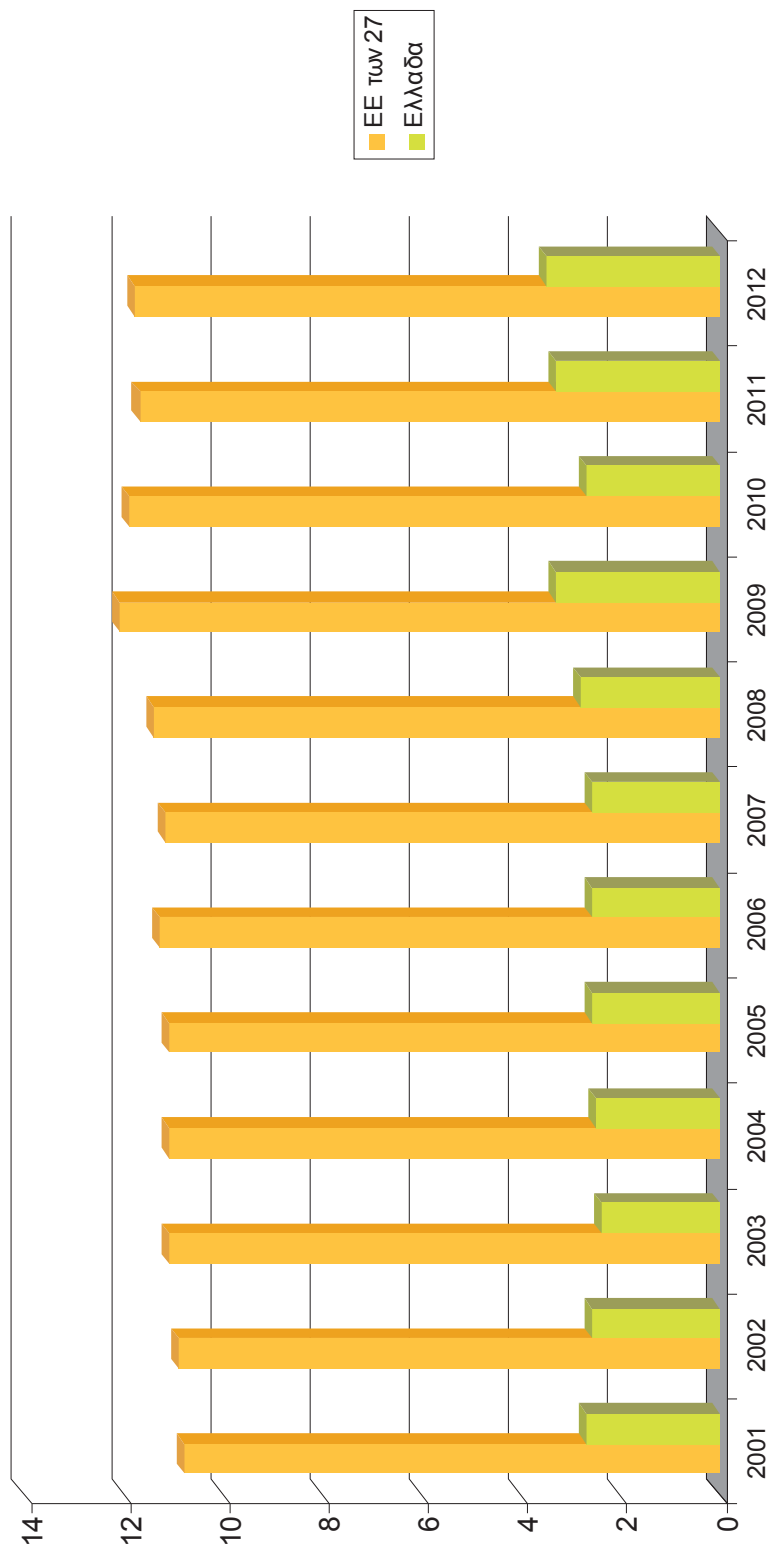

7.9. Τα Έσοδα της Τοπικής Αυτοδιοίκησης, ως ποσοστό του ΑΕΠ, στην Ευρωπαϊκή Ένωση

	2001	2002	2003	2004	2005	2006	2007	2008	2009	2010	2011
ΕΕ των 27	10.8	10.9	11.1	11.1	11.1	11.3	11.2	11.4	12.1	11.9	11.7
Ευρωζώνη	9.6	9.6	9.8	9.8	9.8	9.8	9.9	10.0	10.7	10.4	10.3
Βέλγιο	6.3	6.6	6.9	6.6	6.7	6.8	6.8	6.9	7.2	6.9	7.0
Βουλγαρία	6.4	7.5	6.2	6.7	6.7	6.6	6.5	6.9	7.7	7.0	6.7
Τσεχία	9.7	10.5	12.2	11.9	11.3	11.2	11.2	10.8	11.5	11.3	11.0
Δανία	32.4	32.8	33.7	33.6	33.2	33.5	32.1	32.9	36.6	37.0	37.2
Γερμανία	7.3	7.1	7.0	7.2	7.4	7.6	7.7	7.8	7.9	7.7	7.9
Εσθονία	9.2	9.7	9.3	9.1	9.1	9.1	9.0	10.3	11.0	10.3	9.8
Ιρλανδία	13.3	14.0	14.3	14.4	6.6	6.9	7.1	7.5	7.1	6.5	5.8
Ελλάδα	2.7	2.6	2.4	2.5	2.6	2.6	2.6	2.8	3.3	2.7	3.3
Ισπανία	5.9	5.9	5.8	5.9	6.0	6.3	6.3	6.1	6.7	6.6	6.0
Γαλλία	9.8	10.1	10.3	10.6	10.7	10.8	10.9	11.0	11.9	11.8	11.7
Ιταλία	14.3	14.0	14.4	14.4	14.6	14.4	14.8	15.0	16.3	15.4	15.0
Κύπρος	1.5	1.5	1.6	1.8	2.1	2.0	1.9	1.8	2.1	2.2	2.2
Λετονία	9.0	9.4	9.4	9.9	9.4	10.2	10.4	11.3	11.1	11.4	10.2
Λιθουανία	9.6	9.5	8.9	9.0	8.0	8.1	8.0	9.1	10.4	11.4	9.7
Λουξεμβούργο	5.8	6.0	5.8	5.5	5.0	5.0	5.0	5.5	5.6	5.4	5.4

	2001	2002	2003	2004	2005	2006	2007	2008	2009	2010	2011
Ουγγαρία	12.1	12.0	13.2	12.5	12.4	12.2	11.8	11.6	11.9	11.9	12.1
Μάλτα	0.7	0.7	0.6	0.7	0.6	0.6	0.6	0.5	0.6	0.6	0.7
Ολλανδία	15.7	15.8	16.5	16.0	15.6	15.2	15.2	15.3	16.9	16.3	16.0
Αυστρία	8.1	8.0	7.9	7.8	7.8	7.6	7.5	7.7	7.9	7.7	7.7
Πολωνία	13.6	13.1	12.6	13.0	13.1	13.4	13.4	14.0	13.7	13.9	13.4
Πορτογαλία	5.9	5.9	5.8	6.0	6.0	6.4	6.4	6.5	6.7	6.4	6.6
Ρουμανία	6.6	6.4	6.9	6.8	7.0	8.7	9.5	8.8	9.3	9.5	9.5
Σλοβενία	8.5	8.5	8.6	8.5	8.6	8.6	8.3	8.4	9.5	9.7	9.6
Σλοβακία	2.9	3.9	7.2	6.9	6.7	6.3	6.0	6.0	6.5	6.4	6.6
Φιλανδία	17.6	18.2	18.5	18.5	18.9	19.3	19.0	20.0	22.1	22.5	22.0
Σουηδία	24.1	24.3	24.5	24.2	24.6	24.2	24.1	24.7	26.0	25.3	24.8
Ηνωμ. Βασιλείο	11.3	11.9	12.4	12.3	12.5	12.9	12.7	13.1	14.0	13.9	13.1
Ισλανδία	11.8	11.8	12.1	12.1	12.7	13.8	14.2	13.1	12.6	12.5	13.2
Νορβηγία	16.4	14.8	14.2	13.5	13.0	12.5	12.5	12.0	14.1	14.0	14.0
Ελβετία	7.6	7.6	7.4	7.2	7.2	7.0	6.9	7.3	7.6	7.4	7.3

(πηγή: Eurostat)

7.10. Κατηγορίες τοπικών φόρων στα κράτη - μέλη της Ευρωπαϊκής Ένωσης

	Ακίνητης περιουσίας	Εισοδήματος	Επιτηδεύματος	Β' κατοικίας	Σκύλων	Διασκέδαση	Αυτοκίνητα	Απόβλητα	Ηλεκτρική ενέργεια	Μεταφορές	Διαφήμιση	Κατάληψη δημόσιων	Μεταβίβαση ακινήτων	Τυχερών παιγνίων	Παρεπιδηούτων	Αγορές	Τράπεζες	Υπερξίας ακινήτων
Αυστρία	✓		✓	✓	✓	✓												
Βέλγιο	✓	✓					✓											
Δανία	✓	✓																
Φιλανδία	✓	✓			✓													
Γαλλία	✓		✓					✓	✓	✓								
Γερμανία	✓		✓															
Ιταλία	✓	✓						✓	✓		✓	✓						
Ιρλανδία	✓				✓													
Λουξεμβούργο	✓	✓		✓	✓								✓	✓				

Υπερζίασ ακιήτωλ			✓		
Τράπεζεσ			✓		
Άγορεσ		✓	✓		
Παρεπιδηουήτωλ	✓				
Τυχερώλ παιλιώλ			✓		
Μεταβίβαση ακιήτωλ		✓			
Κατάληψη δημόσιωλ					
Διαφήμιση					
Μεταφορέσ					
Ηλεκτρική εβέργεια					
Απόβητα	✓				
Αυτοκιήητα		✓	✓		
Διακεδδση					
Σκύλωλ			✓		
Β' Κατοικίασ					
Επιτηδευήματοσ			✓		
Εισοδήματοσ		✓	✓	✓	
Ακιήηηησ περιουσίασ	✓	✓	✓		✓
	Ολλανδία				
	Πορτογαλία				
	Ισπανία				
	Σουηδία				
	Μ. Βρετανία				

(πηγή: Eurostat)

Φορολογικά έσοδα από φόρους στην παραγωγή και τις εισαγωγές

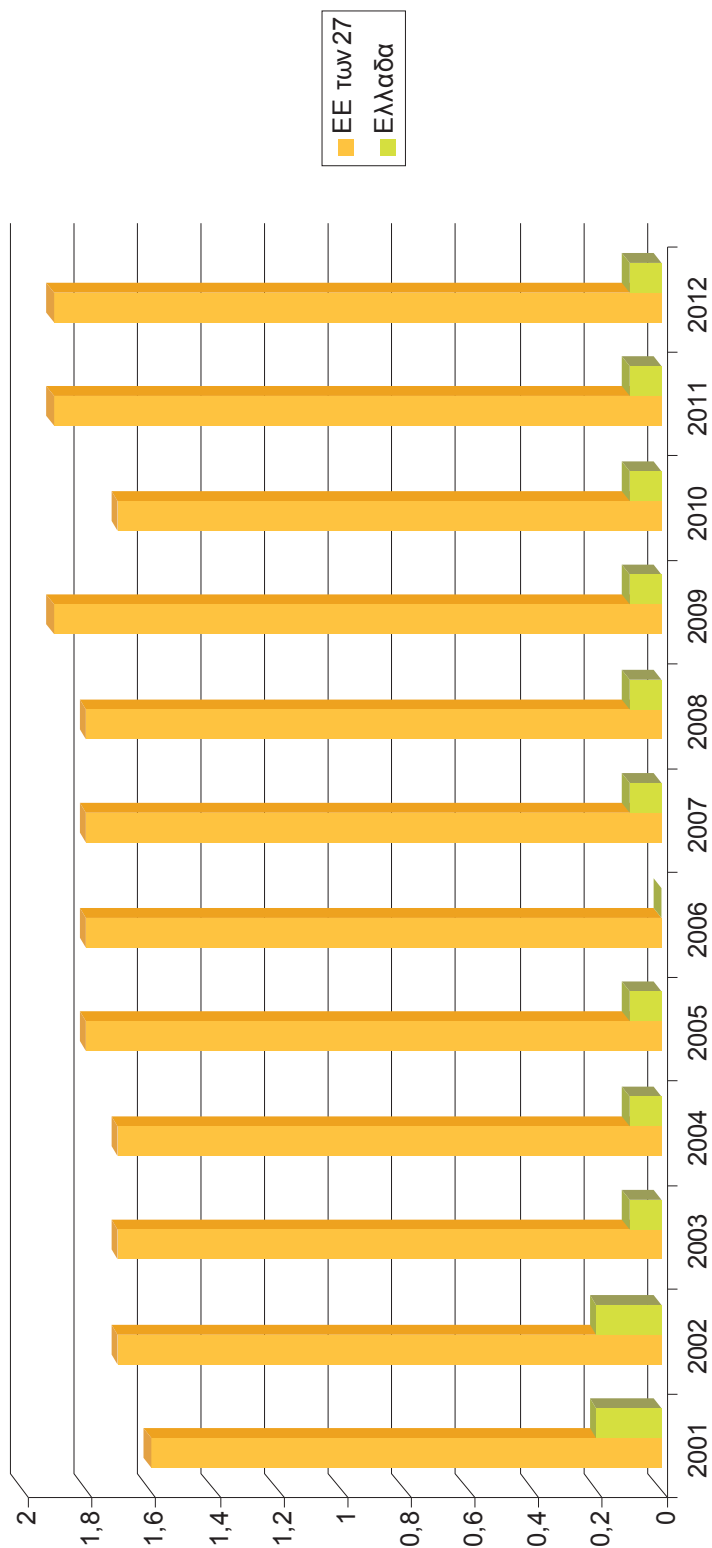

7.11. Τα Έσοδα της Τοπικής Αυτοδιοίκησης από Φόρους στην παραγωγή και τις εισαγωγές, ως ποσοστό του ΑΕΠ, στην Ευρωπαϊκή Ένωση

	2001	2002	2003	2004	2005	2006	2007	2008	2009	2010	2011
ΕΕ των 27	1.6	1.7	1.7	1.7	1.8	1.8	1.8	1.8	1.9	1.7	1.9
Ευρωζώνη	2.1	2.1	2.2	2.2	2.3	2.3	2.3	2.3	2.3	2.1	2.3
Βέλγιο	1.2	1.3	1.4	1.4	1.3	1.3	1.3	1.3	1.3	1.3	1.3
Βουλγαρία	0.2	0.2	0.2	0.2	0.2	0.3	0.3	0.4	0.4	0.4	0.4
Τσεχία	1.5	1.7	1.7	1.9	2.3	2.1	2.1	2.3	2.3	2.4	2.4
Δανία	1.1	1.1	1.2	1.2	1.1	1.1	1.1	1.2	1.4	1.4	1.4
Γερμανία	0.5	0.5	0.6	0.6	0.6	0.6	0.6	0.6	0.6	0.6	0.6
Εσθονία	0.4	0.4	0.4	0.4	0.4	0.3	0.3	0.4	0.4	0.5	0.5
Ιρλανδία	0.6	0.6	0.6	0.6	0.6	0.7	0.7	0.8	0.9	1.0	0.9
Ελλάδα	0.2	0.2	0.1	0.1	0.1	0.1	0.1	0.1	0.1	0.1	0.1
Ισπανία	2.0	2.0	1.9	2.1	2.1	2.2	2.1	1.9	1.9	2.1	2.0
Γαλλία	3.4	3.4	3.5	3.8	4.0	4.1	4.2	4.2	4.4	3.4	4.6
Ιταλία	4.6	4.7	4.7	4.5	4.7	4.8	4.8	4.5	4.1	4.2	4.3
Κύπρος	0.3	0.3	0.3	0.3	0.3	0.3	0.4	0.3	0.3	0.3	0.3
Λετονία	1.0	0.9	0.9	0.8	0.7	0.7	0.6	0.5	0.6	0.8	0.7
Λιθουανία	0.5	0.5	0.5	0.5	0.4	0.4	0.3	0.3	0.5	0.5	0.4

	2001	2002	2003	2004	2005	2006	2007	2008	2009	2010	2011
Λουξεμβούργο	0.1	0.1	0.1	0.1	0.1	0.1	0.1	0.1	0.1	0.1	0.1
Ουγγαρία	1.9	1.9	2.0	2.1	2.1	2.2	2.3	2.4	2.5	2.2	2.2
Μάλτα	0.0	0.0	0.0	0.0	0.0	0.0	0.0	0.0	0.0	0.0	0.0
Ολλανδία	0.7	0.7	0.8	0.8	0.8	0.8	0.8	0.8	0.8	0.8	0.8
Αυστρία	2.9	2.8	2.7	2.8	2.9	2.9	2.8	2.9	3.1	3.1	3.1
Πολωνία	1.4	1.4	1.3	1.4	1.3	1.3	1.2	1.2	1.2	1.2	1.1
Πορτογαλία	1.4	1.5	1.5	1.5	1.6	1.6	1.6	1.6	1.4	1.4	1.4
Ρουμανία	0.4	0.4	0.6	0.6	0.6	0.7	0.8	0.6	0.6	0.7	0.7
Σλοβενία	0.7	0.7	0.8	0.8	0.9	0.9	0.7	0.7	0.7	0.7	0.7
Σλοβακία	0.5	0.4	0.4	0.4	0.6	0.6	0.6	0.5	0.6	0.5	0.6
Φιλανδία	0.0	0.0	0.0	0.0	0.0	0.0	0.0	0.0	0.0	0.0	0.0
Σουηδία								0.4	0.4	0.4	0.4
Ηνωμ. Βασίλειο	0.0	0.0	0.0	0.0	0.0	0.0	0.0	0.0	0.0	0.0	0.0
Ισλανδία	1.8	1.6	1.6	1.8	2.0	2.7	2.7	2.3	2.1	2.0	1.8
Νορβηγία	0.3	0.3	0.3	0.3	0.3	0.3	0.3	0.3	0.4	0.4	0.4
Ελβετία	0.1	0.1	0.1	0.1	0.1	0.1	0.1	0.1	0.1	0.1	0.1

(πηγή: Eurostat)

Τοπικά φορολογικά έσοδα από φόρους στο εισόδημα και την περιουσία

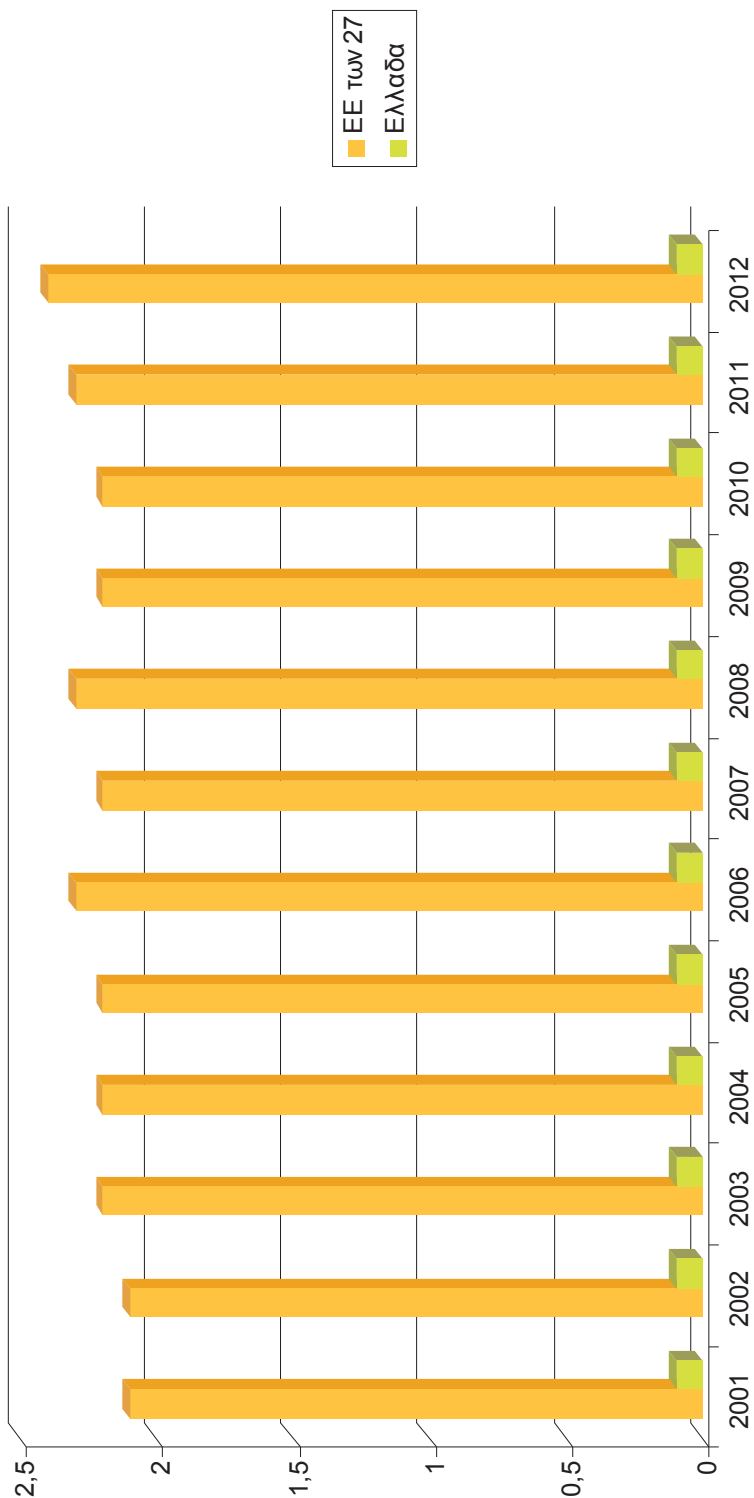

7.12. Τα Έσοδα της Τοπικής Αυτοδιοίκησης από Φόρους εισοδήματος και περιουσίας, ως ποσοστό του ΑΕΠ, στην Ευρωπαϊκή Ένωση

	2001	2002	2003	2004	2005	2006	2007	2008	2009	2010	2011
ΕΕ των 27	2.1	2.1	2.2	2.2	2.2	2.3	2.2	2.3	2.2	2.2	2.3
Ευρωζώνη	1.5	1.4	1.4	1.5	1.5	1.5	1.6	1.7	1.6	1.6	1.7
Βέλγιο	0.8	0.8	0.9	0.8	0.8	0.9	1.0	0.7	1.1	0.9	0.9
Βουλγαρία	3.1	2.9	0.1	0.1	0.0	0.0	0.0	0.1	0.1	0.1	0.1
Τσεχία	2.1	2.5	2.6	2.6	3.0	2.9	3.0	2.7	2.4	2.3	2.4
Δανία	15.9	15.9	16.0	15.7	15.7	15.7	10.8	10.5	10.9	11.3	11.3
Γερμανία	2.1	2.0	1.9	2.1	2.2	2.4	2.5	2.6	2.4	2.3	2.4
Εσθονία	3.6	3.6	3.6	3.7	3.6	3.7	3.9	4.5	4.6	4.1	3.9
Ιρλανδία	0.0	0.0	0.0	0.0	0.0	0.0	0.0	0.0	0.0	0.0	0.0
Ελλάδα	0.1	0.1	0.1	0.1	0.1	0.1	0.1	0.1	0.1	0.1	0.1
Ισπανία	0.8	0.8	0.7	0.8	0.8	0.8	0.9	0.9	0.8	0.8	0.8
Γαλλία	0.7	0.7	0.7	0.7	0.8	0.8	0.8	0.8	0.9	0.9	0.9
Ιταλία	1.5	1.6	1.7	1.8	1.6	1.7	1.9	2.1	2.0	2.0	2.1
Κύπρος	0.2	0.1	0.1	0.1	0.1	0.2	0.2	0.2	0.2	0.2	0.2
Λετονία	4.0	4.0	4.2	4.3	4.2	4.6	4.9	5.1	4.5	4.9	4.7
Λιθουανία	5.2	2.2	2.2	2.3	2.4	2.5	2.7	3.1	3.0	2.7	2.2

	2001	2002	2003	2004	2005	2006	2007	2008	2009	2010	2011
Λουξεμβούργο	2.1	2.2	2.1	1.7	1.5	1.4	1.5	1.6	1.6	1.5	1.6
Ουγγαρία	2.0	2.1	2.3	2.4	2.2	2.1	2.1	0.2	0.2	0.2	0.2
Μάλτα	0.0	0.0	0.0	0.0	0.0	0.0	0.0	0.0	0.0	0.0	0.0
Ολλανδία	0.6	0.7	0.7	0.7	0.7	0.5	0.5	0.5	0.6	0.6	0.6
Αυστρία	2.1	1.9	1.8	1.8	1.5	1.5	1.6	1.8	1.7	1.7	1.8
Πολωνία	1.6	1.8	1.8	2.7	2.9	3.0	3.4	3.4	3.0	2.8	2.9
Πορτογαλία	0.5	0.5	0.5	0.6	0.5	0.5	0.7	0.7	0.7	0.7	0.7
Ρουμανία	0.7	0.5	0.4	0.3	0.3	0.3	0.3	0.3	0.3	0.4	0.4
Σλοβενία	2.1	2.1	2.1	2.1	2.0	2.1	2.7	2.6	3.0	3.3	3.3
Σλοβακία	1.0	0.9	0.9	0.9	2.8	2.6	2.5	2.7	2.7	2.2	2.4
Φιλανδία	9.9	9.6	9.3	9.0	9.1	9.2	9.2	9.4	10.2	10.4	10.1
Σουηδία	15.3 ^p	15.5 ^p	15.8 ^p	15.8 ^p	15.7 ^p	15.4 ^p	15.3 ^p	15.7 ^p	16.1	15.3	14.8
Ηνωμ. Βασίλειο	1.5	1.5	1.6	1.7	1.7	1.7	1.7	1.7	1.8	1.7	1.7
Ισλανδία	7.0	7.1	7.3	7.1	7.3	7.3	7.5	7.2	7.2	7.0	7.8
Νορβηγία	6.7	5.3	5.9	5.6	5.4	5.2	5.1	4.7	5.5	5.5	4.9
Ελβετία	4.7	4.7	4.5	4.4	4.4	4.3	4.3	4.2	4.4	4.2	4.2

(πηγή: Eurostat)

7.13. Οι αρμοδιότητες των πρωτοβάθμιων ΟΤΑ στα κράτη - μέλη της Ευρωπαϊκής Ένωσης

	Αυστρία	Βέλγιο	Δανία	Φιλανδία	Γαλλία	Γερμανία	Ιταλία	Ιρλανδία	Λουξεμβούργο
Γραφείο ληξιαρχείων	X	X			X	X	X		X
Νόμος και τάξη	X	X					X	X	X
Πυροσβεστική	X	X	X	X	X	X		X	X
Χωρική ανάπτυξη, Πολοδομικός σχεδιασμός	X	X	X	X	X	X	X	X	
Ύδρευση, Αποχέτευση	X	X	X	X	X	X		X	X
Οικιακά απορρίμματα	X	X	X	X	X	X	X		X
Διανομή ενέργειας			X	X			X		X
Αστικές μεταφορές	X	X		X	X		X	X	X
Δρόμοι		X	X	X	X	X	X	X	X
Πάρκα και κήποι		X		X	X	X	X	X	X
Κατοικία				X			X	X	X

	Αυστρία	Βέλγιο	Δανία	Φιλανδία	Γαλλία	Γερμανία	Ιταλία	Ιρλανδία	Λουξεμβούργο
Υγειονομική περιθαλψη	X	X	X	X		X		X	X
Κοινωνικές υπηρεσίες	X	X	X	X		X	X	X	X
Εκπαίδευση	X	X	X	X	X	X	X	X	X
Πολιτισμός		X	X	X	X	X	X		X
Αθλητισμός και ελεύθερος χρόνος	X	X	X	X	X	X	X	X	
Οικονομική ανάπτυξη				X	X	X	X	X	
Δραστηριότητες εμπορικών συναλλαγών									
Άλλες	X		X			X		X	

	Ολλανδία	Πορτογαλία	Ισπανία	Σουηδία	Μ. Βρετανία		
					Counties	Districts*	GLA**
Γραφείο ληξιαρχείων		X				X	
Νόμος και τάξη		X	X ²				X
Πυροσβεστική	X	X	X	X		X	
Χωρική ανάπτυξη, Πολοδομικός σχεδιασμός	X	X	X	X	X	X	X
Ύδρευση, Αποχέτευση	X	X	X ¹	X			
Οικιακά απορρίμματα	X	X	X ¹	X	X	X	
Διανομή ενέργειας		X					
Αστικές μεταφορές	X	X	X ³		X		X
Δρόμοι		X	X	X	X		
Πάρκα και κήποι		X	X ³		X		X
Κατοικία	X	X				X	
Υγειονομική περίθαλψη	X	X					

	Ολλανδία	Πορτογαλία	Ισπανία	Σουηδία	Μ. Βρετανία		
					Counties	Districts*	GLA**
Κοινωνικές υπηρεσίες	X	X	X ²	X	X		
Εκπαίδευση	X	X	X	X	X		
Πολιτισμός	X	X		X	X		X
Αθλητισμός και ελεύθερος χρόνος	X	X	X ²	X	X		
Οικονομική ανάπτυξη		X			X		X
Δραστηριότητες εμπορικών συναλλαγών							
Άλλες			X				

(πηγή: Dexia)

1 : υποχρεωτική ευθύνη για τους δήμους με περισσότερους από 5.000 κατοίκους (για την αποχέτευση και την επεξεργασία και αποβλήτων αλλά κάθε δήμος είναι αρμόδιος για την ύδρευση και τη διάθεση των αποβλήτων)

2 : υποχρεωτική ευθύνη για τους δήμους με περισσότερους από 20.000 κατοίκους

3 : υποχρεωτική ευθύνη για τους δήμους με περισσότερους από 50.000 κατοίκους

7.14. Επιχορηγήσεις της Τοπικής Αυτοδιοίκησης, ως ποσοστό του συνολικού εισοδήματος

	2000	2001	2002	2003	2004	2005	2006	2007	2008	2009
Αυστρία	14,94	10,52	13,28	11,34	15,60	22,14	22,62	20,30	20,89	19,33
Βέλγιο	47,65	45,53	45,93	47	48,05	49,26	48,97	48,31	52,54	49,05
Καναδάς	39,90	40,19	40,50	39,78	40,69	41,62	43,17	42,42	42,60	42,97
Τσεχία	31,14	39,11	36,74	44,32	42,82	35,10	35,27	34,15	33,79	34,31
Δανία	37,36	36,89	37,17	38,35	38,70	38,27	39,28	52,90	54,21	56,63
Εσθονία	37,67	46,23	46,27	44,36	44,30	43,16	41,43	41,60	40,70	38,93
Φινλανδία	21,38	22,24	25,94	27,23	28,05	28,22	28,80	28,21	28,48	29,19
Γαλλία	26,75	28,73	30,49	30,61	30,03	29,02	28,40	28,03	27,72	28,89
Γερμανία	34,52	34,41	34,72	34,43	33,56	34,70	33,48	34,12	34,44	36,57
Ελλάδα	57,06	60,89	61,22	58,17	59,50	58,67	60,58	59,68	60,59	66,56
Ουγγαρία	49,69	50,32	50,96	53,44	49,27	50,18	48,56	46,04	62,47	58,59
Ισλανδία	8,41	9,70	8,95	9,89	9,20	8,51	8,77	9,40	9,71	9,89
Ιρλανδία	76,30	79,45	78,18	76,36	76,01	56,91	56,25	54,33	57,10	55,06
Ισραήλ	40,36	42,45	41,51	40,59	38,57	37,59	35,79	35,23	35,42	34,21
Ιταλία	40,35	43,28	41,13	40,09	41,10	42,24	41,69	40,99	43,50	50,40
Κορέα	56,53	57,25	55,93	57,14	56,86	58,14	57,31	57,37	59,60	

	2000	2001	2002	2003	2004	2005	2006	2007	2008	2009
Λουξεμβούργο	39,55	40	39,52	39,60	44,76	44,12	46,84	45,35	47,62	47,67
Μεξικό				78,09	76,16	74,07	70,07	68,56	69,75	66,46
Ολλανδία	65,80	66,71	67,62	68,33	66,81	66,69	67,92	68,13	68,81	70,18
Νορβηγία	39,62	37,76	41,86	34,34	34,90	35,04	36,35	36,75	38,16	40,15
Πολωνία						44,54	43,51	45,15	46,69	50,53
Πορτογαλία	35,89	36,21	36,31	37,06	37,03	35,81	34,44	31,68	31,27	34,42
Σλοβακία	16,28	20,45	35,23	64,16	63,32	34,76	35,55	34,93	25,36	37,42
Σλοβενία	42,55	41,90	42,31	43,49	45,27	47,39	46,59	39,21	40,25	43,16
Ισπανία	33,87	34,09	34,62	35,74	33,09	32,08	33,78	33,35	35,43	42,76
Σουηδία	20,45	20,04	20	19,62	18,90	20,85	21,08	21,13	19,40	21,20
Ελβετία	18,95	18,69	18,97	19,51	19,10	19,20	18,98	18,46	14,46	14,43
Τουρκία									51,41	52,71
Ηνωμένο Βασίλειο	68,98	68,35	68,87	69,67	69,99	70,09	69,37	69,04	69,67	70,20

(πηγή: ΟΟΣΑ)

7.15. Άμεσες Επενδύσεις της Τοπικής Αυτοδιοίκησης

	Σύνολο (δισ)	Κατά Κεφαλή	Ως ποσοστό του ΑΕΠ	Ως ποσοστό δαπανών	Δημόσιες δαπάνες (δισ)
Γερμανία	20,2	247	0,8	10,2	57,7
Αυστρία	1,2	148	0,4	5,3	41,7
Βέλγιο	2,7	245	0,8	10,6	46,8
Βουλγαρία	0,5	69,0	1,4	21,0	30,4
Κύπρος	0,1	147	0,7	30,4	17,9
Δανία	3,1	561	1,3	3,5	61,7
Ισπανία	29,7	644	2,8	11,6	72,0
Εσθονία	0,2	116	1,1	10,8	45,4
Φινλανδία	3,3	616	1,8	8,2	69,5
Γαλλία	44,7	689	2,3	19,5	73,2
Ελλάδα	1,4	122	0,6	21,5	21,0
Ουγγαρία	2,1	213	2,2	17,3	65,4
Ιρλανδία	3,8	845	2,4	35,4	64,8
Ιταλία	23,5	389	1,5	9,6	72,8
Λετονία	0,5	231	2,9	25,4	65,7
Λιθουανία	0,6	195	2,3	20,6	51,5

	Σύνολο (δισ)	Κατά Κεφαλή	Ως ποσοστό του ΑΕΠ	Ως ποσοστό δαπανών	Δημόσιες δαπάνες (δισ)
Λουξεμβούργο	0,7	1.296	1,6	30,6	39,2
Μάλτα	0,0	22	0,1	22,5	6,6
Ολλανδία	13,8	828	2,3	13,6	65,9
Πολωνία	11,6	305	3,3	21,9	58,1
Πορτογαλία	2,9	275	1,7	23,6	45,5
Τσεχία	3,5	334	2,3	19,7	71,5
Ρουμανία	2,7	126	2,2	22,6	37,8
Ηνωμένο Βασίλειο	20,8	335	1,2	8,7	49,6
Σλοβακία	1,0	192	1,6	21,7	62,0
Σλοβενία	0,9	423	2,4	24,0	56,5
Σουηδία	5,8	616	1,7	6,5	50,9
ΕΕ - 27	201,3	401	1,6	12,0	61,7

(πηγή: Dexia)

7.16. Τέλη της Τοπικής Αυτοδιοίκησης ως ποσοστό του ΑΕΠ

	2000	2001	2002	2003	2004	2005	2006	2007	2008	2009
Αυστρία	1,47	0,81	0,81	0,82	0,83	0,82	0,79	0,78	0,75	0,79
Βέλγιο	0,47	0,46	0,49	0,49	0,49	0,50	0,50	0,49	0,51	0,53
Καναδάς	0,99	1	1	0,97	0,97	0,97	0,99	1,01	1	1,09
Τσεχία	1,83	1,76	1,79	1,92	1,78	1,72	1,62	1,64	1,72	1,82
Δανία	1,79	1,82	1,86	1,86	1,87	1,87	1,79	1,66	1,70	1,89
Εσθονία	0,62	0,61	0,81	0,83	0,82	0,80	0,77	0,71	0,83	0,96
Φινλανδία	3,21	3,12	3,33	3,59	3,66	3,82	3,87	3,83	4,23	4,79
Γαλλία	1,55	1,48	1,51	1,54	1,59	1,60	1,61	1,61	1,62	1,70
Γερμανία	1,31	1,26	1,22	1,23	1,21	1,20	1,17	1,13	1,10	1,14
Ελλάδα	0,62	0,61	0,61	0,62	0,62	0,69	0,68	0,67	0,69	0,69
Ουγγαρία	1,29	1,21	1,20	1,19	1,23	1,20	1,17	1,14	1,09	1,10
Ισλανδία	1,35	1,24	1,21	1,30	1,31	1,37	1,24	1,32	1,30	1,42
Ιρλανδία	0,72	0,70	0,76	0,84	0,95	0,60	0,58	0,58	0,61	0,76
Ισραήλ	0,34	0,36	0,37	0,35	0,33	0,32	0,31	0,31	0,31	0,31
Ιταλία	1,21	1,16	1,12	1,07	1,05	1,02	0,96	0,96	0,99	1,03
Ιαπωνία	0,86	0,86	0,85	0,86	0,85	0,87	0,84	0,84	0,83	

	2000	2001	2002	2003	2004	2005	2006	2007	2008	2009
Κορέα	0,61	0,61	0,57	0,56	0,55	0,55	0,58	0,58	0,57	
Λουξεμβούργο	1,05	1,08	1,10	1,11	1,09	1,05	0,97	0,96	0,92	0,96
Ολλανδία	2,43	2,30	2,27	2,39	2,45	2,42	2,40	2,37	2,33	2,50
Νέα Ζηλανδία	1,20	1,11	1,06	1,08	1,07	1,08	1,03	1,02	1,09	
Νορβηγία	2,10	2,07	1,94	1,96	1,90	1,77	1,63	1,67	1,61	1,80
Πολωνία	2,09	2,21	2,19	2,04	1,80	1,44	1,40	1,36	1,34	1,28
Πορτογαλία	0,94	0,93	0,87	0,86	0,81	0,92	0,88	0,88	0,87	0,86
Σλοβακία	0,40	0,69	0,80	1,09	0,82	0,77	0,68	0,70	0,63	0,69
Σλοβενία	1,31	1,25	1,30	1,27	1,20	1,18	1,16	1,07	1,07	1,15
Ισπανία	0,52	0,49	0,52	0,50	0,50	0,52	0,54	0,55	0,55	0,57
Σουηδία	2,85	2,98	2,89	2,84	2,87	2,78	2,71	2,65	2,71	2,88
Ελβετία	1,75	1,78	1,80	1,88	1,84	1,77	1,73	1,64	1,62	1,67
Τουρκία							0,60	0,69	0,58	0,62
Ηνωμένο Βασίλειο	1,30	1,44	1,52	1,55	1,53	1,59	1,79	1,77	1,76	1,92

(πληγή: ΟΟΣΑ)

7.17. Τοπικοί φόροι ως ποσοστό του ΑΕΠ

	2000	2001	2002	2003	2004	2005	2006	2007	2008	2009
Αυστραλία	0,90	0,89	0,90	0,89	0,88	0,87	0,86	0,86	0,87	
Αυστρία	4,33	4,48	4,23	4,09	4,09	4	3,99	4,02	4,14	4,06
Βέλγιο	1,88	2,05	2,18	2,27	2,20	2,19	2,20	2,27	2	2,37
Καναδάς	2,93	2,95	2,94	2,92	2,89	2,88	2,86	2,89	2,92	3,09
Χιλή	1,53	1,55	1,56	1,54	1,36	1,40	1,27	1,25	1,38	
Τσεχία	4,18	3,90	4,54	4,71	4,90	5,66	5,44	5,48	5,24	5,14
Δανία	16,54	17,01	17,08	17,17	16,87	16,89	16,79	11,89	11,92	12,55
Εσθονία	4,30	4,07	4,01	3,99	4,03	3,99	4,06	4,27	4,93	5,01
Φινλανδία	10,21	9,92	9,60	9,31	9,06	9,11	9,24	9,17	9,48	10,28
Γαλλία	4,50	4,37	4,37	4,45	4,81	5,05	5,10	5,23	5,25	5,52
Γερμανία	2,76	2,63	2,47	2,41	2,57	2,70	2,92	3,01	3,09	2,90
Ελλάδα	0,29	0,28	0,26	0,25	0,27	0,24	0,24	0,26	0,26	
Ουγγαρία	1,99	2,08	2,05	2,17	2,29	2,34	2,40	2,47	2,56	2,64
Ισλανδία	8,69	8,82	8,73	8,89	8,93	9,29	10,05	10,18	9,52	9,36
Ιρλανδία	0,56	0,56	0,57	0,60	0,63	0,65	0,67	0,67	0,75	1,61
Ισραήλ	2,35	2,36	2,45	2,48	2,55	2,54	2,48	2,54	2,53	2,53
Ιταλία	6,48	6,61	6,76	7,03	6,82	6,78	6,82	7,09	6,96	6,47

	2000	2001	2002	2003	2004	2005	2006	2007	2008	2009
Ιαπωνία	7,07	7,14	6,79	6,66	6,73	6,94	7,20	7,81	7,83	7,21
Κορέα	3,42	4,09	4,38	4,32	4,14	4,16	4,54	4,46	4,43	4,25
Λουξεμβούργο	2,25	2,25	2,39	2,27	1,83	1,67	1,57	1,59	1,59	1,68
Μεξικό	0,13	0,15	0,17	0,18	0,18	0,19	0,20	0,22	0,22	
Ολλανδία	1,34	1,35	1,36	1,42	1,49	1,50	1,30	1,29	1,29	
Νέα Ζηλανδία	1,94	1,86	1,91	1,92	1,93	1,96	2,05	2,06	2,12	2,26
Νορβηγία	6,44	7,03	5,61	6,24	5,94	5,81	5,56	5,48	5,10	5,97
Πολωνία	2,95	3,05	3,25	3,07	4,01	4,14	4,28	4,61	4,63	
Πορτογαλία	1,99	1,91	2,01	1,92	2,06	2,12	2,15	2,14	2,32	
Σλοβακία	1,39	1,46	1,57	1,53	1,54	3,53	3,32	3,19	3,41	3,48
Σλοβενία	2,73	2,80	2,82	2,90	2,91	2,84	2,96	3,41	3,30	3,74
Ισπανία	3,12	3,04	2,97	2,87	3,07	3,14	3,27	3,26	2,97	2,89
Σουηδία	14,84	15,30	15,49	15,84	15,78	15,73	15,42	15,33	16,10	17
Ελβετία	4,79	4,89	4,89	4,73	4,63	4,56	4,82	4,55	4,43	4,78
Τουρκία	2,15	2,28	1,60	1,52	1,69	1,85	2,03	2,03	2,11	2,16
Ηνωμένο Βασίλειο	1,44	1,50	1,55	1,64	1,67	1,70	1,69	1,68	1,71	1,82
Ηνωμένες Πολιτείες	3,57	3,59	3,70	3,76	3,80	3,83	3,88	3,94	3,97	4,13

(πηγή: ΟΟΣΑ)

7.18. Τοπικοί φόροι ως ποσοστό των φορολογικών εσόδων της Γενικής Κυβέρνησης

	2000	2001	2002	2003	2004	2005	2006	2007	2008	2009
Αυστραλία	2,98	3,10	3,03	2,98	2,93	2,93	2,94	2,90	3,20	
Αυστρία	10,02	9,89	9,62	9,34	9,43	9,43	9,54	9,55	9,69	9,49
Βέλγιο	4,20	4,58	4,87	5,12	4,94	4,90	4,97	5,19	4,52	5,47
Καναδάς	8,08	8,46	8,53	8,57	8,48	8,48	8,50	8,65	9,11	9,81
Χιλή	7,86	7,88	7,88	8	6,89	6,50	5,49	5,23	6,13	
Τσεχία	11,85	10,95	12,50	12,63	12,97	15,08	14,71	14,71	14,54	14,75
Δανία	33,51	35,10	35,70	35,75	34,41	33,23	33,84	24,33	24,79	26
Εσθονία	13,86	13,48	12,93	12,96	13,19	13,03	13,22	13,39	15,36	13,98
Φινλανδία	21,60	22,15	21,46	21,09	20,82	20,73	21,07	21,33	21,97	23,84
Γαλλία	10,14	9,92	10,07	10,30	11,07	11,50	11,58	12,03	12,15	13,18
Γερμανία	7,43	7,29	6,96	6,78	7,39	7,75	8,26	8,37	8,35	7,83
Ελλάδα	0,86	0,86	0,77	0,79	0,85	0,76	0,75	0,81	0,80	
Ουγγαρία	5,18	5,49	5,45	5,76	6,13	6,25	6,46	6,21	6,43	6,75
Ισλανδία	23,35	24,91	24,71	24,20	23,52	22,86	24,23	25,04	25,89	27,46
Ιρλανδία	1,79	1,93	2,06	2,11	2,12	2,14	2,12	2,16	2,59	5,66
Ισραήλ	6,38	6,43	6,76	6,99	7,22	7,14	6,93	7,06	7,49	8,08
Ιταλία	15,34	15,77	16,36	16,85	16,66	16,62	16,12	16,34	16,10	14,87

	2000	2001	2002	2003	2004	2005	2006	2007	2008	2009
Ιαπωνία	26,11	26,42	26,04	25,74	25,60	25,25	25,55	27,56	28,44	45,95
Κορέα	15,12	17,79	18,85	17,99	17,78	17,35	18,14	16,83	16,71	16,61
Λουξεμβούργο	5,75	5,65	6,08	5,95	4,91	4,44	4,39	4,46	4,51	4,52
Μεξικό	0,79	0,88	1,03	1,01	1,06	1,06	1,12	1,22	1,05	
Ολλανδία	3,37	3,55	3,63	3,86	4	3,91	3,33	3,34	3,29	
Νέα Ζηλανδία	5,70	5,63	5,54	5,57	5,46	5,28	5,58	5,83	6,30	7,19
Νορβηγία	15,11	16,41	13,02	14,75	13,71	13,35	12,64	12,50	11,85	14,43
Πολωνία	9,01	9,37	9,84	9,44	12,68	12,55	12,58	13,27	13,52	
Πορτογαλία	6,06	5,86	6,04	5,72	6,29	6,30	6,25	6,07	6,59	
Σλοβακία	4,09	4,41	4,71	4,62	4,85	11,20	11,30	10,85	11,61	11,81
Σλοβενία	7,28	7,42	7,44	7,61	7,60	7,35	7,72	9,04	8,91	10
Ισπανία	9,13	9,01	8,71	8,39	8,87	8,80	8,93	8,74	8,94	9,43
Σουηδία	28,86	30,99	32,64	33,15	32,83	32,18	31,92	32,36	34,67	36,43
Ελβετία	15,96	16,58	16,39	16,20	16,05	15,63	16,43	15,74	15,24	15,79
Τουρκία	8,89	8,75	6,52	5,86	7,02	7,63	8,29	8,44	8,69	8,78
Ηνωμένο Βασίλειο	3,96	4,14	4,48	4,77	4,79	4,75	4,63	4,67	4,78	5,31
Ηνωμένες Πολιτείες	12,09	12,64	14,22	14,75	14,78	14,14	13,92	14,13	15,24	17,23

(πηγή: ΟΟΣΑ)

7.19. Κατά κεφαλήν ΑΕΠ, ανά Περιφέρεια (2009)

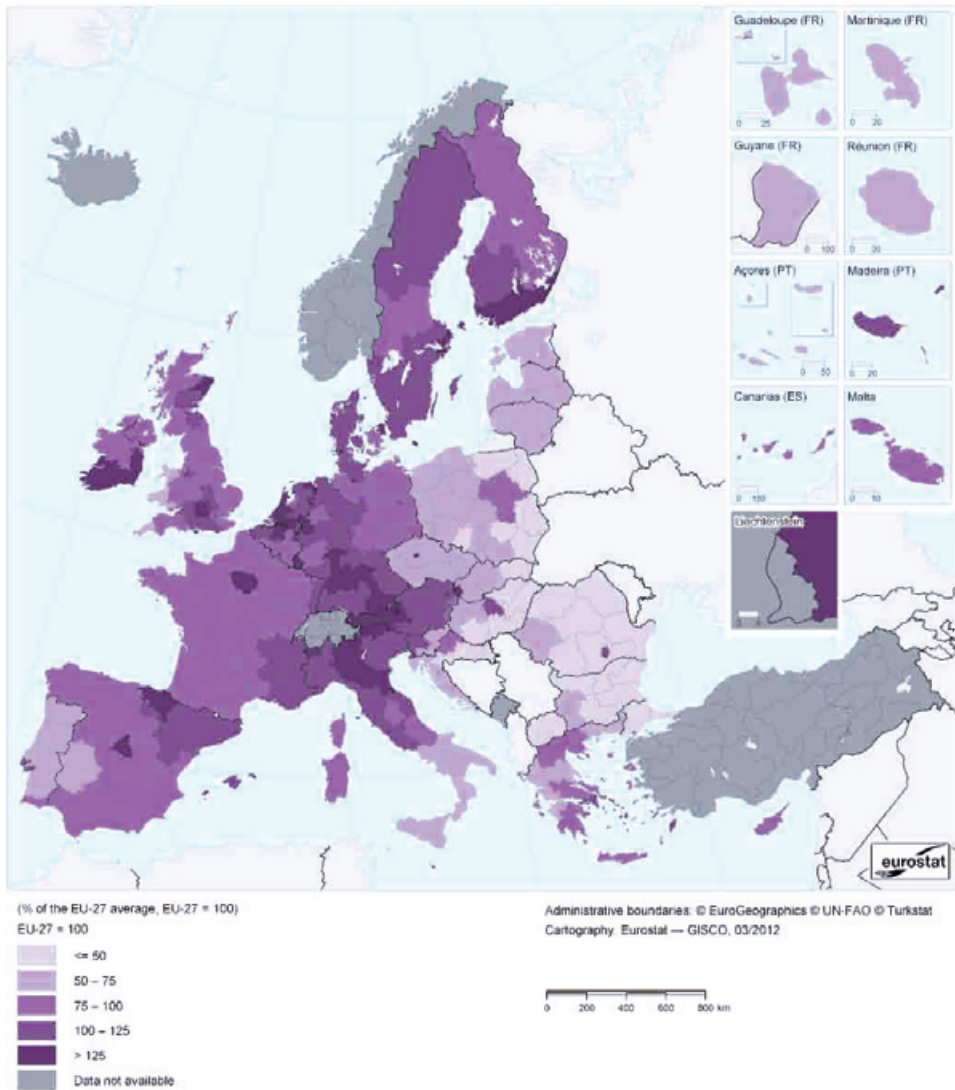

(Πηγή: Eurostat)

7.20. Πληθυσμιακή πυκνότητα, ανά Περιφέρεια (2010)

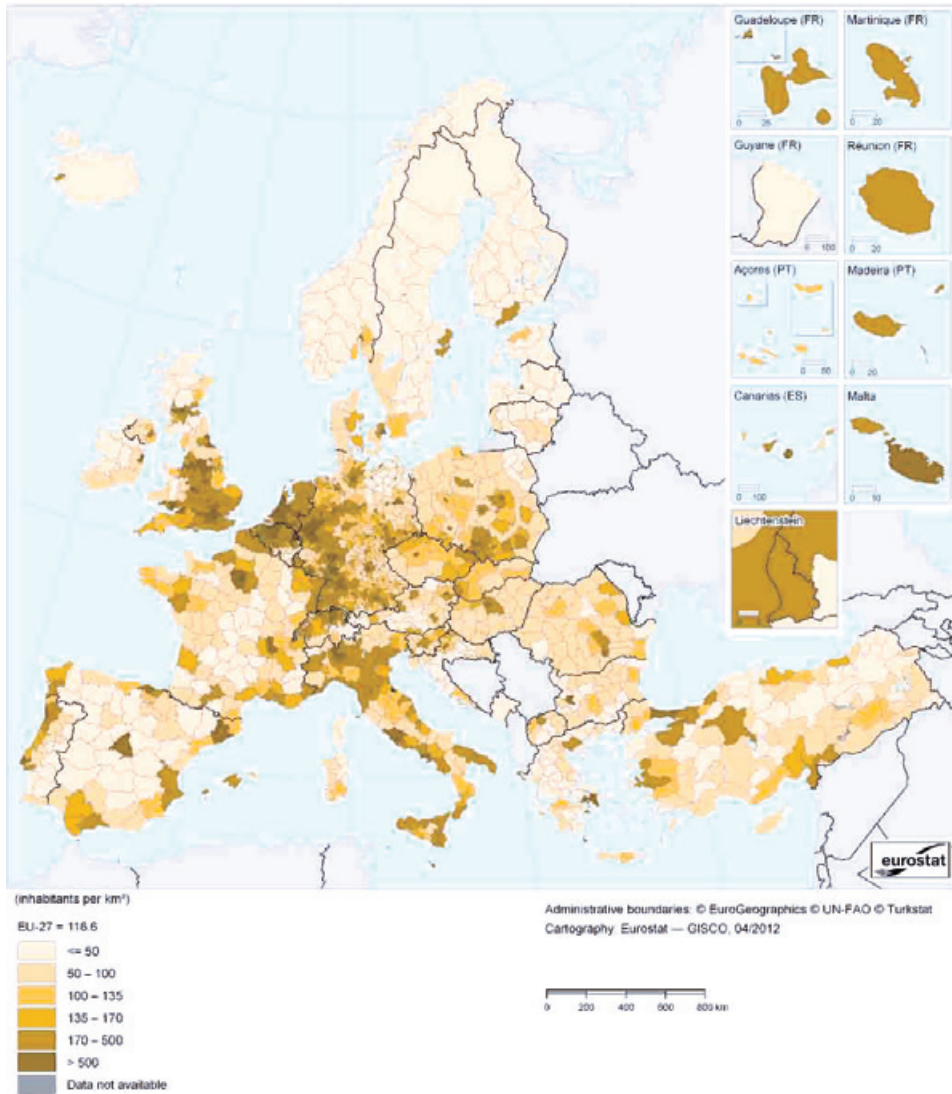

(Πηγή: Eurostat)

7.21. Δείκτης απασχόλησης, ανά Περιφέρεια, 2010

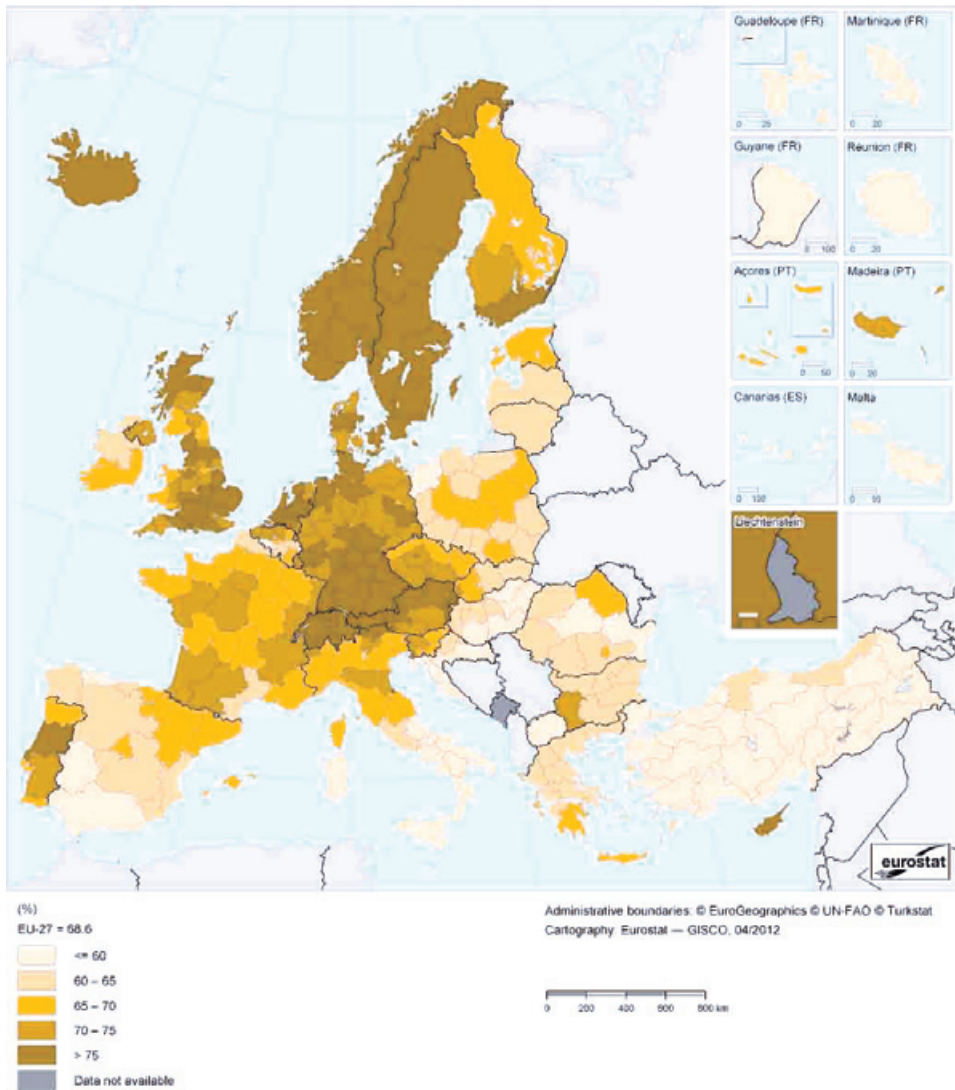

(Πηγή: Eurostat)

7.22. Δείκτης ανεργίας, ανά Περιφέρεια, 2010

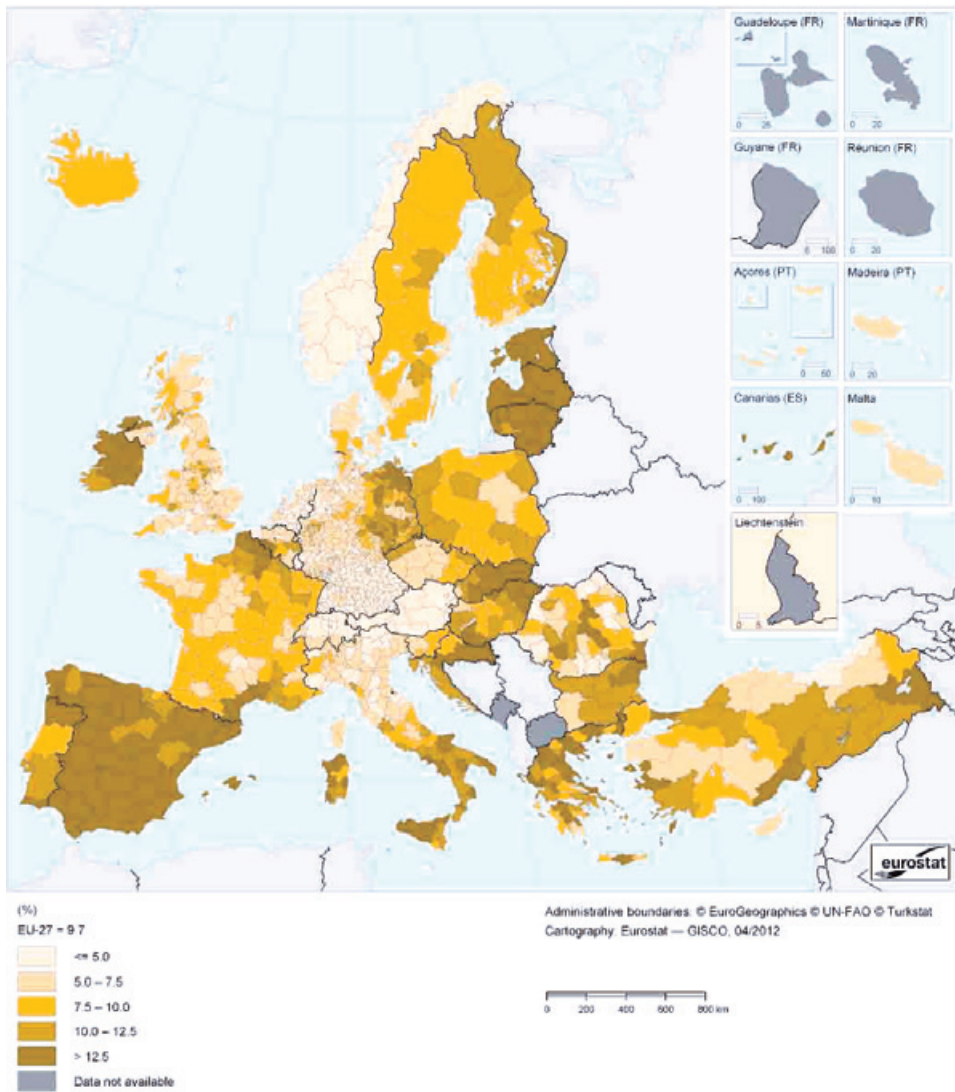

(Πηγή: Eurostat)

7.23. Δαπάνες της ΤΑ της ΕΕ, κατά κατηγορία (2011)

Subnational expenditure by category in 2011 (as a %)

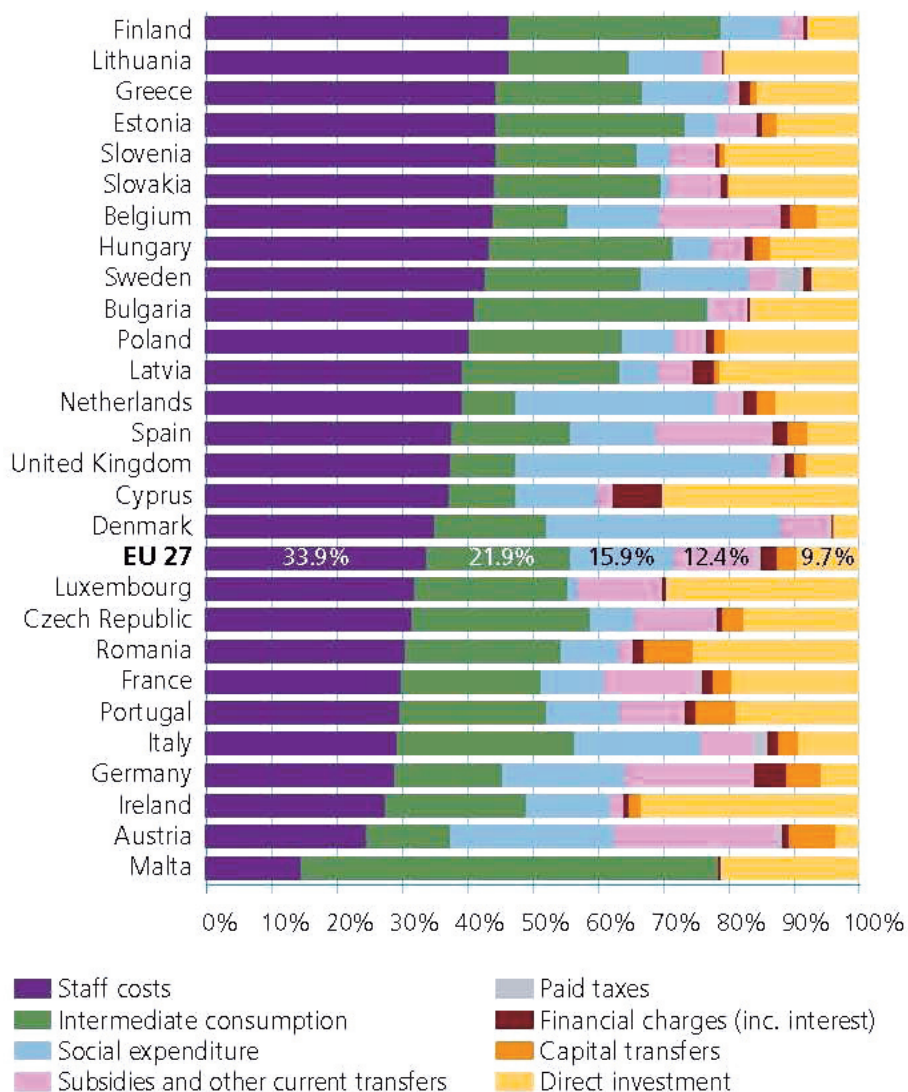

(Πηγή: Dexia-CEMR)

7.24. Δαπάνες της ΤΑ της ΕΕ, κατά οικονομική δραστηριότητα (2010)

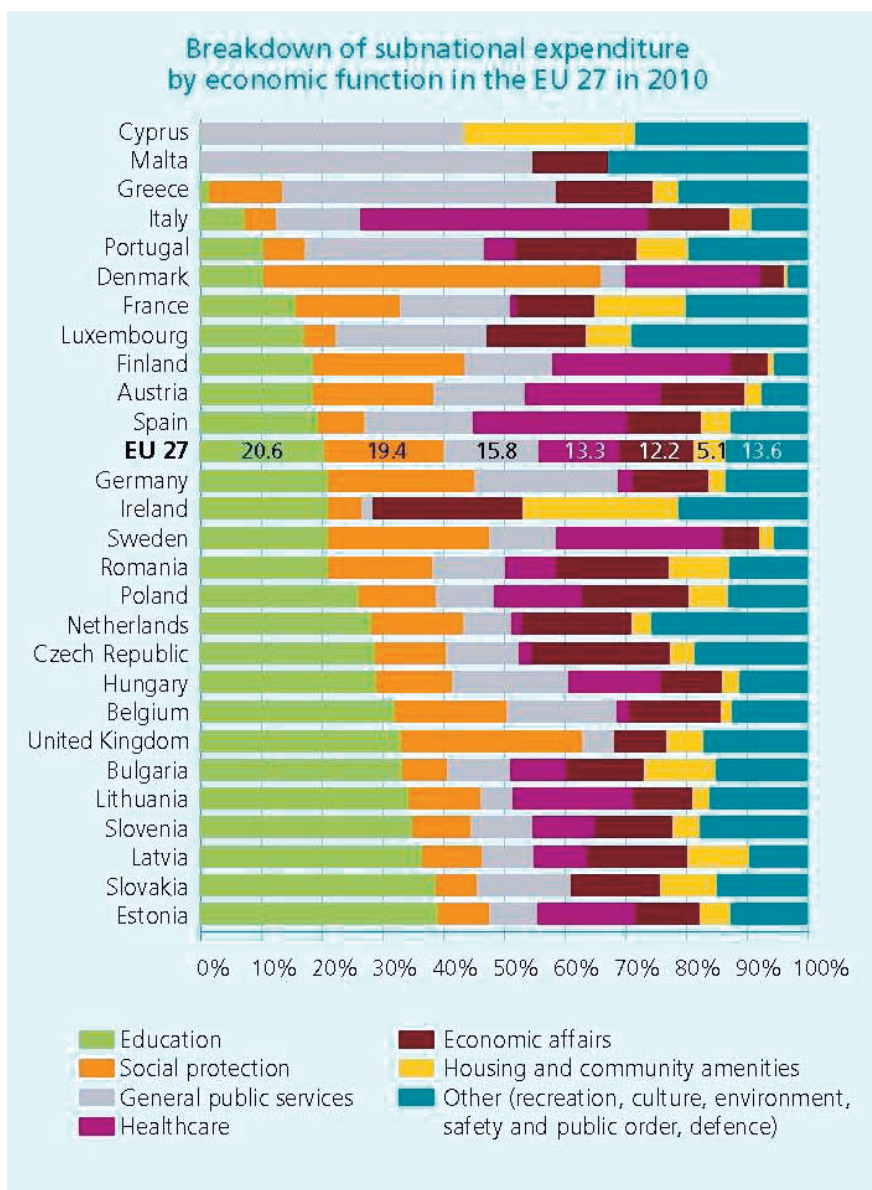

(Πηγή: Dexia-CEMR)

7.25. Κατανομή του χρέους μεταξύ των κατηγοριών γενικής κυβέρνησης (2011)

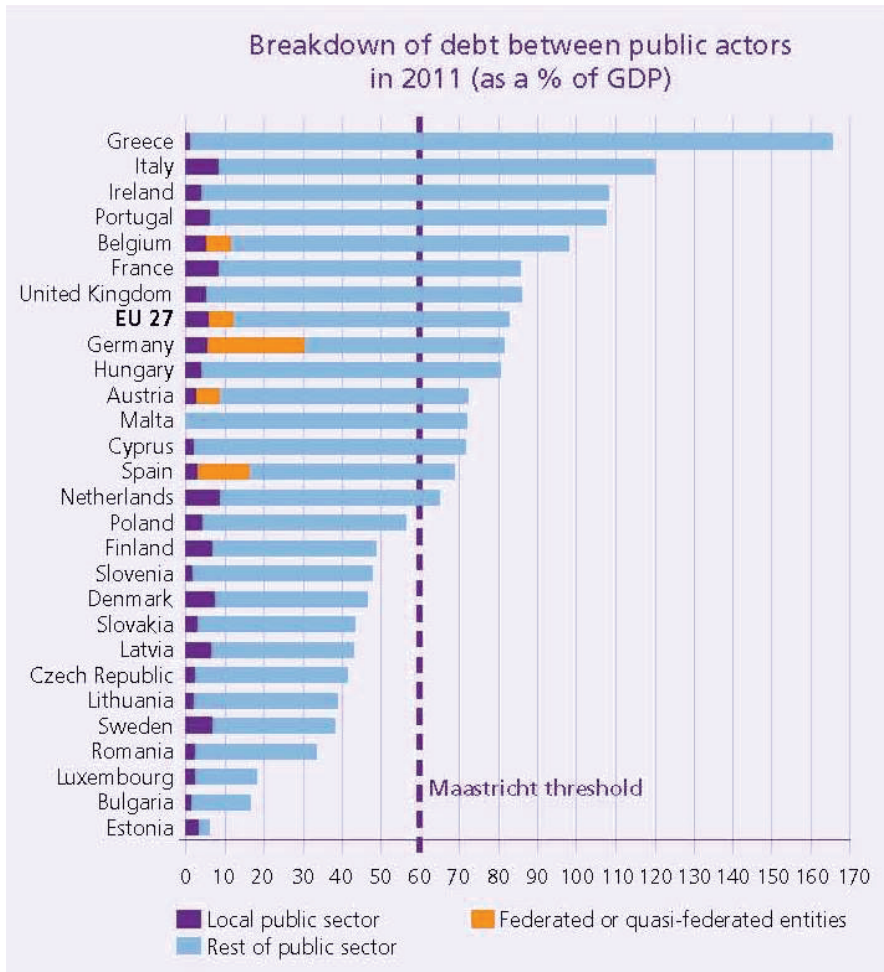

(Πηγή: Dexia-CEMR)

7.26. Κατά κεφαλή χρέος της Τοπικής Αυτοδιοίκησης (2011)

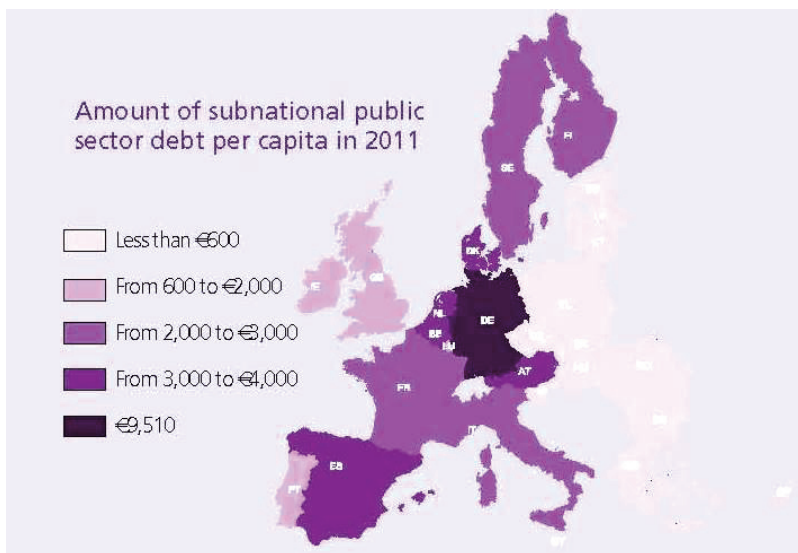

(Πηγή: Dexia-CEMR)

7.27. Μεταβολή του χρέους της ΤΑ στην ΕΕ μεταξύ 2010 και 2011

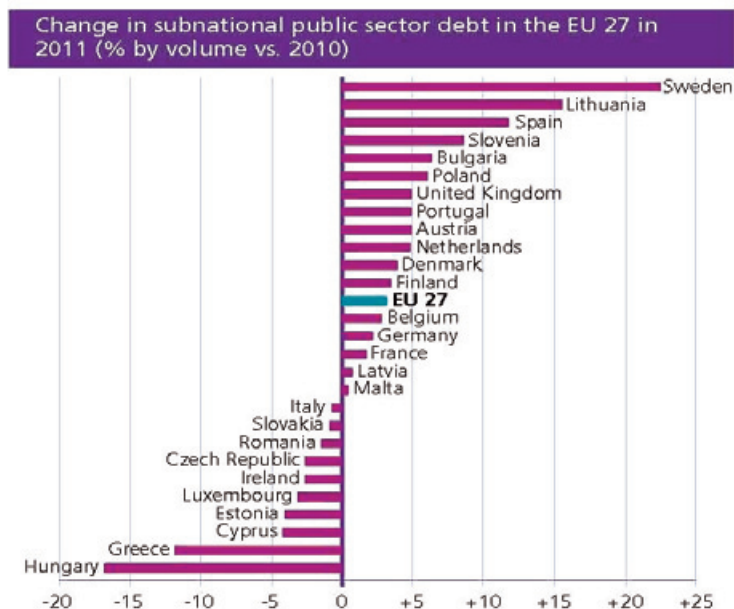

(Πηγή: Dexia-CEMR)

Οι Δήμοι σε αριθμούς

- Βασικά χαρακτηριστικά των Δήμων
- Το προσωπικό των Δήμων
- Οικονομικά στοιχεία των Δήμων
- Νομικά Πρόσωπα των Δήμων
- Κτιριακές Υποδομές της Τοπικής Αυτοδιοίκησης
- Πρόγραμμα «Εναρμόνιση Οικογενειακής και Επαγγελματικής ζωής» - Παιδικοί Σταθμοί
- Πρόγραμμα «Εναρμόνιση Οικογενειακής και Επαγγελματικής ζωής» - Βοήθεια στο Σπίτι
- Κέντρα Ημερήσιας Φροντίδας Ηλικιωμένων (ΚΗΦΗ)
- Η Τοπική Αυτοδιοίκηση στην Ευρωπαϊκή Ένωση



ΕΛΛΗΝΙΚΗ ΕΤΑΙΡΕΙΑ ΤΟΠΙΚΗΣ ΑΝΑΠΤΥΞΗΣ
ΚΑΙ ΑΥΤΟΔΙΟΙΚΗΣΗΣ ΑΕ

Γραφείο Αθήνας
Μυλλέρου 73-77, 10436 Αθήνα
Τηλ.: 213-1320600, FAX: 213-1320666
Email: info@eetaa.gr

Γραφείο Κεντρικής Μακεδονίας
Δωδεκανήσου 23, 54626 Θεσσαλονίκη
Τηλ.: 2310-544714, FAX: 2310-544731
Email: thesaloniki@eetaa1.gr

Γραφείο Βρυξελλών
Square de Meeus, 1 B-1000 Βρυξέλλες
Τηλ.: 00322-2301376, FAX: 00322-2302750
Email: eetaa@arcadis.be

Γραφείο Θεσσαλίας
Ηρώων Πολυτεχνείου 211, 41221 Λάρισα
Τηλ.: 2410-579220, 579620 FAX: 2410-579621
Email: larisa@eetaa1.gr