



**Υπόμνημα**

--- Θεσμοθετημένα όρια οικισμών  
 Τα όρια του οικισμού καθορίστηκαν με το ΦΕΚ 729Δ/1986

**Χρήσεις (Καταγραφή πεδίου από ομάδα μελέτης)**

- Κατοικία
- Εκπαίδευση
- Εμπόριο
- Κτίρια Διοίκησης
- Τουρισμός
- Ψυχαγωγία
- Πολτισμός
- Θρησκευτικές λειτουργίες

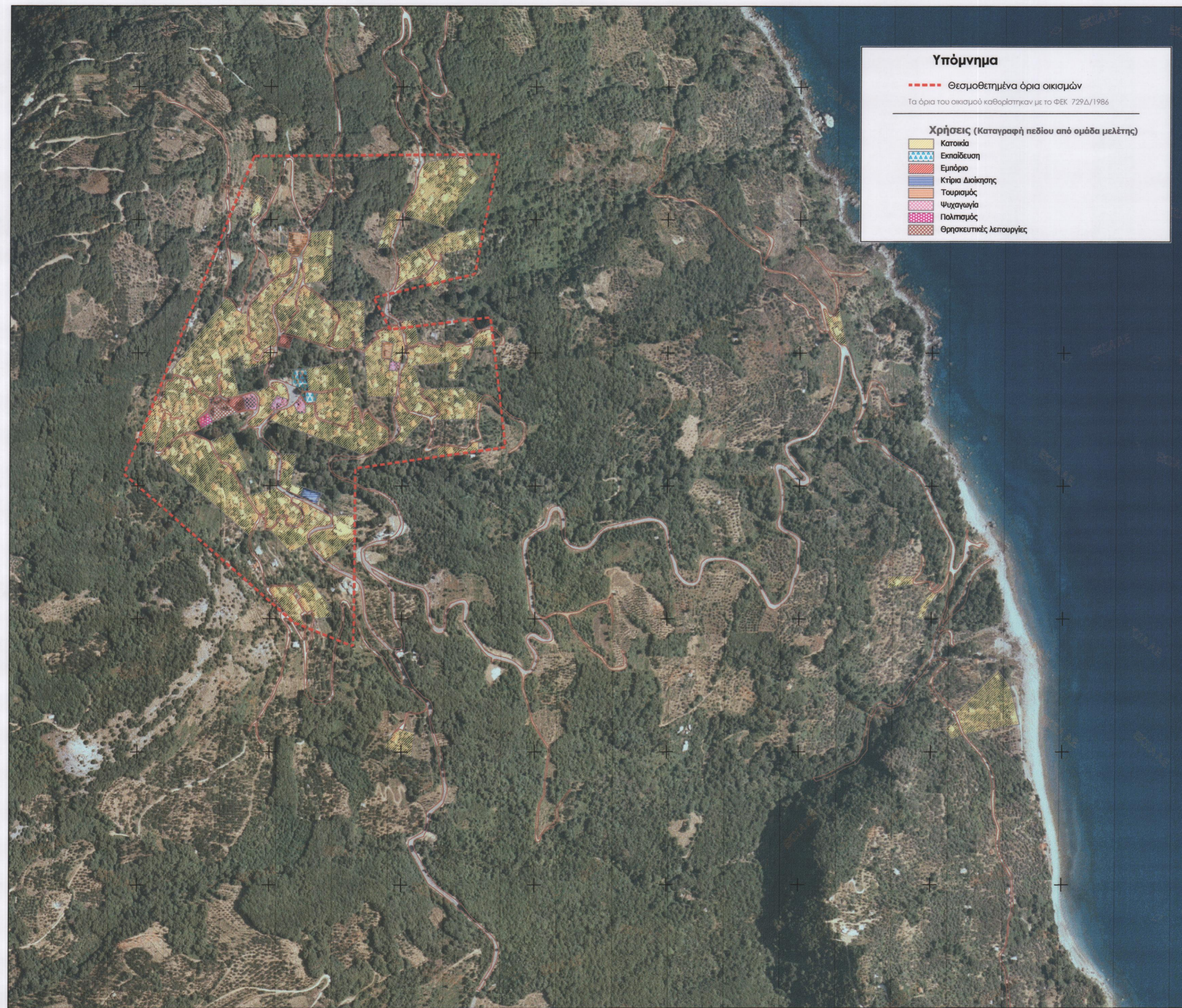

4360484.00  
4370234.00  
4369984.00  
4369734.00  
4365484.00  
4369234.00  
4368984.00

421680.00 421930.00 422180.00 422430.00 422680.00 422930.00 423180.00 423430.00

**ΕΛΛΗΝΙΚΗ ΔΗΜΟΚΡΑΤΙΑ  
 ΠΕΡΙΦΕΡΕΙΑ ΘΕΣΣΑΛΙΑΣ  
 ΓΕΝΙΚΗ ΔΙΕΥΘΥΝΣΗ ΑΝΑΠΤΥΞΙΑΚΟΥ ΠΡΟΓΡΑΜΜΑΤΙΣΜΟΥ,  
 ΠΕΡΙΒΑΛΛΟΝΤΟΣ ΚΑΙ ΥΠΟΔΟΜΩΝ  
 Δ/ΝΣΗ ΤΕΧΝΙΚΩΝ ΕΡΓΩΝ ΠΕΡΙΦΕΡΕΙΑΚΗΣ ΕΝΟΤΗΤΑΣ ΜΑΓΝΗΣΙΑΣ & ΣΠΟΡΑΔΩΝ**

**ΜΕΛΕΤΗ:** "ΣΥΝΤΑΞΗ ΜΕΛΕΤΗΣ ΓΕΝΙΚΟΥ ΠΟΛΕΙΟΔΟΜΙΚΟΥ ΣΧΕΔΙΟΥ (ΓΠΣ) ΔΗΜΟΥ ΖΑΓΟΡΑΣ Ν. ΜΑΓΝΗΣΙΑΣ"

**ΧΡΗΜΑΤΟΔΟΤΗΣΗ:** ΕΘΝΙΚΟ ΣΤΡΑΤΗΓΙΚΟ ΠΛΑΙΣΙΟ ΑΝΑΦΟΡΑΣ (ΕΣΠΑ) 2007-2013

**ΘΕΜΑ:** ΠΟΛΕΟΔΟΜΙΚΗ ΟΡΓΑΝΩΣΗ ΚΑΙ ΧΡΗΣΕΙΣ ΓΗΣ ΟΙΚΙΣΜΩΝ ΠΟΥΡΙΟΥ, ΕΛΙΤΣΑΣ ΚΑΙ ΑΝΑΛΗΨΗΣ

**ΧΑΡΤΗΣ:** **A.4-3**

ΚΛΙΜΑΚΑ: 1:5.000  
 ΓΕΩΔΑΙΤΙΚΟ ΣΥΣΤΗΜΑ ΑΝΑΦΟΡΑΣ: ΕΓΣΑ 1987  
 ΥΠΟΒΑΘΡΟ: ΕΘΝΙΚΟ ΚΤΗΜΑΤΟΛΟΓΙΟ & ΧΑΡΤΟΓΡΑΦΗΣΗ Α.Ε., 2009

ΣΥΜΠΡΑΞΗ ΓΡΑΦΕΙΩΝ ΜΕΛΕΤΩΝ		Ο ΣΥΝΤΑΞΑΣ
<b>ΧΡΗΣΤΟΣ ΚΟΥΤΑΚΟΣ</b>	Μηχανικός Χωροταξίας, Πολεοδομίας & Περιφερειακής Ανάπτυξης	
<b>ΑΝΝΑ ΠΑΠΑΔΑΚΗ</b>	Αρχιτέκτων Μηχανικός, DEA Πολεοδομίας Δρ Αστικής Γεωγραφίας	
<b>ΚΩΝ/ΝΟΣ ΣΕΛΛΟΥΝΤΟΣ</b>	Γεωλόγος	
<b>ΙΩΑΝΝΗΣ ΠΑΠΑΓΙΑΝΝΗΣ</b>	Γεωλόγος	
<b>ΚΩΝ/ΝΟΣ ΠΙΑΝΝΟΥΧΟΣ</b>	Δασολόγος, MSc	
<b>ΚΩΝ/ΝΟΣ ΤΡΙΑΝΤΑΦΥΛΛΟΥ</b>	Χημικός Μηχανικός	

**ΕΔΡΑ ΣΥΜΠΡΑΞΗΣ:** Ηπείρου 19-21, 41222 Λάρισα, τηλ. 2410 617010, fax 2410 617540

**ΙΟΥΛΙΟΣ 2014**

ΕΝΕΡΓΕΙΑ	ΘΕΣΗ	ΟΝΟΜΑΤΕΠΩΝΥΜΟ, ΥΠΟΓΡΑΦΗ	ΗΜΕΡΟΜΗΝΙΑ	ΣΦΡΑΓΙΔΑ
ΕΛΕΓΧΘΗΚΕ	Η Επιβλέπουσα Μηχανικός	ΜΑΡΙΑ ΒΑΣΙΛΑΜΑΚΗ Μηχανικός Χωροταξίας Πολεοδομίας & Περιφερειακής Ανάπτυξης		
ΘΕΩΡΗΘΗΚΕ	Η Προϊσταμένη	ΕΛΕΝΗ ΤΣΙΑΝΑΚΑ Αρχιτέκτων Μηχανικός		

**ΕΓΚΡΙΤΙΚΗ ΑΠΟΦΑΣΗ:**